BATH FINDINGS

PRICE LIST
2025

clou

BATH FINDINGS

PRICE LIST
2025

clou

NEW


/ 104
Q3 2025


/ 138
in stock


/ 138
in stock


/ 72
Q2 2025


/ 174
Q3 2025


/ 180
Q3 2025


/ 138
in stock


/ 132
Q3 2025


/ 238
Q3 2025


/ 201
in stock


/ 204
in stock


/ 201
in stock


/ 239
Q3 2025


/ 154
in stock


/ 140
Q3 2025


/ 270
in stock


/ 263
Q3 2025


/ 234
in stock

INHOUD

WASTAFELS	FIRST	12
	FLUSH	16
	WASH ME	20
	NEW WASH ME	32
	HAMMOCK	242
	INBE	262
FONTEINEN	VALE	38
	HAMMOCK	58
	MINI MATCH ME	64
	FIRST	66
	MINI WASH ME	78
	FLUSH	92
	NEW FLUSH	112
	INBE	128
TOILETTEN	NEW HAMMOCK	140
	(NEW) HAMMOCK ZITTINGEN	145
	INBE	146
	CLEVER DOUCHE TOILET	152
BADEN	HAMMOCK	158
	WASH ME	162
	FIRST	166
	SOLIUM	170
	INBE	174
VRIJSTAANDE BADMENGKRANEN	KALDUR	186
	XO	190
WASTAFELMENGKRANEN	KALDUR	196
	XO	200
KOUDWATERKRANEN	KALDUR	206
	FREDDO	210
WASTAFEL SIFONS EN AFVOERSETS	INBE	214
	WASH ME	216
FONTEIN SIFONS EN AFVOERSETS	MINI WASH ME	218
	(NEW)FLUSH/FIRST	218
	MINISUK	219
HOEKSTOPKRANEN	INBE	220
TOILETMEUBELS	STALEN ONDERKASTJES	224
	INBE	233
	VERTI	238
BADKAMERMEUBELS	HAMMOCK	242
	FRAME	252
	INBE	262
SPIEGELS	LOOK AT ME	270
	HOLD ME	274
ACCESSOIRES	CLIFF	278
	FOLD	281
	KALDUR	288
	SLIM	294
	FLAT	296
	QUADRIA	302
	SJOKKER	304
	INBE	308
RESERVEONDERDELEN		311
OVER CLOU		331

CONTENTS

WASHBASINS	FIRST	12
	FLUSH	16
	WASH ME	20
	NEW WASH ME	32
	HAMMOCK	242
	INBE	262
HANDBASINS	VALE	38
	HAMMOCK	58
	MINI MATCH ME	64
	FIRST	66
	MINI WASH ME	78
	FLUSH	92
	NEW FLUSH	112
	INBE	128
TOILETS	NEW HAMMOCK	140
	(NEW) HAMMOCK SEATS	145
	INBE	146
	CLEVER BIDET TOILET	152
BATHTUBS	HAMMOCK	158
	WASH ME	162
	FIRST	166
	SOLIUM	170
	INBE	174
FREESTANDING BATHTUB MIXERS	KALDUR	186
	XO	190
WASHBASIN MIXERS	KALDUR	196
	XO	200
COLD WATER TAPS	KALDUR	206
	FREDDO	210
WASHBASIN DRAINS & SIPHONS	INBE	214
	WASH ME	216
HANDBASIN DRAINS & SIPHONS	MINI WASH ME	218
	(NEW)FLUSH/FIRST	218
	MINISUK	219
ANGLE VALVES	INBE	220
TOILET FURNITURE	STEEL CABINETS	224
	INBE	233
	VERTI	238
BATHROOM FURNITURE	HAMMOCK	242
	FRAME	252
	INBE	262
MIRRORS	LOOK AT ME	270
	HOLD ME	274
ACCESSORIES	CLIFF	278
	FOLD	281
	KALDUR	288
	SLIM	294
	FLAT	296
	QUADRIA	302
	SJOKKER	304
	INBE	308
SPARE PARTS		311
ABOUT CLOU		331

INDEX

LAVABOS		FIRST	12
		FLUSH	16
		WASH ME	20
		NEW WASH ME	32
		HAMMOCK	242
		INBE	262
LAVE-MAINS	NEW	VALE	38
		HAMMOCK	58
		MINI MATCH ME	64
	NEW	FIRST	66
		MINI WASH ME	78
	NEW	FLUSH	92
		NEW FLUSH	112
	NEW	INBE	128
TOILETTES	NEW	NEW HAMMOCK	140
		(NEW) HAMMOCK ABATTANTS	145
	NEW	INBE	146
	NEW	CLEVER WC LAVANT	152
BAIGNOIRES		HAMMOCK	158
		WASH ME	162
		FIRST	166
		SOLIUM	170
	NEW	INBE	174
MITIGEURS POUR BAIGNOIRES EN ÎLOT		KALDUR	186
		XO	190
MITIGEURS POUR LAVABOS		KALDUR	196
	NEW	XO	200
ROBINETS EAU FROIDE		KALDUR	206
		FREDDO	210
SIPHONS ET BONDES POUR LAVABOS		INBE	214
		WASH ME	216
SIPHONS ET BONDES POUR LAVE-MAINS		MINI WASH ME	218
		(NEW)FLUSH/FIRST	218
		MINISUK	219
ROBINETS D'EQUERRE		INBE	220
MEUBLES TOILETTE		ARMOIRES EN ACIER	224
		INBE	233
	NEW	VERTI	238
MEUBLES SALLE DE BAINS		HAMMOCK	242
		FRAME	252
	NEW	INBE	262
MIROIRS	NEW	LOOK AT ME	270
		HOLD ME	274
ACCESSOIRES		CLIFF	278
	NEW	FOLD	281
	NEW	KALDUR	288
		SLIM	294
	NEW	FLAT	296
		QUADRIA	302
		SJOKKER	304
		INBE	308
PIÈCES DE RECHANGE CONCERNANT CLOU			311 331

INHALT

WASCHBECKEN		FIRST	12
		FLUSH	16
		WASH ME	20
		NEW WASH ME	32
		HAMMOCK	242
		INBE	262
HANDWASCHBECKEN	NEW	VALE	38
		HAMMOCK	58
		MINI MATCH ME	64
	NEW	FIRST	66
		MINI WASH ME	78
	NEW	FLUSH	92
		NEW FLUSH	112
	NEW	INBE	128
TOILETTEN	NEW	NEW HAMMOCK	140
		(NEW) HAMMOCK SITZ	145
	NEW	INBE	146
	NEW	CLEVER DUSCH-WC	152
BADEWANNEN		HAMMOCK	158
		WASH ME	162
		FIRST	166
		SOLIUM	170
	NEW	INBE	174
BADEWANNEN MISCHARMATUREN		KALDUR	186
		XO	190
WASCHTISCH MISCHARMATUREN		KALDUR	196
	NEW	XO	200
KALTWASSERARMATUREN		KALDUR	206
		FREDDO	210
WASCHTISCHSIPHONS & ABLAUFGARNITUREN		INBE	214
		WASH ME	216
HANDWASCHBECKEN-SIPHONS & ABLAUF-GARNITUREN		MINI WASH ME	218
		(NEW)FLUSH/FIRST	218
		MINISUK	219
ECKVENTILE		INBE	220
TOILETTENMÖBEL		SCHRANK IM EDELSTAHL	224
		INBE	233
	NEW	VERTI	238
BADEZIMMERMÖBEL		HAMMOCK	242
		FRAME	252
	NEW	INBE	262
SPIEGEL	NEW	LOOK AT ME	270
		HOLD ME	274
ZUBEHÖR		CLIFF	278
	NEW	FOLD	281
	NEW	KALDUR	288
		SLIM	294
	NEW	FLAT	296
		QUADRIA	302
		SJOKKER	304
		INBE	308
ERSATZTEILE ÜBER CLOU			311 331

02. WASHBASINS

FIRST / 12
FLUSH / 16
WASH ME / 20
NEW WASH ME / 32
HAMMOCK / 242
INBE / 262



FIRST



Design René Holten

NL
First wastafel, zonder kranenbank. Met sifon-aansluiting. De opzetwastafel wordt op een tablet bevestigd met twee M6 bouten (niet inbegrepen), afgestemd op de dikte van de tablet.

EN
First washbasin, without tap bench. With siphon connector. The counter mounted basin is mounted on a shelf with two M6 bolts (not included), fitted for the thickness of the shelf.

FR
First lavabo, sans plage pour robinet. Avec connexion siphon. Le lavabo à poser se monte sur une tablette avec deux boulons M6 (non inclus), dont la longueur varie selon l'épaisseur de la tablette.

DE
First Waschtisch, ohne Hahnloch. Mit Siphonanschluss. Das Aufsatzwaschtisch ist auf einem Regal montiert mit zwei M6-Schrauben (nicht eingeschlossen), abgestimmt auf die Dicke des Regals.

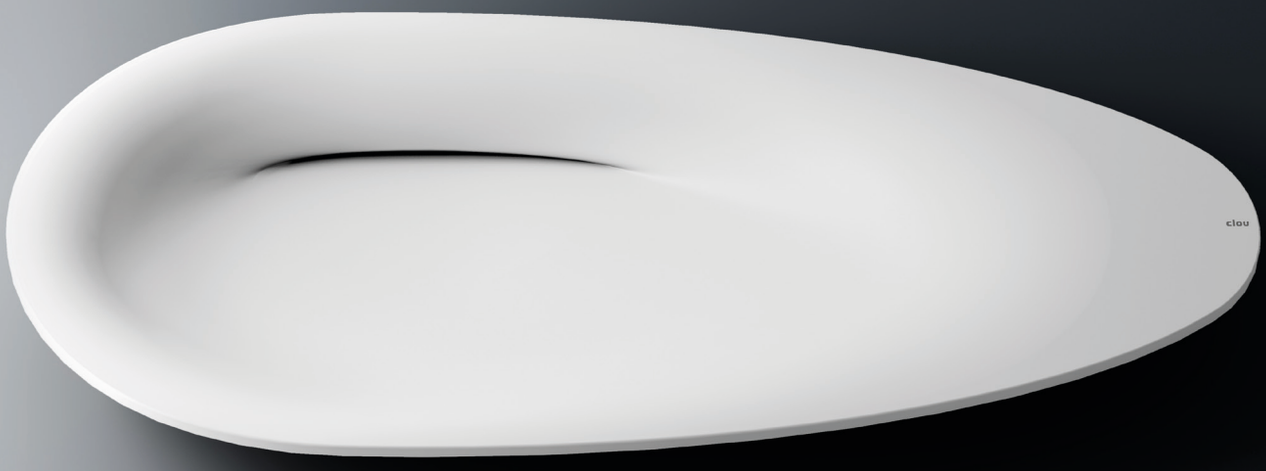
380mm
840mm
clou

FIRST

COMPOSIET ***COMPOSITE*** **COMPOSITE** ***VERBUNDWERKSTOFF*** **84 x 38 x 9 cm**

website



CL/02.27011 € 863,00

opzetwastafel, mat wit aluite
counter mounted, matt white aluite
vasque à poser, blanc mat aluite
Aufsatzwaschtisch, matt weiß Aluite

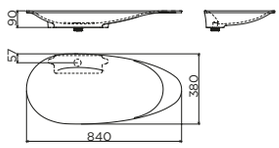

FIRST / furniture



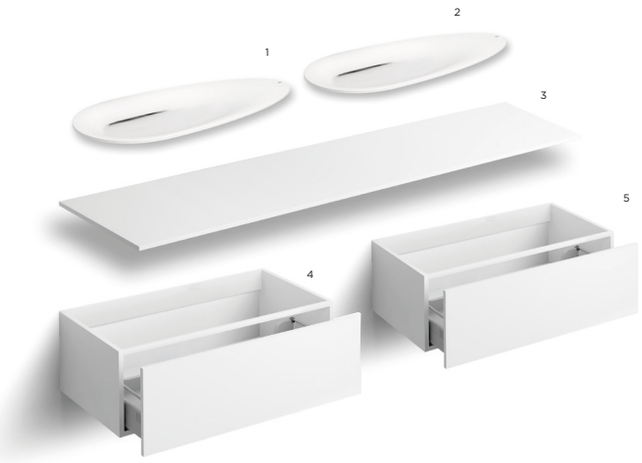

1 & 2
First washbasin
aluite
p. 15

3
Countertops for
Hammock dressers
p. 249

4 & 5
Hammock
dressers
p. 248

discover the complete series











can be combined with



InBe siphon, type 1

chrome	IB/06.53001	€ 91,00
black	IB/06.53001.21	€ 96,00



InBe siphon, type 2

chrome	IB/06.53002	€ 91,00



* heat shrink tube incl.

InBe angle valves

chrome	IB/06.45001	€ 29,00
stainless	HI/MA2-10.27	€148,00
matt white	IB/06.45001.20*	€ 37,00
matt black	IB/06.45001.21 *	€ 37,00
PVD gold	HI/MA2-10.27.82	€148,00
PVD bronze	HI/MA2-10.27.83	€148,00
PVD gun metal	HI/MA2-10.27.84	€148,00



Kaldur towel rail straight

chrome	CL/09.05058.29	€ 46,00
stainless	CL/09.05058.41	€ 46,00
matt white	CL/09.05058.20	€ 46,00
matt black	CL/09.05058.21	€ 46,00
PVD gold	CL/09.05058.82	€ 51,00
PVD bronze	CL/09.05058.83	€ 51,00
PVD gunmetal	CL/09.05058.84	€ 51,00


600mm
420mm


425mm
290mm

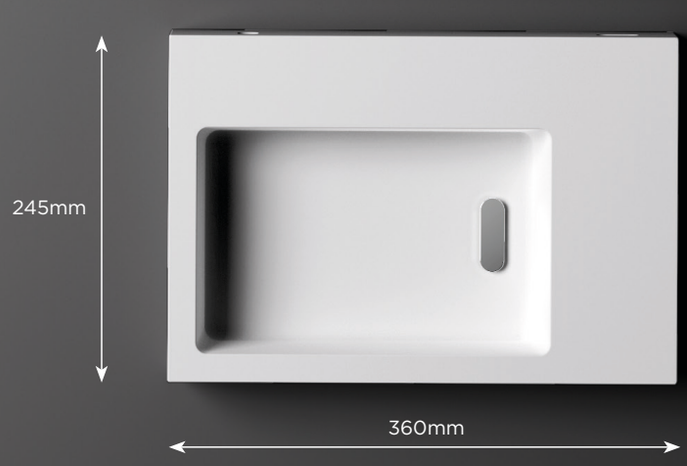
245mm
360mm

FLUSH



Design René Holten

NL
Flush wastafel, met
5 voorbewerkte kraangaten.
Zonder afvoerplug.
Wandhangend en als
opzetwastafel te monteren.

EN
Flush washbasin, with
5 pretreated tap holes.
Without drain. Suitable for
wall mounting and counter
mounting.

FR
Flush lavabo, avec 5 points
d'amorçage. Sans bonde.
À suspendre ou à poser.

DE
Flush Waschtisch, mit
5 vorgestochenen Hohnlöchern.
Ohne Ablaufgarnitur.
Verwendbar für Wandmontage
oder auch als Aufsatz verwendet
werden.



FLUSH

website

COMPOSIET *COMPOSITE* COMPOSITE *VERBUNDWERKSTOFF* **60 x 42 x 13 cm**



CL/02.13020 € 474,00

mat wit aluite
matt white aluite
blanc mat aluite
matt weiß Aluite

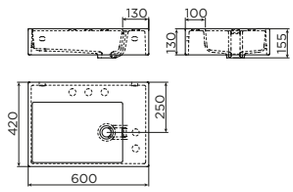

FLUSH / furniture

example



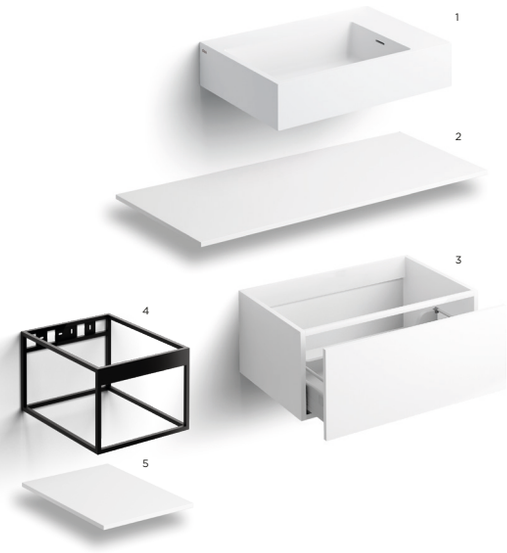

1
Flush 2
washbasin
p. 19

2
Countertops for
Hammock dressers
p. 249

3
Hammock
dressers
p. 248

4
Frame
box-section cabinets
p. 254

5
Frame
inlay shelves
p. 254

can be combined with



Kaldur washbasin mixer left
chrome CL/06.15.003.29.L € 378,00



Kaldur washbasin mixer right
chrome CL/06.15.003.29.R € 378,00



Xo washbasin mixer, type 1
chrome CL/06.14001.29 € 269,00
matt black CL/06.14001.21 € 248,00



Xo washbasin mixer, type 7
chrome CL/06.14007.29 € 166,00



Xo washbasin mixer, type 12
chrome CL/06.14012.29 € 166,00

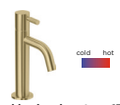

Xo washbasin mixer, type 13
chrome CL/06.14013.29 € 199,00
PVD gold CL/06.14013.82 € 231,00
PVD bronze CL/06.14013.83 € 231,00
PVD gun metal CL/06.14013.84 € 231,00



InBe siphon, type 1
chrome IB/06.53001 € 91,00
black IB/06.53001.21 € 96,00



InBe siphon, type 2
chrome IB/06.53002 € 91,00



furniture siphon
chrome CL/06.53021 € 94,00



washbasin drain with cover
chrome HI/PO10.30 € 90,00
stainless HI/PO10.27 € 90,00
matt black HI/PO10.27.21 € 97,00
matt white CL/06.51022.20 € 92,00
PVD gold CL/06.51022.82 € 92,00
PVD bronze CL/06.51022.83 € 92,00
PVD gun metal CL/06.51022.84 € 92,00



washbasin drain for silicone waterstops
chrome CL/06.51010.40 € 77,00
stainless CL/06.51010.41 € 77,00



silicone waterstops

orange	CL/06.55015	€ 13,00
white	CL/06.55010	€ 13,00
black	CL/06.55011	€ 13,00
blue	CL/06.55012	€ 13,00
green	CL/06.55013	€ 13,00
yellow	CL/06.55014	€ 13,00



washbasin stop-go drain with flat cover
chrome IB/06.51003 € 53,00



* heat shrink tube incl.

InBe angle valves

chrome	IB/06.45001	€ 29,00
stainless	HI/MA2-10.27	€148,00
matt white	IB/06.45001.20*	€ 37,00
matt black	IB/06.45001.21 *	€ 37,00
PVD gold	HI/MA2-10.27.82	€148,00
PVD bronze	HI/MA2-10.27.83	€148,00
PVD gun metal	HI/MA2-10.27.84	€148,00



Kaldur hook

chrome	CL/09.05063.29	€ 34,00
stainless	CL/09.05063.41	€ 34,00
matt white	CL/09.05063.20	€ 34,00
matt black	CL/09.05063.21	€ 34,00
PVD gold	CL/09.05063.82	€ 39,00
PVD bronze	CL/09.05063.83	€ 39,00
PVD gun metal	CL/09.05063.84	€ 39,00



Kaldur towel rail straight

chrome	CL/09.05058.29	€ 46,00
stainless	CL/09.05058.41	€ 46,00
matt white	CL/09.05058.20	€ 46,00
matt black	CL/09.05058.21	€ 46,00
PVD gold	CL/09.05058.82	€ 51,00
PVD bronze	CL/09.05058.83	€ 51,00
PVD gun metal	CL/09.05058.84	€ 51,00


1
shower gel
2
moisturizer

WASH ME

rechts *right* droite *rechts* **75 x 32 x 12 cm**

website

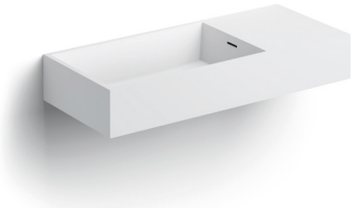

CL/02.13135 € 735,00

mat wit aluite
matt white aluite
blanc mat aluite
matt weiß Aluite

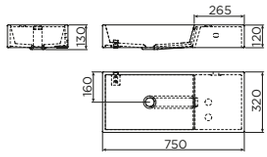

links *left* gauche *links* **75 x 32 x 12 cm**

website

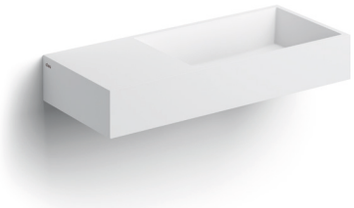

CL/02.13134 € 735,00

mat wit aluite
matt white aluite
blanc mat aluite
matt weiß Aluite

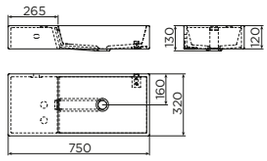

discover the complete series




p. 165


p. 26


p. 78



can be combined with



Kaldur washbasin mixer left

chrome	CL/06.15.003.29.L	€ 378,00

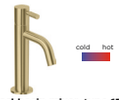

Xo washbasin mixer, type 13

chrome	CL/06.14013.29	€ 199,00
PVD gold	CL/06.14013.82	€ 231,00
PVD bronze	CL/06.14013.83	€ 231,00
PVD gun metal	CL/06.14013.84	€ 231,00



washbasin drain with cover

chrome	HI/PO10.30	€ 90,00
stainless	HI/PO10.27	€ 90,00
matt black	HI/PO10.27.21	€ 97,00
matt white	CL/06.51022.20	€ 92,00
PVD gold	CL/06.51022.82	€ 92,00
PVD bronze	CL/06.51022.83	€ 92,00
PVD gun metal	CL/06.51022.84	€ 92,00



Kaldur hook

chrome	CL/09.05063.29	€ 34,00
stainless	CL/09.05063.41	€ 34,00
matt white	CL/09.05063.20	€ 34,00
matt black	CL/09.05063.21	€ 34,00
PVD gold	CL/09.05063.82	€ 39,00
PVD bronze	CL/09.05063.83	€ 39,00
PVD gun metal	CL/09.05063.84	€ 39,00



Kaldur washbasin mixer right

chrome	CL/06.15.003.29.R	€ 378,00



InBe siphon, type 1

chrome	IB/06.53001	€ 91,00
black	IB/06.53001.21	€ 96,00



washbasin drain for silicone waterstops

chrome	CL/06.51010.40	€ 77,00
stainless	CL/06.51010.41	€ 77,00



Kaldur towel rail straight

chrome	CL/09.05058.29	€ 46,00
stainless	CL/09.05058.41	€ 46,00
matt white	CL/09.05058.20	€ 46,00
matt black	CL/09.05058.21	€ 46,00
PVD gold	CL/09.05058.82	€ 51,00
PVD bronze	CL/09.05058.83	€ 51,00
PVD gun metal	CL/09.05058.84	€ 51,00



Xo washbasin mixer, type 1

chrome	CL/06.14001.29	€ 269,00
matt black	CL/06.14001.21	€ 248,00



InBe siphon, type 2

chrome	IB/06.53002	€ 91,00



silicone waterstops

orange	CL/06.55015	€ 13,00
white	CL/06.55010	€ 13,00
black	CL/06.55011	€ 13,00
blue	CL/06.55012	€ 13,00
green	CL/06.55013	€ 13,00
yellow	CL/06.55014	€ 13,00



Fold towel rail

chrome	CL/09.04051.29	€ 96,00
stainless	CL/09.04051.41	€ 96,00
matt white	CL/09.04051.20	€ 96,00
matt black	CL/09.04051.21	€ 96,00
PVD gold	CL/09.04051.82	€ 116,00
PVD bronze	CL/09.04051.83	€ 116,00
PVD gun metal	CL/09.04051.84	€ 116,00



Xo washbasin mixer, type 7

chrome	CL/06.14007.29	€ 166,00



washbasin stop-go drain with flat cover

chrome	IB/06.51003	€ 53,00



* heat shrink tube incl.

InBe angle valves

chrome	IB/06.45001	€ 29,00
stainless	HI/MA2-10.27	€ 148,00
matt white	IB/06.45001.20 *	€ 37,00
matt black	IB/06.45001.21 *	€ 37,00
PVD gold	HI/MA2-10.27.82	€ 148,00
PVD bronze	HI/MA2-10.27.83	€ 148,00
PVD gun metal	HI/MA2-10.27.84	€ 148,00



Sjokker soap dispenser

chrome	SJ/09.26045.01	€ 142,00
stainless	SJ/09.26045.41.01	€ 142,00
matt white	SJ/09.26045.20	€ 142,00
matt black	SJ/09.26045.21	€ 142,00
PVD gold	SJ/09.26045.82	€ 142,00
PVD bronze	SJ/09.26045.83	€ 142,00
PVD gun metal	SJ/09.26045.84	€ 142,00



WASH ME



Design René Holten

NL
Wash Me wastafel, met voorbewerkte kraangaten, zonder afvoerplug, **15mm wanddikte**. Wandhangend en als opzetwastafel te monteren.

EN
*Wash Me washbasin, with pretreated tap holes, without drain, **15mm wall thickness**. Suitable for wall mounting and counter mounting.*

FR
Wash Me lavabo, avec points d'amorçage, sans bonde, **épaisseur de paroi de 15mm**. À suspendre ou à poser.

DE
*Wash Me Waschtisch, mit vorgestochenen Hahnlöchern, ohne Ablaufgarnitur, **15mm Wandstärke**. Verwendbar für Wandmontage oder auch als Aufsatz verwendet werden.*

WASH ME 50CM

website

KERAMIEK *CERAMICS* CÉRAMIQUE *KERAMIK* **50 x 42 x 8 cm**



CL/02.01030 € 682,00

glanzend wit
gloss white
blanc brillant
hochglanz weiß



CL/02.30030 € 760,00

mat zwart
matt black
noir mat
matt schwarz

website

COMPOSIET *COMPOSITE* COMPOSITE *VERBUNDWERKSTOFF* **50 x 42 x 8 cm**



CL/02.26030 € 610,00

glanzend wit mineral marmer
gloss white mineral marble
blanc brillant marbre minéral
hochglanz weiß Mineralmarmor

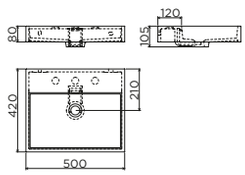

website



CL/02.13030 € 736,00

mat wit aluite
matt white aluite
blanc mat aluite
matt weiß Aluite

WASH ME 70CM

website

KERAMIEK *CERAMICS* CÉRAMIQUE *KERAMIK* **70 x 42 x 8 cm**



CL/02.01032 € 852,00

glanzend wit
gloss white
blanc brillant
hochglanz weiß



CL/02.30032 € 939,00

mat zwart
matt black
noir mat
matt schwarz

website

COMPOSIET *COMPOSITE* COMPOSITE *VERBUNDWERKSTOFF* **70 x 42 x 8 cm**



CL/02.26032 € 644,00

glanzend wit mineral marmer
gloss white mineral marble
blanc brillant marbre minéral
hochglanz weiß Mineralmarmor

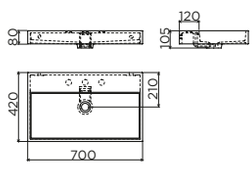

website



CL/02.13032 € 774,00

mat wit aluite
matt white aluite
blanc mat aluite
matt weiß Aluite

All prices are recommended retail prices excl. VAT, with reservation of print errors - edition 25/01 - For more technical information visit www.clou.nl

WASH ME / furniture

example



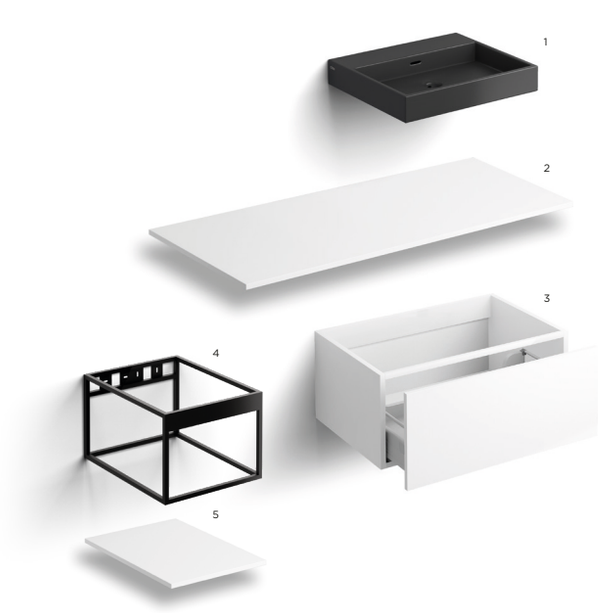

1
Wash Me
washbasins
p. 24

2
Countertops for
Hammock dressers
p. 249

3
Hammock
dressers
p. 248

4
Frame
box section cabinets
p. 254

5
Frame
inlay shelves
p. 254

example



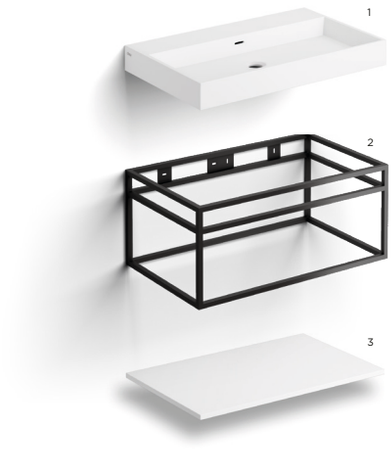

1
Wash Me
washbasins
p. 24

2
Frame
box section cabinets
p. 260

3
Frame
inlay shelves
p. 260

can be combined with



Kaldur washbasin mixer left

chrome	CL/06.15.003.29.L	€ 378,00

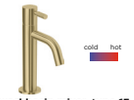

Xo washbasin mixer, type 13

chrome	CL/06.14013.29	€ 199,00
PVD gold	CL/06.14013.82	€ 231,00
PVD bronze	CL/06.14013.83	€ 231,00
PVD gun metal	CL/06.14013.84	€ 231,00



washbasin drain with cover

chrome	HI/PO10.30	€ 90,00
stainless	HI/PO10.27	€ 90,00
matt black	HI/PO10.27.21	€ 97,00
matt white	CL/06.51022.20	€ 92,00
PVD gold	CL/06.51022.82	€ 92,00
PVD bronze	CL/06.51022.83	€ 92,00
PVD gun metal	CL/06.51022.84	€ 92,00



Kaldur hook

chrome	CL/09.05063.29	€ 34,00
stainless	CL/09.05063.41	€ 34,00
matt white	CL/09.05063.20	€ 34,00
matt black	CL/09.05063.21	€ 34,00
PVD gold	CL/09.05063.82	€ 39,00
PVD bronze	CL/09.05063.83	€ 39,00
PVD gun metal	CL/09.05063.84	€ 39,00



Kaldur washbasin mixer right

chrome	CL/06.15.003.29.R	€ 378,00



InBe siphon, type 1

chrome	IB/06.53001	€ 91,00
black	IB/06.53001.21	€ 96,00



washbasin drain for silicone waterstops

chrome	CL/06.51010.40	€ 77,00
stainless	CL/06.51010.41	€ 77,00



Kaldur towel rail straight

chrome	CL/09.05058.29	€ 46,00
stainless	CL/09.05058.41	€ 46,00
matt white	CL/09.05058.20	€ 46,00
matt black	CL/09.05058.21	€ 46,00
PVD gold	CL/09.05058.82	€ 51,00
PVD bronze	CL/09.05058.83	€ 51,00
PVD gun metal	CL/09.05058.84	€ 51,00



Xo washbasin mixer, type 1

chrome	CL/06.14001.29	€ 269,00
matt black	CL/06.14001.21	€ 248,00



InBe siphon, type 2

chrome	IB/06.53002	€ 91,00



silicone waterstops

orange	CL/06.55015	€ 13,00
white	CL/06.55010	€ 13,00
black	CL/06.55011	€ 13,00
blue	CL/06.55012	€ 13,00
green	CL/06.55013	€ 13,00
yellow	CL/06.55014	€ 13,00



Fold towel rail

chrome	CL/09.04051.29	€ 96,00
stainless	CL/09.04051.41	€ 96,00
matt white	CL/09.04051.20	€ 96,00
matt black	CL/09.04051.21	€ 96,00
PVD gold	CL/09.04051.82	€ 116,00
PVD bronze	CL/09.04051.83	€ 116,00
PVD gun metal	CL/09.04051.84	€ 116,00



Xo washbasin mixer, type 7

chrome	CL/06.14007.29	€ 166,00



washbasin stop-go drain with flat cover

chrome	IB/06.51003	€ 53,00



* heat shrink tube incl.

InBe angle valves

chrome	IB/06.45001	€ 29,00
stainless	HI/MA2-10.27	€148,00
matt white	IB/06.45001.20 *	€ 37,00
matt black	IB/06.45001.21 *	€ 37,00
PVD gold	HI/MA2-10.27.82	€148,00
PVD bronze	HI/MA2-10.27.83	€148,00
PVD gun metal	HI/MA2-10.27.84	€148,00



Sjokker soap dispenser

chrome	SJ/09.26045.01	€ 142,00
stainless	SJ/09.26045.41.01	€ 142,00
matt white	SJ/09.26045.20	€ 142,00
matt black	SJ/09.26045.21	€ 142,00
PVD gold	SJ/09.26045.82	€ 142,00
PVD bronze	SJ/09.26045.83	€ 142,00
PVD gun metal	SJ/09.26045.84	€ 142,00

WASH ME 90CM

website

KERAMIEK *CERAMICS* CÉRAMIQUE *KERAMIK* **90 x 42 x 8 cm**



CL/02.01034 € 1.251,00

glanzend wit
gloss white
blanc brillant
hochglanz weiß



CL/02.30034 € 1.354,00

mat zwart
matt black
noir mat
matt schwarz

website

COMPOSIET *COMPOSITE* COMPOSITE *VERBUNDWERKSTOFF* **90 x 42 x 8 cm**



CL/02.26034 € 682,00

glanzend wit mineral marmer
gloss white mineral marble
blanc brillant marbre minéral
hochglanz weiß Mineralmarmor

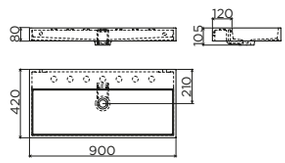

website



CL/02.13034 € 817,00

mat wit aluite
matt white aluite
blanc mat aluite
matt weiß Aluite

WASH ME 110CM

website

KERAMIEK *CERAMICS* CÉRAMIQUE *KERAMIK* **110 x 42 x 8 cm**



CL/02.01038 * € 1.497,00

glanzend wit
gloss white
blanc brillant
hochglanz weiß



CL/02.30038 * € 1.747,00

mat zwart
matt black
noir mat
matt schwarz

website

COMPOSIET *COMPOSITE* COMPOSITE *VERBUNDWERKSTOFF* **110 x 42 x 8 cm**



CL/02.26038 * € 716,00

glanzend wit mineral marmer
gloss white mineral marble
blanc brillant marbre minéral
hochglanz weiß Mineralmarmor

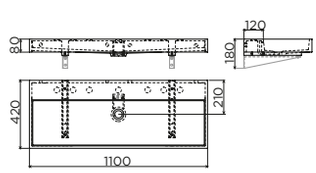

website



CL/02.13038 * € 849,00

mat wit aluite
matt white aluite
blanc mat aluite
matt weiß Aluite



* Indien nodig de universele Clou dragers bestellen: CL/1060.7001
If necessary please order the Clou universal supports: CL/1060.7001
Si nécessaire rajouter les supports Clou universels: CL/1060.7001
Bei Bedarf bestellen Sie die Clou Universalunterstützungen: CL/1060.7001

All prices are recommended retail prices excl. VAT, with reservation of print errors - edition 25/01 - For more technical information visit www.clou.nl

WASH ME / furniture

example



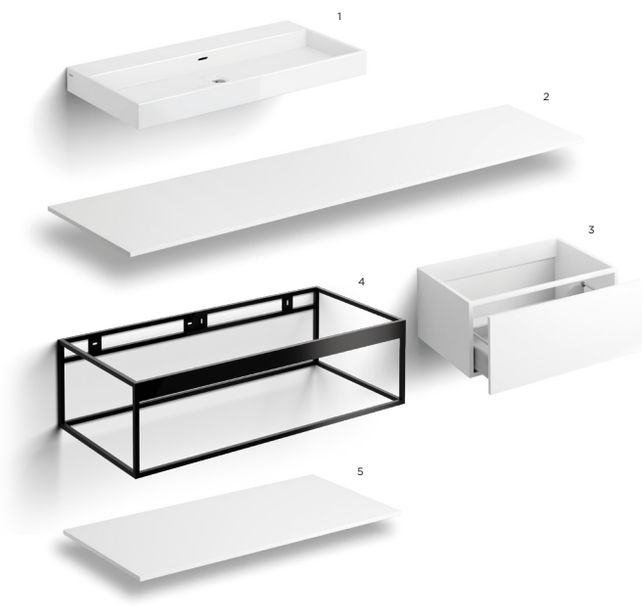

1
Wash Me
washbasins
p. 26

2
Countertops for
Hammock dressers
p. 249

3
Hammock
dressers
p. 248

4
Frame
box section cabinets
p. 254

5
Frame
inlay shelves
p. 254

example





1
Wash Me
washbasins
p. 26

2
Frame
box section cabinets
p. 260

3
Frame
inlay shelves
p. 260

can be combined with



Kaldur washbasin mixer left

chrome	CL/06.15.003.29.L	€ 378,00

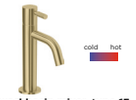

Xo washbasin mixer, type 13

chrome	CL/06.14013.29	€ 199,00
PVD gold	CL/06.14013.82	€ 231,00
PVD bronze	CL/06.14013.83	€ 231,00
PVD gun metal	CL/06.14013.84	€ 231,00



washbasin drain with cover

chrome	HI/PO10.30	€ 90,00
stainless	HI/PO10.27	€ 90,00
matt black	HI/PO10.27.21	€ 97,00
matt white	CL/06.51022.20	€ 92,00
PVD gold	CL/06.51022.82	€ 92,00
PVD bronze	CL/06.51022.83	€ 92,00
PVD gun metal	CL/06.51022.84	€ 92,00



Kaldur hook

chrome	CL/09.05063.29	€ 34,00
stainless	CL/09.05063.41	€ 34,00
matt white	CL/09.05063.20	€ 34,00
matt black	CL/09.05063.21	€ 34,00
PVD gold	CL/09.05063.82	€ 39,00
PVD bronze	CL/09.05063.83	€ 39,00
PVD gun metal	CL/09.05063.84	€ 39,00



Kaldur washbasin mixer right

chrome	CL/06.15.003.29.R	€ 378,00



InBe siphon, type 1

chrome	IB/06.53001	€ 91,00
black	IB/06.53001.21	€ 96,00



washbasin drain for silicone waterstops

chrome	CL/06.51010.40	€ 77,00
stainless	CL/06.51010.41	€ 77,00



Kaldur towel rail straight

chrome	CL/09.05058.29	€ 46,00
stainless	CL/09.05058.41	€ 46,00
matt white	CL/09.05058.20	€ 46,00
matt black	CL/09.05058.21	€ 46,00
PVD gold	CL/09.05058.82	€ 51,00
PVD bronze	CL/09.05058.83	€ 51,00
PVD gun metal	CL/09.05058.84	€ 51,00



Xo washbasin mixer, type 1

chrome	CL/06.14001.29	€ 269,00
matt black	CL/06.14001.21	€ 248,00



InBe siphon, type 2

chrome	IB/06.53002	€ 91,00



silicone waterstops

orange	CL/06.55015	€ 13,00
white	CL/06.55010	€ 13,00
black	CL/06.55011	€ 13,00
blue	CL/06.55012	€ 13,00
green	CL/06.55013	€ 13,00
yellow	CL/06.55014	€ 13,00



Fold towel rail

chrome	CL/09.04051.29	€ 96,00
stainless	CL/09.04051.41	€ 96,00
matt white	CL/09.04051.20	€ 96,00
matt black	CL/09.04051.21	€ 96,00
PVD gold	CL/09.04051.82	€ 116,00
PVD bronze	CL/09.04051.83	€ 116,00
PVD gun metal	CL/09.04051.84	€ 116,00



Xo washbasin mixer, type 7

chrome	CL/06.14007.29	€ 166,00



washbasin stop-go drain with flat cover

chrome	IB/06.51003	€ 53,00



* heat shrink tube incl.

InBe angle valves

chrome	IB/06.45001	€ 29,00
stainless	HI/MA2-10.27	€ 148,00
matt white	IB/06.45001.20 *	€ 37,00
matt black	IB/06.45001.21 *	€ 37,00
PVD gold	HI/MA2-10.27.82	€ 148,00
PVD bronze	HI/MA2-10.27.83	€ 148,00
PVD gun metal	HI/MA2-10.27.84	€ 148,00



Sjokker soap dispenser

chrome	SJ/09.26045.01	€ 142,00
stainless	SJ/09.26045.41.01	€ 142,00
matt white	SJ/09.26045.20	€ 142,00
matt black	SJ/09.26045.21	€ 142,00
PVD gold	SJ/09.26045.82	€ 142,00
PVD bronze	SJ/09.26045.83	€ 142,00
PVD gun metal	SJ/09.26045.84	€ 142,00





WASH ME

15mm wall thickness



NEW WASH ME

6mm wall thickness



WHICH ONE
DO YOU CHOOSE?

clou



NEW WASH ME



Design René Holten

NL
Wash Me wastafel, met voorbewerkte kraangaten, zonder afvoerplug, **6mm wanddikte**. Wandhangend en als opzetwastafel te monteren.

EN
*Wash Me washbasin, with pretreated tap holes, without drain, **6mm wall thickness**. Suitable for wall mounting and counter mounting.*

FR
Wash Me lavabo, avec points d'amorçage, sans bonde, **épaisseur de paroi de 6mm**. À suspendre ou à poser.

DE
*Wash Me Waschtisch, mit vorgestochenen Hahnlöchern, ohne Ablaufgarnitur, **6mm Wandstärke**. Verwendbar für Wandmontage oder auch als Aufsatz verwendet werden.*

NEW WASH ME

website

KERAMIEK *CERAMICS* CÉRAMIQUE *KERAMIK*

50cm x 42 x 8 cm



CL/02.01430 € 690,00

glanzend wit
gloss white
blanc brillant
hochglanz weiß



CL/02.30430 € 765,00

mat zwart
matt black
noir mat
matt schwarz

website

70cm x 42 x 8 cm



CL/02.01432 € 871,00

glanzend wit
gloss white
blanc brillant
hochglanz weiß



CL/02.30432 € 959,00

mat zwart
matt black
noir mat
matt schwarz

website

90cm x 42 x 8 cm



CL/02.01434 € 1.283,00

glanzend wit
gloss white
blanc brillant
hochglanz weiß

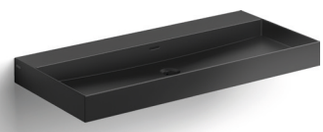

CL/02.30434 € 1.378,00

mat zwart
matt black
noir mat
matt schwarz

website

110cm x 42 x 8 cm



CL/02.01438 * € 1.566,00

glanzend wit
gloss white
blanc brillant
hochglanz weiß

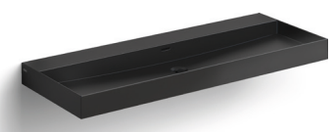

CL/02.30438 * € 1.873,00

mat zwart
matt black
noir mat
matt schwarz

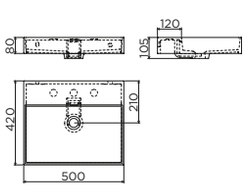

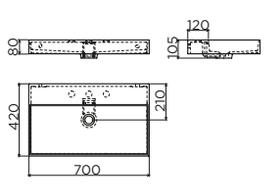

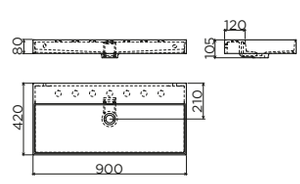

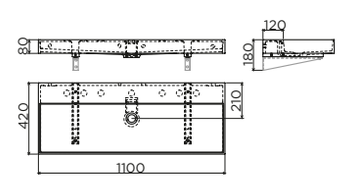



* Indien nodig de universele Clou dragers bestellen: CL/1060.7001
If necessary please order the Clou universal supports: CL/1060.7001
Si nécessaire rajouter les supports Clou universels: CL/1060.7001
Bei Bedarf bestellen Sie die Clou Universalunterstützungen: CL/1060.7001

All prices are recommended retail prices excl. VAT, with reservation of print errors - edition 25/01 - For more technical information visit www.clou.nl

WASH ME / furniture

example



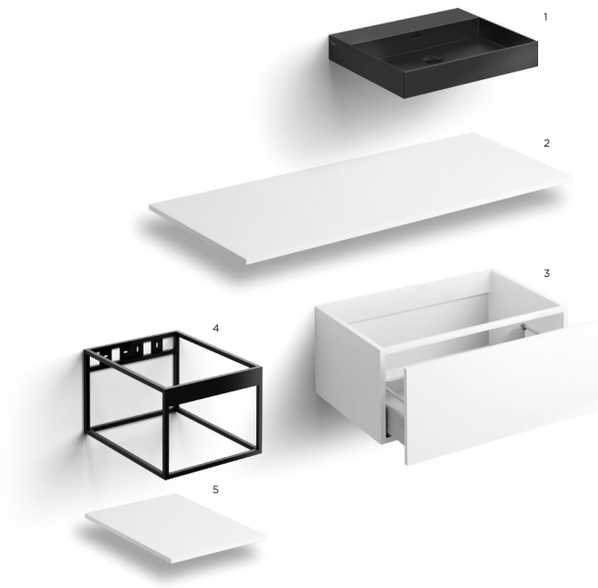

1
New Wash Me
washbasins
p. 34

2
Countertops for
Hammock dressers
p. 249

3
Hammock
dressers
p. 248

4
Frame
box section cabinets
p. 254

5
Frame
inlay shelves
p. 254

example





1
New Wash Me
washbasins
p. 34

2
Frame
box section cabinets
p. 260

3
Frame
inlay shelves
p. 260

can be combined with



Kaldur washbasin mixer left

chrome	CL/06.15.003.29.L	€ 378,00

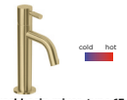

Xo washbasin mixer, type 13

chrome	CL/06.14013.29	€ 199,00
PVD gold	CL/06.14013.82	€ 231,00
PVD bronze	CL/06.14013.83	€ 231,00
PVD gun metal	CL/06.14013.84	€ 231,00



washbasin drain with cover

chrome	HI/PO10.30	€ 90,00
stainless	HI/PO10.27	€ 90,00
matt black	HI/PO10.27.21	€ 97,00
matt white	CL/06.51022.20	€ 92,00
PVD gold	CL/06.51022.82	€ 92,00
PVD bronze	CL/06.51022.83	€ 92,00
PVD gun metal	CL/06.51022.84	€ 92,00



Kaldur hook

chrome	CL/09.05063.29	€ 34,00
stainless	CL/09.05063.41	€ 34,00
matt white	CL/09.05063.20	€ 34,00
matt black	CL/09.05063.21	€ 34,00
PVD gold	CL/09.05063.82	€ 39,00
PVD bronze	CL/09.05063.83	€ 39,00
PVD gun metal	CL/09.05063.84	€ 39,00



Kaldur washbasin mixer right

chrome	CL/06.15.003.29.R	€ 378,00



InBe siphon, type 1

chrome	IB/06.53001	€ 91,00
black	IB/06.53001.21	€ 96,00



washbasin drain for silicone waterstops

chrome	CL/06.51010.40	€ 77,00
stainless	CL/06.51010.41	€ 77,00



Kaldur towel rail straight

chrome	CL/09.05058.29	€ 46,00
stainless	CL/09.05058.41	€ 46,00
matt white	CL/09.05058.20	€ 46,00
matt black	CL/09.05058.21	€ 46,00
PVD gold	CL/09.05058.82	€ 51,00
PVD bronze	CL/09.05058.83	€ 51,00
PVD gun metal	CL/09.05058.84	€ 51,00



Xo washbasin mixer, type 1

chrome	CL/06.14001.29	€ 269,00
matt black	CL/06.14001.21	€ 248,00



InBe siphon, type 2

chrome	IB/06.53002	€ 91,00



silicone waterstops

orange	CL/06.55015	€ 13,00
white	CL/06.55010	€ 13,00
black	CL/06.55011	€ 13,00
blue	CL/06.55012	€ 13,00
green	CL/06.55013	€ 13,00
yellow	CL/06.55014	€ 13,00



Fold towel rail

chrome	CL/09.04051.29	€ 96,00
stainless	CL/09.04051.41	€ 96,00
matt white	CL/09.04051.20	€ 96,00
matt black	CL/09.04051.21	€ 96,00
PVD gold	CL/09.04051.82	€ 116,00
PVD bronze	CL/09.04051.83	€ 116,00
PVD gun metal	CL/09.04051.84	€ 116,00



Xo washbasin mixer, type 7

chrome	CL/06.14007.29	€ 166,00



washbasin stop-go drain with flat cover

chrome	IB/06.51003	€ 53,00



* heat shrink tube incl.

InBe angle valves

chrome	IB/06.45001	€ 29,00
stainless	HI/MA2-10.27	€ 148,00
matt white	IB/06.45001.20 *	€ 37,00
matt black	IB/06.45001.21 *	€ 37,00
PVD gold	HI/MA2-10.27.82	€ 148,00
PVD bronze	HI/MA2-10.27.83	€ 148,00
PVD gun metal	HI/MA2-10.27.84	€ 148,00



Sjokker soap dispenser

chrome	SJ/09.26045.01	€ 142,00
stainless	SJ/09.26045.41.01	€ 142,00
matt white	SJ/09.26045.20	€ 142,00
matt black	SJ/09.26045.21	€ 142,00
PVD gold	SJ/09.26045.82	€ 142,00
PVD bronze	SJ/09.26045.83	€ 142,00
PVD gun metal	SJ/09.26045.84	€ 142,00

03. HANDBASINS

VALE / 38
HAMMOCK / 58
MINI MATCH ME / 64
FIRST / 66
MINI WASH ME / 78
FLUSH / 92
NEW FLUSH / 112
INBE / 128


380mm
450mm
190mm
280mm
ø 220mm

VALE 28CM



Design Clou

NL
Vale fonteinserie, met geïntegreerde afvoer en sifonaansluiting. Wandhangend en als opzetwastafel te monteren.

EN
Vale handbasin series, with integrated drain and siphon connection. Suitable for wall mounting and counter mounting.

FR
Vale série de lave-mains avec vidange intégrée et connexion siphon. À suspendre ou à poser.

DE
Vale Handwaschbecken, mit integriertem Ablauf und Siphonanschluss. Verwendbar für Wandmontage oder auch als Aufsatz verwendet werden.



VALE 28CM

scan the QR to watch a video of the Vale handbasin

website

KERAMIEK *CERAMICS* CÉRAMIQUE *KERAMIK*	28 x 19 x 7 cm
zonder kraangat *without tap hole* sans trou pour robinet *ohne Hahnloch*	



CL/03.03160 € 308,00

glanzend wit
gloss white
blanc brillant
hochglanz weiß

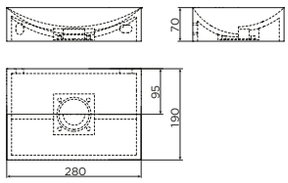



CL/03.02160 € 354,00

mat wit
matt white
blanc mat
matt weiß

met geïntegreerde afvoer
with integrated drain
avec vidange intégrée
mit integriertem Ablauf



CL/03.30160 € 383,00

mat zwart
matt black
noir mat
matt schwarz









included



siphon connector

can be combined with



Freddo 2, in combination with extension piece *

chrome	CL/06.03.001.29	€ 195,00
stainless	CL/06.03.001.41	€ 251,00



*** extension piece for Freddo 2, 3 & 4**

chrome	CL/06.03.002.29	€ 79,00
stainless	CL/06.03.002.41	€ 88,00



Freddo 10

chrome	CL/06.03014	€ 163,00



Freddo 11 short

chrome	CL/06.03015.S	€ 137,00
stainless	CL/06.03015.41.S	€ 187,00



Kaldur short

chrome	CL/06.05.001.29	€ 127,00
stainless	CL/06.05.001.41	€ 191,00
matt white	CL/06.05.001.20	€ 141,00
matt black	CL/06.05.001.21	€ 141,00
PVD gold	CL/06.05.001.82	€ 153,00
PVD bronze	CL/06.05.001.83	€ 153,00
PVD gun metal	CL/06.05.001.84	€ 153,00



water saving water breaker

Freddo 1,2,3 Xo 1	CL/1098.6000	€ 8,00
Freddo 9,10,11 Kaldur all taps Xo 7,12,13	CL/1060.6074	€ 8,00



Minisuk siphon

chrome	CL/06.53011.29	€ 135,00
stainless	CL/06.53011.41	€ 135,00
matt white	CL/06.53011.20	€ 166,00
matt black	CL/06.53011.21	€ 166,00
PVD gold	CL/06.53011.82	€ 173,00
PVD bronze	CL/06.53011.83	€ 173,00
PVD gun metal	CL/06.53011.84	€ 173,00



InBe angle valves

chrome	IB/06.45001	€ 29,00
stainless	HI/MA2-10.27	€ 148,00



Flat accessories set

chrome	CL/09.02099.29.01	€ 440,00
stainless	CL/09.02099.41.01	€ 440,00
matt white	CL/09.02099.20.01	€ 440,00
matt black	CL/09.02099.21.01	€ 440,00
PVD gold	CL/09.02099.82.01	€ 440,00
PVD bronze	CL/09.02099.83.01	€ 440,00
PVD gun metal	CL/09.02099.84.01	€ 440,00



Kaldur accessories set

chrome	CL/09.05099.29.01	€ 279,00
stainless	CL/09.05099.41.01	€ 279,00
matt white	CL/09.05099.20.01	€ 279,00
matt black	CL/09.05099.21.01	€ 279,00
PVD gold	CL/09.05099.82.01	€ 313,00
PVD bronze	CL/09.05099.83.01	€ 313,00
PVD gun metal	CL/09.05099.84.01	€ 313,00



Fold accessories set

chrome	CL/09.04099.29.01	€ 241,00
stainless	CL/09.04099.41.01	€ 241,00
matt white	CL/09.04099.20.01	€ 241,00
matt black	CL/09.04099.21.01	€ 241,00
PVD gold	CL/09.04099.82.01	€ 299,00
PVD bronze	CL/09.04099.83.01	€ 299,00
PVD gun metal	CL/09.04099.84.01	€ 299,00

Look At Me LED mirror

oval 28x90cm	CL/08.11.028.04	€ 289,00
round ø40cm	CL/08.07.040.04	€ 180,00



Look At Me LED mirror w/ acrylic edge

round ø45cm	CL/08.13.045.05	€ 325,00



Sjokker telephone/shower shelf

chrome	SJ/09.26039.01	€ 64,00
stainless	SJ/09.26039.41	€ 64,00
matt white	SJ/09.26039.20	€ 64,00
matt black	SJ/09.26039.21	€ 64,00
PVD gold	SJ/09.26039.82	€ 64,00
PVD bronze	SJ/09.26039.83	€ 64,00
PVD gun metal	SJ/09.26039.84	€ 64,00



Sjokker soap dispenser

chrome	SJ/09.26045.01	€ 142,00
stainless	SJ/09.26045.41.01	€ 142,00
matt white	SJ/09.26045.20	€ 142,00
matt black	SJ/09.26045.21	€ 142,00
PVD gold	SJ/09.26045.82	€ 142,00
PVD bronze	SJ/09.26045.83	€ 142,00
PVD gun metal	SJ/09.26045.84	€ 142,00







VALE 38CM

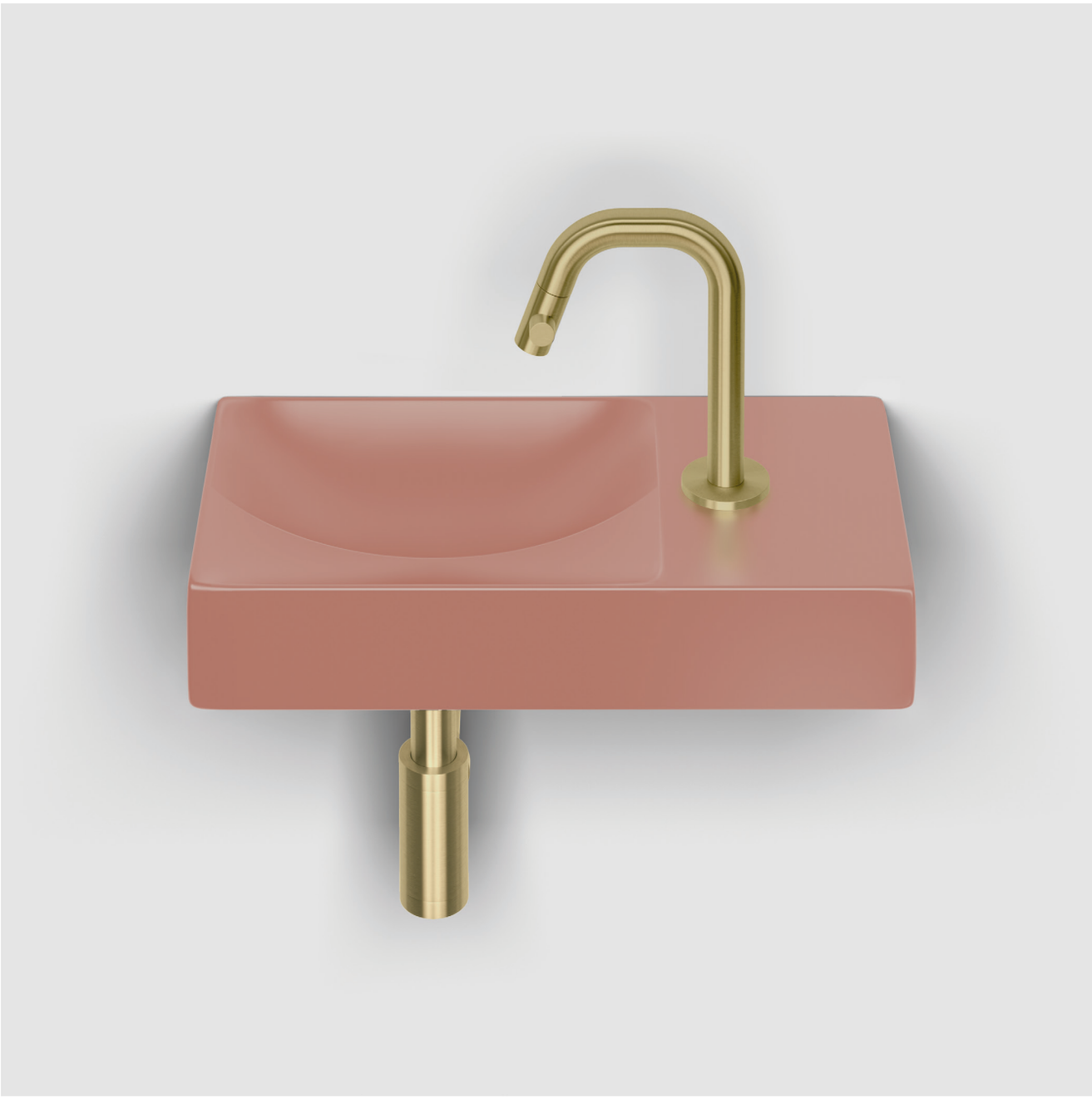

Design Clou

NL
Vale fonteinserie, met geïntegreerde afvoer en sifonaansluiting. Wandhangend en als opzetwastafel te monteren.

EN
Vale handbasin series, with integrated drain and siphon connection. Suitable for wall mounting and counter mounting.

FR
Vale série de lave-mains avec vidange intégrée et connexion siphon. À suspendre ou à poser.

DE
Vale Handwaschbecken, mit integriertem Ablauf und Siphonanschluss. Verwendbar für Wandmontage oder auch als Aufsatz verwendet werden.

VALE 38CM RIGHT

website

KERAMIEK ***CERAMICS*** **CÉRAMIQUE** ***KERAMIK***	**38 x 19 x 7 cm**
met kraangat *with tap hole* avec trou pour robinet *mit Hahnloch*	zonder kraangat *without tap hole* sans trou pour robinet *ohne Hahnloch*



CL/03.03161.01.R € 331,00

glanzend wit
gloss white
blanc brillant
hochglanz weiß



CL/03.03161.01.R € 331,00

glanzend wit
gloss white
blanc brillant
hochglanz weiß



CL/03.02161.01.R € 376,00

mat wit
matt white
blanc mat
matt weiß



CL/03.02161.01.R € 376,00

mat wit
matt white
blanc mat
matt weiß



CL/03.30161.01.R € 410,00

mat zwart
matt black
noir mat
matt schwarz



CL/03.30161.01.R € 410,00

mat zwart
matt black
noir mat
matt schwarz



CL/03.32161.01.R € 518,00

mat grijs
matt grey
gris mat
matt grau



CL/03.32161.01.R € 518,00

mat grijs
matt grey
gris mat
matt grau



CL/03.34161.01.R € 518,00

mat mosterd
matt mustard
moutarde mat
matt Senf



CL/03.34161.01.R € 518,00

mat mosterd
matt mustard
moutarde mat
matt Senf



CL/03.36161.01.R € 518,00

mat italiaans zand
matt italian sand
sable italien mat
matt Italienischer Sand



CL/03.36161.01.R € 518,00

mat italiaans zand
matt italian sand
sable italien mat
matt Italienischer Sand



CL/03.38161.01.R € 518,00

mat blauw
matt blue
bleu mat
matt blau



CL/03.38161.01.R € 518,00

mat blauw
matt blue
bleu mat
matt blau



CL/03.40161.01.R € 518,00

mat roze
matt pink
rose mat
matt rosa



CL/03.40161.01.R € 518,00

mat roze
matt pink
rose mat
matt rosa



CL/03.42161.01.R € 518,00

mat pijnboom groen
matt pine green
vert pin mat
matt Kieferngrün



CL/03.42161.01.R € 518,00

mat pijnboom groen
matt pine green
vert pin mat
matt Kieferngrün

COMPOSIET ***COMPOSITE*** **COMPOSITE** ***VERBUNDWERKSTOFF***	**38 x 19 x 7 cm**
met voorbewerkt kraangat *with pretreated tap hole* avec 1 point d'amorçage *mit vorgestochenen Hahnloch*	

website



CL/03.13161.01.R € 386,00

mat wit aluite
matt white aluite
aluite blanc mat
Aluite matt weiß

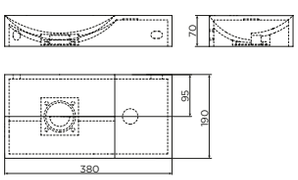

met geïntegreerde afvoer
with integrated drain
avec vidange intégrée
mit integriertem Ablauf

scan the QR to
watch a video of
the Vale handbasin







NL

Twee niveaus, twee krommingen met verschillende hoogtes. Een ingenieus design zorgt ervoor dat water keurig wegstroomt. Geen plug vereist. Op de afvoerplaat onderaan de fontein past elke standaard sifon.

EN

Two levels, two curves with different heights. A clever design ensures that water flows away neatly. No drain required. Any standard siphon can be mounted on the drain plate at the bottom of the handbasin.

FR

Deux niveaux, deux courbes avec des hauteurs différentes. Une conception astucieuse garantit que l'eau s'écoule proprement. Aucune bonde n'est nécessaire. N'importe quel siphon standard peut être monté sur la plaque de vidange en dessous du lave-mains.

DE

Zwei Ebenen, zwei Kurven mit unterschiedlichen Höhen. Ein einfallsreiches Design sorgt dafür, dass Wasser ordentlich abfließt. Keine Ablaufgarnitur erforderlich. An die Ablaufplatte am Boden des Handwaschbeckens kann jeder handelsüblichen Siphon montiert werden.

included



siphon connector



Freddo 1

chrome	CL/06.03.003.29	€ 175,00
PVD gold	CL/06.03.003.82	€ 205,00
PVD bronze	CL/06.03.003.83	€ 205,00
PVD gun metal	CL/06.03.003.84	€ 205,00



Xo washbasin mixer, type 1

chrome	CL/06.14001.29	€ 269,00
matt black	CL/06.14001.21	€ 248,00



* heat shrink tube incl.

InBe angle valves

chrome	IB/06.45001	€ 29,00
stainless	HI/MA2-10.27	€ 148,00
matt white	IB/06.45001.20 *	€ 37,00
matt black	IB/06.45001.21 *	€ 37,00
PVD gold	HI/MA2-10.27.82	€ 148,00
PVD bronze	HI/MA2-10.27.83	€ 148,00
PVD gun metal	HI/MA2-10.27.84	€ 148,00

Look At Me LED mirror

oval 28x90cm	CL/08.11.028.04	€ 289,00
round ø40cm	CL/08.07.040.04	€ 180,00

can be combined with



Vale 38cm open cabinet

matt black	CL/07.36.161.21.R	€ 265,00



Kaldur short, right

chrome	CL/06.05.004.29.R	€ 159,00
stainless	CL/06.05.004.41.R	€ 229,00
matt white	CL/06.05.004.20.R	€ 189,00
matt black	CL/06.05.004.21.R	€ 198,00
PVD gold	CL/06.05.004.82.R	€ 198,00
PVD bronze	CL/06.05.004.83.R	€ 198,00
PVD gun metal	CL/06.05.004.84.R	€ 198,00



water saving water breaker

Freddo 1,2,3	CL/1098.6000	€ 8,00
Xo 1		
Freddo 9,10,11	CL/1060.6074	€ 8,00
Kaldur all taps		
Xo 7,12,13		



flexible connection hose for cold water taps

black	30cm	IB/06.56001.21	€ 11,00
black	40cm	IB/06.56002.21	€ 12,00
gold	30cm	CL/06.56011.82	€ 15,00
gold	40cm	CL/06.56012.82	€ 16,00
bronze	30cm	CL/06.56011.83	€ 15,00
bronze	40cm	CL/06.56012.83	€ 16,00
gun metal	30cm	CL/06.56011.84	€ 15,00
gun metal	40cm	CL/06.56012.84	€ 16,00



Flat accessories set

chrome	CL/09.02099.29.01	€ 440,00
stainless	CL/09.02099.41.01	€ 440,00
matt white	CL/09.02099.20.01	€ 440,00
matt black	CL/09.02099.21.01	€ 440,00
PVD gold	CL/09.02099.82.01	€ 440,00
PVD bronze	CL/09.02099.83.01	€ 440,00
PVD gun metal	CL/09.02099.84.01	€ 440,00



Verti cabinet dark oak

right	CL/07.106.7036.64.R	€ 189,00
left	CL/07.106.7036.64.L	€ 189,00



Kaldur short

chrome	CL/06.05.001.29	€ 127,00
stainless	CL/06.05.001.41	€ 191,00
matt white	CL/06.05.001.20	€ 141,00
matt black	CL/06.05.001.21	€ 141,00
PVD gold	CL/06.05.001.82	€ 153,00
PVD bronze	CL/06.05.001.83	€ 153,00
PVD gun metal	CL/06.05.001.84	€ 153,00



Minisuk siphon

chrome	CL/06.53011.29	€ 135,00
stainless	CL/06.53011.41	€ 135,00
matt white	CL/06.53011.20	€ 166,00
matt black	CL/06.53011.21	€ 166,00
PVD gold	CL/06.53011.82	€ 173,00
PVD bronze	CL/06.53011.83	€ 173,00
PVD gun metal	CL/06.53011.84	€ 173,00



Sjokker soap dispenser

chrome	SJ/09.26045.01	€ 142,00
stainless	SJ/09.26045.41.01	€ 142,00
matt white	SJ/09.26045.20	€ 142,00
matt black	SJ/09.26045.21	€ 142,00
PVD gold	SJ/09.26045.82	€ 142,00
PVD bronze	SJ/09.26045.83	€ 142,00
PVD gun metal	SJ/09.26045.84	€ 142,00



Kaldur accessories set

chrome	CL/09.05099.29.01	€ 279,00
stainless	CL/09.05099.41.01	€ 279,00
matt white	CL/09.05099.20.01	€ 279,00
matt black	CL/09.05099.21.01	€ 279,00
PVD gold	CL/09.05099.82.01	€ 313,00
PVD bronze	CL/09.05099.83.01	€ 313,00
PVD gun metal	CL/09.05099.84.01	€ 313,00



Freddo 2

chrome	CL/06.03.001.29	€ 195,00
stainless	CL/06.03.001.41	€ 251,00



Freddo 9

chrome	CL/06.03013	€ 119,00
stainless	CL/06.03013.41	€ 187,00
PVD gold	CL/06.03013.82	€ 150,00
PVD bronze	CL/06.03013.83	€ 150,00
PVD gun metal	CL/06.03013.84	€ 150,00



Sjokker telephone/shower shelf

chrome	SJ/09.26039.01	€ 64,00
stainless	SJ/09.26039.41	€ 64,00
matt white	SJ/09.26039.20	€ 64,00
matt black	SJ/09.26039.21	€ 64,00
PVD gold	SJ/09.26039.82	€ 64,00
PVD bronze	SJ/09.26039.83	€ 64,00
PVD gun metal	SJ/09.26039.84	€ 64,00



Look At Me LED mirror w/ acrylic edge

round ø45cm	CL/08.13.045.05	€ 325,00



Fold accessories set

chrome	CL/09.04099.29.01	€ 241,00
stainless	CL/09.04099.41.01	€ 241,00
matt white	CL/09.04099.20.01	€ 241,00
matt black	CL/09.04099.21.01	€ 241,00
PVD gold	CL/09.04099.82.01	€ 299,00
PVD bronze	CL/09.04099.83.01	€ 299,00
PVD gun metal	CL/09.04099.84.01	€ 299,00

VALE 38CM LEFT

scan the QR to watch a video of the Vale handbasin

website

KERAMIEK *CERAMICS* CÉRAMIQUE *KERAMIK*	38 x 19 x 7 cm
met kraangat *with tap hole* avec trou pour robinet *mit Hahnloch*	zonder kraangat *without tap hole* sans trou pour robinet *ohne Hahnloch*



CL/03.03161.01.L € 331,00

glanzend wit
gloss white
blanc brillant
hochglanz weiß



CL/03.03161.L € 331,00

glanzend wit
gloss white
blanc brillant
hochglanz weiß



CL/03.02161.01.L € 376,00

mat wit
matt white
blanc mat
matt weiß



CL/03.02161.L € 376,00

mat wit
matt white
blanc mat
matt weiß



CL/03.30161.01.L € 410,00

mat zwart
matt black
noir mat
matt schwarz



CL/03.30161.L € 410,00

mat zwart
matt black
noir mat
matt schwarz







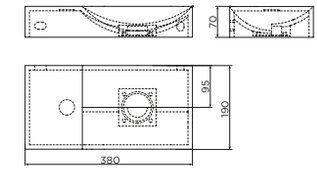

met geïntegreerde afvoer
with integrated drain
avec vidange intégrée
mit integriertem Ablauf

included



siphon connector

can be combined with



Vale 38cm open cabinet
matt black CL/07.36.161.21.L € 265,00



Verti cabinet dark oak
right CL/07.106.7036.64.R € 189,00
left CL/07.106.7036.64.L € 189,00



Freddo 2

chrome	CL/06.03.001.29	€ 204,00
stainless	CL/06.03.001.41	€ 251,00



Freddo 1

chrome	CL/06.03.003.29	€ 175,00
PVD gold	CL/06.03.003.82	€ 205,00
PVD bronze	CL/06.03.003.83	€ 205,00
PVD gun metal	CL/06.03.003.84	€ 205,00



Freddo 2L

chrome	CL/06.03.001.29.L	€ 205,00
stainless	CL/06.03.001.41.L	€ 267,00
matt black	CL/06.03.001.21.L	€ 232,00
PVD gold	CL/06.03.001.82.L	€ 232,00
PVD bronze	CL/06.03.001.83.L	€ 232,00
PVD gun metal	CL/06.03.001.84.L	€ 232,00



Kaldur short

chrome	CL/06.05.001.29	€ 127,00
stainless	CL/06.05.001.41	€ 191,00
matt white	CL/06.05.001.20	€ 141,00
matt black	CL/06.05.001.21	€ 141,00
PVD gold	CL/06.05.001.82	€ 153,00
PVD bronze	CL/06.05.001.83	€ 153,00
PVD gun metal	CL/06.05.001.84	€ 153,00



Freddo 9

chrome	CL/06.03013	€ 119,00
stainless	CL/06.03013.41	€ 187,00
PVD gold	CL/06.03013.82	€ 150,00
PVD bronze	CL/06.03013.83	€ 150,00
PVD gun metal	CL/06.03013.84	€ 150,00

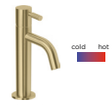

Xo washbasin mixer, type 13

chrome	CL/06.14013.29	€ 199,00
PVD gold	CL/06.14013.82	€ 231,00
PVD bronze	CL/06.14013.83	€ 231,00
PVD gun metal	CL/06.14013.84	€ 231,00



water saving water breaker

Freddo 1,2,3 Xo 1	CL/1098.6000	€ 8,00
Freddo 9,10,11 Kaldur all taps Xo 7,12,13	CL/1060.6074	€ 8,00



Minisuk siphon

chrome	CL/06.53011.29	€ 135,00
stainless	CL/06.53011.41	€ 135,00
matt white	CL/06.53011.20	€ 166,00
matt black	CL/06.53011.21	€ 166,00
PVD gold	CL/06.53011.82	€ 173,00
PVD bronze	CL/06.53011.83	€ 173,00
PVD gun metal	CL/06.53011.84	€ 173,00



Sjokker telephone/shower shelf

chrome	SJ/09.26039.01	€ 64,00
stainless	SJ/09.26039.41	€ 64,00
matt white	SJ/09.26039.20	€ 64,00
matt black	SJ/09.26039.21	€ 64,00
PVD gold	SJ/09.26039.82	€ 64,00
PVD bronze	SJ/09.26039.83	€ 64,00
PVD gun metal	SJ/09.26039.84	€ 64,00



* heat shrink tube incl.

InBe angle valves

chrome	IB/06.45001	€ 29,00
stainless	HI/MA2-10.27	€ 148,00
matt white	IB/06.45001.20 *	€ 37,00
matt black	IB/06.45001.21 *	€ 37,00
PVD gold	HI/MA2-10.27.82	€ 148,00
PVD bronze	HI/MA2-10.27.83	€ 148,00
PVD gun metal	HI/MA2-10.27.84	€ 148,00



flexible connection hose for cold water taps

black	30cm	IB/06.56001.21	€ 11,00
black	40cm	IB/06.56002.21	€ 12,00
gold	30cm	CL/06.56011.82	€ 15,00
gold	40cm	CL/06.56012.82	€ 16,00
bronze	30cm	CL/06.56011.83	€ 15,00
bronze	40cm	CL/06.56012.83	€ 16,00
gun metal	30cm	CL/06.56011.84	€ 15,00
gun metal	40cm	CL/06.56012.84	€ 16,00



Sjokker soap dispenser

chrome	SJ/09.26045.01	€ 142,00
stainless	SJ/09.26045.41.01	€ 142,00
matt white	SJ/09.26045.20	€ 142,00
matt black	SJ/09.26045.21	€ 142,00
PVD gold	SJ/09.26045.82	€ 142,00
PVD bronze	SJ/09.26045.83	€ 142,00
PVD gun metal	SJ/09.26045.84	€ 142,00



Look At Me LED mirror w/ acrylic edge
round ø45cm CL/08.13.045.05 € 325,00

Look At Me LED mirror

oval 28x90cm	CL/08.11.028.04	€ 289,00
round ø40cm	CL/08.07.040.04	€ 180,00



Flat accessories set

chrome	CL/09.02099.29.01	€ 440,00
stainless	CL/09.02099.41.01	€ 440,00
matt white	CL/09.02099.20.01	€ 440,00
matt black	CL/09.02099.21.01	€ 440,00
PVD gold	CL/09.02099.82.01	€ 440,00
PVD bronze	CL/09.02099.83.01	€ 440,00
PVD gun metal	CL/09.02099.84.01	€ 440,00



Kaldur accessories set

chrome	CL/09.05099.29.01	€ 279,00
stainless	CL/09.05099.41.01	€ 279,00
matt white	CL/09.05099.20.01	€ 279,00
matt black	CL/09.05099.21.01	€ 279,00
PVD gold	CL/09.05099.82.01	€ 313,00
PVD bronze	CL/09.05099.83.01	€ 313,00
PVD gun metal	CL/09.05099.84.01	€ 313,00



Fold accessories set

chrome	CL/09.04099.29.01	€ 241,00
stainless	CL/09.04099.41.01	€ 241,00
matt white	CL/09.04099.20.01	€ 241,00
matt black	CL/09.04099.21.01	€ 241,00
PVD gold	CL/09.04099.82.01	€ 299,00
PVD bronze	CL/09.04099.83.01	€ 299,00
PVD gun metal	CL/09.04099.84.01	€ 299,00

All prices are recommended retail prices excl. VAT, with reservation of print errors - edition 25/01 - For more technical information visit www.clou.nl

VALE 45CM



Design Clou

NL
Vale fonteinserie, met geïntegreerde afvoer en sifonaansluiting. Wandhangend en als opzetwastafel te monteren.

EN
Vale handbasin series, with integrated drain and siphon connection. Suitable for wall mounting and counter mounting.

FR
Vale série de lave-mains avec vidange intégrée et connexion siphon. À suspendre ou à poser.

DE
Vale Handwaschbecken, mit integriertem Ablauf und Siphonanschluss. Verwendbar für Wandmontage oder auch als Aufsatz verwendet werden.



VALE 45CM RIGHT

scan the QR to watch a video of the Vale handbasin

website

KERAMIEK *CERAMICS* CÉRAMIQUE *KERAMIK*	**45 x 19 x 7 cm**
met kraangat *with tap hole* avec trou pour robinet *mit Hahnloch*	zonder kraangat *without tap hole* sans trou pour robinet *ohne Hahnloch*



CL/03.03162.01.R € 354,00

glanzend wit
gloss white
blanc brillant
hochglanz weiß



CL/03.03162.R € 354,00

glanzend wit
gloss white
blanc brillant
hochglanz weiß



CL/03.02162.01.R € 405,00

mat wit
matt white
blanc mat
matt weiß



CL/03.02162.R € 405,00

mat wit
matt white
blanc mat
matt weiß



CL/03.30162.01.R € 438,00

mat zwart
matt black
noir mat
matt schwarz



CL/03.30162.R € 438,00

mat zwart
matt black
noir mat
matt schwarz







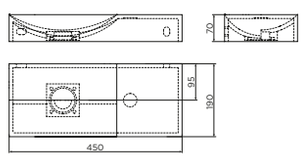

met geïntegreerde afvoer
with integrated drain
avec vidange intégrée
mit integriertem Ablauf

included



siphon connector

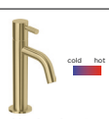

Xo washbasin mixer, type 13

chrome	CL/06.14013.29	€ 199,00
PVD gold	CL/06.14013.82	€ 231,00
PVD bronze	CL/06.14013.83	€ 231,00
PVD gun metal	CL/06.14013.84	€ 231,00



Xo washbasin mixer, type 1

chrome	CL/06.14001.29	€ 269,00
matt black	CL/06.14001.21	€ 248,00



* heat shrink tube incl.

InBe angle valves

chrome	IB/06.45001	€ 29,00
stainless	HI/MA2-10.27	€ 148,00
matt white	IB/06.45001.20 *	€ 37,00
matt black	IB/06.45001.21 *	€ 37,00
PVD gold	HI/MA2-10.27.82	€ 148,00
PVD bronze	HI/MA2-10.27.83	€ 148,00
PVD gun metal	HI/MA2-10.27.84	€ 148,00



Look At Me LED mirror

oval 28x90cm	CL/08.11.028.04	€ 289,00
round ø40cm	CL/08.07.040.04	€ 180,00

can be combined with



Vale 45cm open cabinet

matt black	CL/07.36.136.21	€ 265,00



Kaldur short

chrome	CL/06.05.001.29	€ 127,00
stainless	CL/06.05.001.41	€ 191,00
matt white	CL/06.05.001.20	€ 141,00
matt black	CL/06.05.001.21	€ 141,00
PVD gold	CL/06.05.001.82	€ 153,00
PVD bronze	CL/06.05.001.83	€ 153,00
PVD gun metal	CL/06.05.001.84	€ 153,00



water saving water breaker

Freddo 1,2,3 Xo 1	CL/1098.6000	€ 8,00
Freddo 9,10,11 Kaldur all taps Xo 7,12,13	CL/1060.6074	€ 8,00



flexible connection hose for cold water taps

black	30cm	IB/06.56001.21	€ 11,00
black	40cm	IB/06.56002.21	€ 12,00
gold	30cm	CL/06.56011.82	€ 15,00
gold	40cm	CL/06.56012.82	€ 16,00
bronze	30cm	CL/06.56011.83	€ 15,00
bronze	40cm	CL/06.56012.83	€ 16,00
gun metal	30cm	CL/06.56011.84	€ 15,00
gun metal	40cm	CL/06.56012.84	€ 16,00



Flat accessories set

chrome	CL/09.02099.29.01	€ 440,00
stainless	CL/09.02099.41.01	€ 440,00
matt white	CL/09.02099.20.01	€ 440,00
matt black	CL/09.02099.21.01	€ 440,00
PVD gold	CL/09.02099.82.01	€ 440,00
PVD bronze	CL/09.02099.83.01	€ 440,00
PVD gun metal	CL/09.02099.84.01	€ 440,00



Freddo 1

chrome	CL/06.03.003.29	€ 175,00
PVD gold	CL/06.03.003.82	€ 205,00
PVD bronze	CL/06.03.003.83	€ 205,00
PVD gun metal	CL/06.03.003.84	€ 205,00



Kaldur short, right

chrome	CL/06.05.004.29.R	€ 159,00
stainless	CL/06.05.004.41.R	€ 229,00
matt white	CL/06.05.004.20.R	€ 189,00
matt black	CL/06.05.004.21.R	€ 198,00
PVD gold	CL/06.05.004.82.R	€ 198,00
PVD bronze	CL/06.05.004.83.R	€ 198,00
PVD gun metal	CL/06.05.004.84.R	€ 198,00



Minisuk siphon

chrome	CL/06.53011.29	€ 135,00
stainless	CL/06.53011.41	€ 135,00
matt white	CL/06.53011.20	€ 166,00
matt black	CL/06.53011.21	€ 166,00
PVD gold	CL/06.53011.82	€ 173,00
PVD bronze	CL/06.53011.83	€ 173,00
PVD gun metal	CL/06.53011.84	€ 173,00



Sjokker soap dispenser

chrome	SJ/09.26045.01	€ 142,00
stainless	SJ/09.26045.41.01	€ 142,00
matt white	SJ/09.26045.20	€ 142,00
matt black	SJ/09.26045.21	€ 142,00
PVD gold	SJ/09.26045.82	€ 142,00
PVD bronze	SJ/09.26045.83	€ 142,00
PVD gun metal	SJ/09.26045.84	€ 142,00



Kaldur accessories set

chrome	CL/09.05099.29.01	€ 279,00
stainless	CL/09.05099.41.01	€ 279,00
matt white	CL/09.05099.20.01	€ 279,00
matt black	CL/09.05099.21.01	€ 279,00
PVD gold	CL/09.05099.82.01	€ 313,00
PVD bronze	CL/09.05099.83.01	€ 313,00
PVD gun metal	CL/09.05099.84.01	€ 313,00



Freddo 2L

chrome	CL/06.03.001.29.L	€ 205,00
stainless	CL/06.03.001.41.L	€ 267,00
matt black	CL/06.03.001.21.L	€ 232,00
PVD gold	CL/06.03.001.82.L	€ 232,00
PVD bronze	CL/06.03.001.83.L	€ 232,00
PVD gun metal	CL/06.03.001.84.L	€ 232,00



Kaldur long, right

chrome	CL/06.05.003.29.R	€ 170,00



Sjokker telephone/shower shelf

chrome	SJ/09.26039.01	€ 64,00
stainless	SJ/09.26039.41	€ 64,00
matt white	SJ/09.26039.20	€ 64,00
matt black	SJ/09.26039.21	€ 64,00
PVD gold	SJ/09.26039.82	€ 64,00
PVD bronze	SJ/09.26039.83	€ 64,00
PVD gun metal	SJ/09.26039.84	€ 64,00

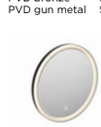

Look At Me LED mirror w/ acrylic edge

round ø45cm	CL/08.13.045.05	€ 325,00



Fold accessories set

chrome	CL/09.04099.29.01	€ 241,00
stainless	CL/09.04099.41.01	€ 241,00
matt white	CL/09.04099.20.01	€ 241,00
matt black	CL/09.04099.21.01	€ 241,00
PVD gold	CL/09.04099.82.01	€ 299,00
PVD bronze	CL/09.04099.83.01	€ 299,00
PVD gun metal	CL/09.04099.84.01	€ 299,00

VALE 45CM LEFT

scan the QR to watch a video of the Vale handbasin

website

KERAMIEK *CERAMICS* CÉRAMIQUE *KERAMIK* **45 x 19 x 7 cm**

met kraangat *with tap hole* avec trou pour robinet *mit Hahnloch*



CL/03.03162.01.L € 354,00

glanzend wit
gloss white
blanc brillant
hochglanz weiß



CL/03.02162.01.L € 405,00

mat wit
matt white
blanc mat
matt weiß



CL/03.30162.01.L € 438,00

mat zwart
matt black
noir mat
matt schwarz

zonder kraangat *without tap hole* sans trou pour robinet *ohne Hahnloch*



CL/03.03162.L € 354,00

glanzend wit
gloss white
blanc brillant
hochglanz weiß



CL/03.02162.L € 405,00

mat wit
matt white
blanc mat
matt weiß



CL/03.30162.L € 438,00

mat zwart
matt black
noir mat
matt schwarz







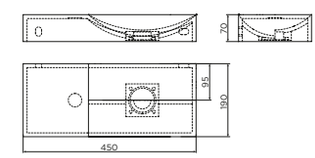

met geïntegreerde afvoer
with integrated drain
avec vidange intégrée
mit integriertem Ablauf

included



siphon connector

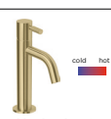

Xo washbasin mixer, type 13

chrome	CL/06.14013.29	€ 199,00
PVD gold	CL/06.14013.82	€ 231,00
PVD bronze	CL/06.14013.83	€ 231,00
PVD gun metal	CL/06.14013.84	€ 231,00



Xo washbasin mixer, type 1

chrome	CL/06.14001.29	€ 269,00
matt black	CL/06.14001.21	€ 248,00



* heat shrink tube incl.

InBe angle valves

chrome	IB/06.45001	€ 29,00
stainless	HI/MA2-10.27	€ 148,00
matt white	IB/06.45001.20 *	€ 37,00
matt black	IB/06.45001.21 *	€ 37,00
PVD gold	HI/MA2-10.27.82	€ 148,00
PVD bronze	HI/MA2-10.27.83	€ 148,00
PVD gun metal	HI/MA2-10.27.84	€ 148,00

Look At Me LED mirror

oval 28x90cm	CL/08.11.028.04	€ 289,00
round ø40cm	CL/08.07.040.04	€ 180,00

can be combined with



Vale 45cm open cabinet

matt black	CL/07.36.134.21	€ 265,00



Kaldur short

chrome	CL/06.05.001.29	€ 127,00
stainless	CL/06.05.001.41	€ 191,00
matt white	CL/06.05.001.20	€ 141,00
matt black	CL/06.05.001.21	€ 141,00
PVD gold	CL/06.05.001.82	€ 153,00
PVD bronze	CL/06.05.001.83	€ 153,00
PVD gun metal	CL/06.05.001.84	€ 153,00



water saving water breaker

Freddo 1,2,3	CL/1098.6000	€ 8,00
Xo 1		
Freddo 9,10,11	CL/1060.6074	€ 8,00
Kaldur all taps		
Xo 7,12,13		



flexible connection hose for cold water taps

black	30cm	IB/06.56001.21	€ 11,00
black	40cm	IB/06.56002.21	€ 12,00
gold	30cm	CL/06.56011.82	€ 15,00
gold	40cm	CL/06.56012.82	€ 16,00
bronze	30cm	CL/06.56011.83	€ 15,00
bronze	40cm	CL/06.56012.83	€ 16,00
gun metal	30cm	CL/06.56011.84	€ 15,00
gun metal	40cm	CL/06.56012.84	€ 16,00



Flat accessories set

chrome	CL/09.02099.29.01	€ 440,00
stainless	CL/09.02099.41.01	€ 440,00
matt white	CL/09.02099.20.01	€ 440,00
matt black	CL/09.02099.21.01	€ 440,00
PVD gold	CL/09.02099.82.01	€ 440,00
PVD bronze	CL/09.02099.83.01	€ 440,00
PVD gun metal	CL/09.02099.84.01	€ 440,00



Freddo 1

chrome	CL/06.03.003.29	€ 175,00
PVD gold	CL/06.03.003.82	€ 205,00
PVD bronze	CL/06.03.003.83	€ 205,00
PVD gun metal	CL/06.03.003.84	€ 205,00



Freddo 9

chrome	CL/06.03013	€ 119,00
stainless	CL/06.03013.41	€ 187,00
PVD gold	CL/06.03013.82	€ 150,00
PVD bronze	CL/06.03013.83	€ 150,00
PVD gun metal	CL/06.03013.84	€ 150,00



Minisuk siphon

chrome	CL/06.53011.29	€ 135,00
stainless	CL/06.53011.41	€ 135,00
matt white	CL/06.53011.20	€ 166,00
matt black	CL/06.53011.21	€ 166,00
PVD gold	CL/06.53011.82	€ 173,00
PVD bronze	CL/06.53011.83	€ 173,00
PVD gun metal	CL/06.53011.84	€ 173,00



Sjokker soap dispenser

chrome	SJ/09.26045.01	€ 142,00
stainless	SJ/09.26045.41.01	€ 142,00
matt white	SJ/09.26045.20	€ 142,00
matt black	SJ/09.26045.21	€ 142,00
PVD gold	SJ/09.26045.82	€ 142,00
PVD bronze	SJ/09.26045.83	€ 142,00
PVD gun metal	SJ/09.26045.84	€ 142,00



Kaldur accessories set

chrome	CL/09.05099.29.01	€ 279,00
stainless	CL/09.05099.41.01	€ 279,00
matt white	CL/09.05099.20.01	€ 279,00
matt black	CL/09.05099.21.01	€ 279,00
PVD gold	CL/09.05099.82.01	€ 313,00
PVD bronze	CL/09.05099.83.01	€ 313,00
PVD gun metal	CL/09.05099.84.01	€ 313,00



Freddo 2L

chrome	CL/06.03.001.29.L	€ 205,00
stainless	CL/06.03.001.41.L	€ 267,00
matt black	CL/06.03.001.21.L	€ 232,00
PVD gold	CL/06.03.001.82.L	€ 232,00
PVD bronze	CL/06.03.001.83.L	€ 232,00
PVD gun metal	CL/06.03.001.84.L	€ 232,00



Kaldur long, left

chroom	CL/06.05.003.29.L	€ 170,00



Sjokker telephone/shower shelf

chrome	SJ/09.26039.01	€ 64,00
stainless	SJ/09.26039.41	€ 64,00
matt white	SJ/09.26039.20	€ 64,00
matt black	SJ/09.26039.21	€ 64,00
PVD gold	SJ/09.26039.82	€ 64,00
PVD bronze	SJ/09.26039.83	€ 64,00
PVD gun metal	SJ/09.26039.84	€ 64,00

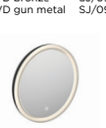

Look At Me LED mirror w/ acrylic edge

round ø45cm	CL/08.13.045.05	€ 325,00



Fold accessories set

chrome	CL/09.04099.29.01	€ 241,00
stainless	CL/09.04099.41.01	€ 241,00
matt white	CL/09.04099.20.01	€ 241,00
matt black	CL/09.04099.21.01	€ 241,00
PVD gold	CL/09.04099.82.01	€ 299,00
PVD bronze	CL/09.04099.83.01	€ 299,00
PVD gun metal	CL/09.04099.84.01	€ 299,00

All prices are recommended retail prices excl. VAT, with reservation of print errors - edition 25/01 - For more technical information visit www.clou.nl





VALE 22CM ROUND



Design Clou

NL
Vale fonteinserie, met geïntegreerde afvoer en sifonaansluiting. Wandhangend en als opzetwastafel te monteren.

EN
Vale handbasin series, with integrated drain and siphon connection. Suitable for wall mounting and counter mounting.

FR
Vale série de lave-mains avec vidange intégrée et connexion siphon. À suspendre ou à poser.

DE
Vale Handwaschbecken, mit integriertem Ablauf und Siphonanschluss. Verwendbar für Wandmontage oder auch als Aufsatz verwendet werden.

VALE 22CM ROUND

scan the QR to watch a video of the Vale handbasin

website

KERAMIEK *CERAMICS* CÉRAMIQUE *KERAMIK*	Ø22 x 7 cm
zonder kraangat *without tap hole* sans trou pour robinet *ohne Hahnloch*	



CL/03.03164 € 290,00

glanzend wit
gloss white
blanc brillant
hochglanz weiß



CL/03.02164 € 331,00

mat wit
matt white
blanc mat
matt weiß

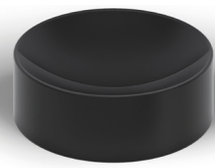

CL/03.30164 € 358,00

mat zwart
matt black
noir mat
matt schwarz



CL/03.32164 € 452,00

mat grijs
matt grey
gris mat
matt grau



CL/03.34164 € 452,00

mat mosterd
matt mustard
moutarde mat
matt Senf



CL/03.36164 € 452,00

mat italiaans zand
matt italian sand
sable italien mat
matt Italienischer Sand

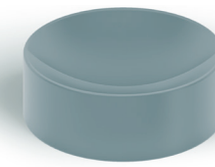

CL/03.38164 € 452,00

mat blauw
matt blue
bleu mat
matt blau



CL/03.40164 € 452,00

mat roze
matt pink
rose mat
matt rosa

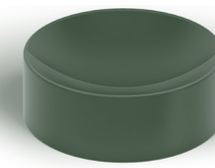

CL/03.42164 € 452,00

mat pijnboom groen
matt pine green
vert pin mat
matt Kiefergrün







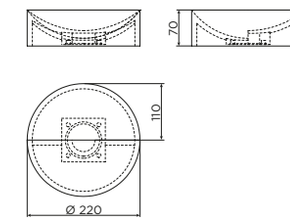

met geïntegreerde afvoer
with integrated drain
avec vidange intégrée
mit integriertem Ablauf

included



siphon connector



Freddo 10
chrome CL/06.03014 € 163,00



Freddo 11 long
chrome CL/06.03015 € 137,00
stainless CL/06.03015.41 € 187,00



Minisuk siphon

chrome	CL/06.53011.29	€ 135,00
stainless	CL/06.53011.41	€ 135,00
matt white	CL/06.53011.20	€ 166,00
matt black	CL/06.53011.21	€ 166,00
PVD gold	CL/06.53011.82	€ 173,00
PVD bronze	CL/06.53011.83	€ 173,00
PVD gun metal	CL/06.53011.84	€ 173,00

can be combined with



Verti cabinet dark oak

right	CL/07.106.7036.64.R	€ 189,00
left	CL/07.106.7036.64.L	€ 189,00



Freddo 2, in combination with extension piece *
chrome CL/06.03.001.29 € 195,00
stainless CL/06.03.001.41 € 251,00



Kaldur long
chrome CL/06.05.002.29 € 127,00
stainless CL/06.05.002.41 € 191,00



InBe angle valves

chrome	IB/06.45001	€ 29,00
stainless	HI/MA2-10.27	€ 148,00

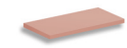

Verti countertop

dark oak	CL/07.106.6036.64	€ 36,00
matt mustard	CL/07.106.6036.34	€ 36,00
matt italian sand	CL/07.106.6036.36	€ 36,00
matt blue	CL/07.106.6036.38	€ 36,00
matt pink	CL/07.106.6036.40	€ 36,00
matt pine green	CL/07.106.6036.42	€ 36,00



*** extension piece for Freddo 2, 3 & 4**
chrome CL/06.03.002.29 € 79,00
stainless CL/06.03.002.41 € 88,00



Fold towel / roll holder

chrome	CL/09.04030.29	€ 60,00
stainless	CL/09.04030.41	€ 60,00
matt white	CL/09.04030.20	€ 60,00
matt black	CL/09.04030.21	€ 60,00
PVD gold	CL/09.04030.82	€ 68,00
PVD bronze	CL/09.04030.83	€ 68,00
PVD gun metal	CL/09.04030.84	€ 68,00

Look At Me LED mirror

oval 28x90cm	CL/08.11.028.04	€ 289,00
round ø40cm	CL/08.07.040.04	€ 180,00



Kaldur short

chrome	CL/06.05.001.29	€ 127,00
stainless	CL/06.05.001.41	€ 191,00
matt white	CL/06.05.001.20	€ 141,00
matt black	CL/06.05.001.21	€ 141,00
PVD gold	CL/06.05.001.82	€ 153,00
PVD bronze	CL/06.05.001.83	€ 153,00
PVD gun metal	CL/06.05.001.84	€ 153,00



water saving water breaker

Freddo 1,2,3 Xo 1	CL/1098.6000	€ 8,00
Freddo 9,10,11 Kaldur all taps Xo 7,12,13	CL/1060.6074	€ 8,00



Fold accessories set

chrome	CL/09.04099.29.01	€ 241,00
stainless	CL/09.04099.41.01	€ 241,00
matt white	CL/09.04099.20.01	€ 241,00
matt black	CL/09.04099.21.01	€ 241,00
PVD gold	CL/09.04099.82.01	€ 299,00
PVD bronze	CL/09.04099.83.01	€ 299,00
PVD gun metal	CL/09.04099.84.01	€ 299,00

All prices are recommended retail prices excl. VAT, with reservation of print errors - edition 25/01 - For more technical information visit www.clou.nl




450mm
180mm

HAMMOCK



Design René Holten

NL
Hammock fontein, met kranenbank links, met voorbewerkte kraangaten, met geïntegreerde afvoer en overloop. Inclusief waterstop. Met deze waterstop kan de afvoer omgevormd worden tot een overloop.

EN
Hammock handbasin, with tap bench left, with pretreated tap holes, with integrated drain and overflow. Including 1 silicone waterstop. With this waterstop the drain can be turned into an overflow.

FR
Hammock lave-mains, avec plage pour robinet à gauche, points d'amorçage, bonde et trop-plein intégré. Un bouchon est inclus. Avec ce bouchon la vasque peut être transformée avec trop-plein.

DE
Hammock Handwaschbecken, mit vorgestochenen Hahnloch links, mit integrierten Ab- und Überlauf. Inklusiv Wasserstopper. Mit diesem Wasserstopper kann der Ablauf in einem Überlauf umgewandelt werden.



HAMMOCK 45 CM

COMPOSIET ***COMPOSITE*** **COMPOSITE** ***VERBUNDWERKSTOFF*** **45 x 18 x 11 cm**

met voorbewerkt kraangat *with pretreated tap hole* avec 1 point d'amorçage *mit vorgestochenen Hahnloch*

website



CL/03.08370 € 578,00

glanzend wit mineral marmer
gloss white mineral marble
blanc brillant marbre minéral
hochglanz weiß Mineralmarmor

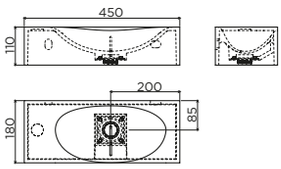



CL/03.13370 € 646,00

mat wit aluite
matt white aluite
blanc mat aluite
matt weiß Aluite

discover the complete series




p. 161




p. 244



included



siphon connector & waterstop



Freddo 9

chrome	CL/06.03013	€ 119,00
stainless	CL/06.03013.41	€ 187,00
PVD gold	CL/06.03013.82	€ 150,00
PVD bronze	CL/06.03013.83	€ 150,00
PVD gun metal	CL/06.03013.84	€ 150,00



Sjokker soap dispenser

chrome	SJ/09.26045.01	€ 142,00
stainless	SJ/09.26045.41.01	€ 142,00
matt white	SJ/09.26045.20	€ 142,00
matt black	SJ/09.26045.21	€ 142,00
PVD gold	SJ/09.26045.82	€ 142,00
PVD bronze	SJ/09.26045.83	€ 142,00
PVD gun metal	SJ/09.26045.84	€ 142,00



Fold accessories set

chrome	CL/09.04099.29.01	€ 241,00
stainless	CL/09.04099.41.01	€ 241,00
matt white	CL/09.04099.20.01	€ 241,00
matt black	CL/09.04099.21.01	€ 241,00
PVD gold	CL/09.04099.82.01	€ 299,00
PVD bronze	CL/09.04099.83.01	€ 299,00
PVD gun metal	CL/09.04099.84.01	€ 299,00

can be combined with



Freddo 1

chrome	CL/06.03.003.29	€ 175,00
PVD gold	CL/06.03.003.82	€ 205,00
PVD bronze	CL/06.03.003.83	€ 205,00
PVD gun metal	CL/06.03.003.84	€ 205,00



Kaldur short

chrome	CL/06.05.001.29	€ 127,00
stainless	CL/06.05.001.41	€ 191,00
matt white	CL/06.05.001.20	€ 141,00
matt black	CL/06.05.001.21	€ 141,00
PVD gold	CL/06.05.001.82	€ 153,00
PVD bronze	CL/06.05.001.83	€ 153,00
PVD gun metal	CL/06.05.001.84	€ 153,00



flexible connection hose for cold water taps

black	30cm	IB/06.56001.21	€ 11,00
black	40cm	IB/06.56002.21	€ 12,00
gold	30cm	CL/06.56011.82	€ 15,00
gold	40cm	CL/06.56012.82	€ 16,00
bronze	30cm	CL/06.56011.83	€ 15,00
bronze	40cm	CL/06.56012.83	€ 16,00
gun metal	30cm	CL/06.56011.84	€ 15,00
gun metal	40cm	CL/06.56012.84	€ 16,00



Flat accessories set

chrome	CL/09.02099.29.01	€ 440,00
stainless	CL/09.02099.41.01	€ 440,00
matt white	CL/09.02099.20.01	€ 440,00
matt black	CL/09.02099.21.01	€ 440,00
PVD gold	CL/09.02099.82.01	€ 440,00
PVD bronze	CL/09.02099.83.01	€ 440,00
PVD gun metal	CL/09.02099.84.01	€ 440,00



Freddo 2L

chrome	CL/06.03.001.29.L	€ 205,00
stainless	CL/06.03.001.41.L	€ 267,00
matt black	CL/06.03.001.21.L	€ 232,00
PVD gold	CL/06.03.001.82.L	€ 232,00
PVD bronze	CL/06.03.001.83.L	€ 232,00
PVD gun metal	CL/06.03.001.84.L	€ 232,00



Kaldur long, left

chroom CL/06.05.003.29.L € 170,00



* heat shrink tube incl.

InBe angle valves

chrome	IB/06.45001	€ 29,00
stainless	HI/MA2-10.27	€ 148,00
matt white	IB/06.45001.20 *	€ 37,00
matt black	IB/06.45001.21 *	€ 37,00
PVD gold	HI/MA2-10.27.82	€ 148,00
PVD bronze	HI/MA2-10.27.83	€ 148,00
PVD gun metal	HI/MA2-10.27.84	€ 148,00



Kaldur accessories set

chrome	CL/09.05099.29.01	€ 279,00
stainless	CL/09.05099.41.01	€ 279,00
matt white	CL/09.05099.20.01	€ 279,00
matt black	CL/09.05099.21.01	€ 279,00
PVD gold	CL/09.05099.82.01	€ 313,00
PVD bronze	CL/09.05099.83.01	€ 313,00
PVD gun metal	CL/09.05099.84.01	€ 313,00

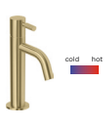

Xo washbasin mixer, type 13

chrome	CL/06.14013.29	€ 199,00
PVD gold	CL/06.14013.82	€ 231,00
PVD bronze	CL/06.14013.83	€ 231,00
PVD gun metal	CL/06.14013.84	€ 231,00

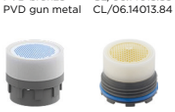

water saving water breaker

Freddo 1,2,3 Xo 1	CL/1098.6000	€ 8,00
Freddo 9,10,11 Kaldur all taps Xo 7,12,13	CL/1060.6074	€ 8,00



Minisuk siphon

chrome	CL/06.53011.29	€ 135,00
stainless	CL/06.53011.41	€ 135,00
matt white	CL/06.53011.20	€ 166,00
matt black	CL/06.53011.21	€ 166,00
PVD gold	CL/06.53011.82	€ 173,00
PVD bronze	CL/06.53011.83	€ 173,00
PVD gun metal	CL/06.53011.84	€ 173,00



Look At Me LED mirror

oval 28x90cm	CL/08.11.028.04	€ 289,00
round ø40cm	CL/08.07.040.04	€ 180,00



HAMMOCK PLUS 65 CM

COMPOSIET ***COMPOSITE*** **COMPOSITE** ***VERBUNDWERKSTOFF*** **65 x 25,4 x 16 cm**

met voorbewerkt kraangat *with pretreated tap hole* avec 1 point d'amorçage *mit vorgestochenen Hahnloch*

website



CL/03.13270 € 796,00

mat wit aluite
matt white aluite
blanc mat aluite
matt weiß Aluite

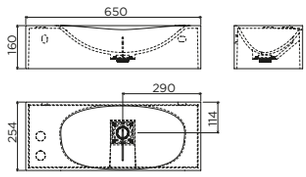

discover the complete series




p. 161






p. 244

included



siphon connector & waterstop



Kaldur short

chrome	CL/06.05.001.29	€ 127,00
stainless	CL/06.05.001.41	€ 191,00
matt white	CL/06.05.001.20	€ 141,00
matt black	CL/06.05.001.21	€ 141,00
PVD gold	CL/06.05.001.82	€ 153,00
PVD bronze	CL/06.05.001.83	€ 153,00
PVD gun metal	CL/06.05.001.84	€ 153,00



Sjokker soap dispenser

chrome	SJ/09.26045.01	€ 142,00
stainless	SJ/09.26045.41.01	€ 142,00
matt white	SJ/09.26045.20	€ 142,00
matt black	SJ/09.26045.21	€ 142,00
PVD gold	SJ/09.26045.82	€ 142,00
PVD bronze	SJ/09.26045.83	€ 142,00
PVD gun metal	SJ/09.26045.84	€ 142,00



Fold accessories set

chrome	CL/09.04099.29.01	€ 241,00
stainless	CL/09.04099.41.01	€ 241,00
matt white	CL/09.04099.20.01	€ 241,00
matt black	CL/09.04099.21.01	€ 241,00
PVD gold	CL/09.04099.82.01	€ 299,00
PVD bronze	CL/09.04099.83.01	€ 299,00
PVD gun metal	CL/09.04099.84.01	€ 299,00

can be combined with



Freddo 1

chrome	CL/06.03.003.29	€ 175,00
PVD gold	CL/06.03.003.82	€ 205,00
PVD bronze	CL/06.03.003.83	€ 205,00
PVD gun metal	CL/06.03.003.84	€ 205,00



water saving water breaker

Freddo 1,2,3 Xo 1	CL/1098.6000	€ 8,00
Freddo 9,10,11 Kaldur all taps Xo 7,12,13	CL/1060.6074	€ 8,00



flexible connection hose for cold water taps

black	30cm	IB/06.56001.21	€ 11,00
black	40cm	IB/06.56002.21	€ 12,00
gold	30cm	CL/06.56011.82	€ 15,00
gold	40cm	CL/06.56012.82	€ 16,00
bronze	30cm	CL/06.56011.83	€ 15,00
bronze	40cm	CL/06.56012.83	€ 16,00
gun metal	30cm	CL/06.56011.84	€ 15,00
gun metal	40cm	CL/06.56012.84	€ 16,00



Flat accessories set

chrome	CL/09.02099.29.01	€ 440,00
stainless	CL/09.02099.41.01	€ 440,00
matt white	CL/09.02099.20.01	€ 440,00
matt black	CL/09.02099.21.01	€ 440,00
PVD gold	CL/09.02099.82.01	€ 440,00
PVD bronze	CL/09.02099.83.01	€ 440,00
PVD gun metal	CL/09.02099.84.01	€ 440,00



Freddo 2L

chrome	CL/06.03.001.29.L	€ 205,00
stainless	CL/06.03.001.41.L	€ 267,00
matt black	CL/06.03.001.21.L	€ 232,00
PVD gold	CL/06.03.001.82.L	€ 232,00
PVD bronze	CL/06.03.001.83.L	€ 232,00
PVD gun metal	CL/06.03.001.84.L	€ 232,00



Kaldur long, left

chroom	CL/06.05.003.29.L	€ 170,00



* heat shrink tube incl.

InBe angle valves

chrome	IB/06.45001	€ 29,00
stainless	HI/MA2-10.27	€ 148,00
matt white	IB/06.45001.20 *	€ 37,00
matt black	IB/06.45001.21 *	€ 37,00
PVD gold	HI/MA2-10.27.82	€ 148,00
PVD bronze	HI/MA2-10.27.83	€ 148,00
PVD gun metal	HI/MA2-10.27.84	€ 148,00



Kaldur accessories set

chrome	CL/09.05099.29.01	€ 279,00
stainless	CL/09.05099.41.01	€ 279,00
matt white	CL/09.05099.20.01	€ 279,00
matt black	CL/09.05099.21.01	€ 279,00
PVD gold	CL/09.05099.82.01	€ 313,00
PVD bronze	CL/09.05099.83.01	€ 313,00
PVD gun metal	CL/09.05099.84.01	€ 313,00



Xo washbasin mixer, type 13

chrome	CL/06.14013.29	€ 199,00
PVD gold	CL/06.14013.82	€ 231,00
PVD bronze	CL/06.14013.83	€ 231,00
PVD gun metal	CL/06.14013.84	€ 231,00



Kaldur washbasin mixer left

chrome	CL/06.15.003.29.L	€ 378,00



Minisuk siphon

chrome	CL/06.53011.29	€ 135,00
stainless	CL/06.53011.41	€ 135,00
matt white	CL/06.53011.20	€ 166,00
matt black	CL/06.53011.21	€ 166,00
PVD gold	CL/06.53011.82	€ 173,00
PVD bronze	CL/06.53011.83	€ 173,00
PVD gun metal	CL/06.53011.84	€ 173,00

Look At Me LED mirror

oval 28x90cm	CL/08.11.028.04	€ 289,00
round ø40cm	CL/08.07.040.04	€ 180,00

MINI MATCH ME



Design Clou

NL
Mini Match Me fontein 45 cm, zonder afvoerplug, wandhangend en als opzetwastafel te monteren. Speciale kleinere afvoerpluggen moeten besteld worden.

EN
Mini Match Me handbasin 45 cm, without drain, suitable for wall mounting and counter mounting. Special smaller drains must be ordered.

FR
Mini Match Me lave-mains 45 cm, sans bonde, à suspendre ou à poser. Il faut commander les petites bondes spéciales.

DE
Mini Match Me Handwaschbecken 45 cm, ohne Ablaufgarnitur, verwendbar für Wandmontage oder auch als Aufsatz verwendet werden. Bei diesen Modellen ist es zwingend erforderlich, eine Ablaufgarnitur von Clou zu bestellen.

MINI MATCH ME

COMPOSIET *COMPOSITE* COMPOSITE *VERBUNDWERKSTOFF* **45 x 32 x 10 cm**

met voorbewerkt kraangat *with pretreated tap hole* avec 1 point d'amorçage *mit vorgestochenen Hahnloch*

website



CL/03.08151 € 418,00

glanzend wit mineral marmer
gloss white mineral marble
blanc brillant marbre minéral
hochglanz weiß Mineralmarmor

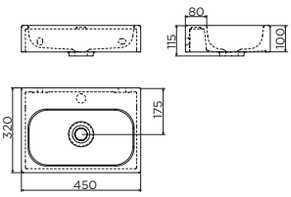



CL/03.13151 € 503,00

mat wit aluite
matt white aluite
blanc mat aluite
matt weiß Aluite









can be combined with



InBe

chrome	IB/06.03002	€ 61,00



Freddo 9

chrome	CL/06.03013	€ 119,00
stainless	CL/06.03013.41	€ 187,00
PVD gold	CL/06.03013.82	€ 150,00
PVD bronze	CL/06.03013.83	€ 150,00
PVD gun metal	CL/06.03013.84	€ 150,00



handbasin drain with cover

chrome	CL/06.51022.40	€ 79,00
stainless	CL/06.51022.41	€ 79,00
matt white	CL/06.51022.20	€ 92,00
matt black	CL/06.51022.21	€ 92,00
PVD gold	CL/06.51022.82	€ 92,00
PVD bronze	CL/06.51022.83	€ 92,00
PVD gun metal	CL/06.51022.84	€ 92,00



Minisuk siphon

chrome	CL/06.53011.29	€ 135,00
stainless	CL/06.53011.41	€ 135,00
matt white	CL/06.53011.20	€ 166,00
matt black	CL/06.53011.21	€ 166,00
PVD gold	CL/06.53011.82	€ 173,00
PVD bronze	CL/06.53011.83	€ 173,00
PVD gun metal	CL/06.53011.84	€ 173,00

Look At Me LED mirror

oval 28x90cm	CL/08.11.028.04	€ 289,00
round ø40cm	CL/08.07.040.04	€ 180,00



Freddo 1

chrome	CL/06.03.003.29	€ 175,00
PVD gold	CL/06.03.003.82	€ 205,00
PVD bronze	CL/06.03.003.83	€ 205,00
PVD gun metal	CL/06.03.003.84	€ 205,00



Freddo 11 long

chrome	CL/06.03015	€ 137,00
stainless	CL/06.03015.41	€ 187,00



* heat shrink tube incl.

InBe angle valves

chrome	IB/06.45001	€ 29,00
stainless	HI/MA2-10.27	€ 148,00
matt white	IB/06.45001.20 *	€ 37,00
matt black	IB/06.45001.21 *	€ 37,00
PVD gold	HI/MA2-10.27.82	€ 148,00
PVD bronze	HI/MA2-10.27.83	€ 148,00
PVD gun metal	HI/MA2-10.27.84	€ 148,00



Sjokker soap dispenser

chrome	SJ/09.26045.01	€ 142,00
stainless	SJ/09.26045.41.01	€ 142,00
matt white	SJ/09.26045.20	€ 142,00
matt black	SJ/09.26045.21	€ 142,00
PVD gold	SJ/09.26045.82	€ 142,00
PVD bronze	SJ/09.26045.83	€ 142,00
PVD gun metal	SJ/09.26045.84	€ 142,00



Flat accessories set

chrome	CL/09.02099.29.01	€ 440,00
stainless	CL/09.02099.41.01	€ 440,00
matt white	CL/09.02099.20.01	€ 440,00
matt black	CL/09.02099.21.01	€ 440,00
PVD gold	CL/09.02099.82.01	€ 440,00
PVD bronze	CL/09.02099.83.01	€ 440,00
PVD gun metal	CL/09.02099.84.01	€ 440,00



Freddo 2

chrome	CL/06.03.001.29	€ 195,00
stainless	CL/06.03.001.41	€ 251,00



Kaldur short, right

chrome	CL/06.05.004.29.R	€ 159,00
stainless	CL/06.05.004.41.R	€ 229,00
matt white	CL/06.05.004.20.R	€ 189,00
matt black	CL/06.05.004.21.R	€ 198,00
PVD gold	CL/06.05.004.82.R	€ 198,00
PVD bronze	CL/06.05.004.83.R	€ 198,00
PVD gun metal	CL/06.05.004.84.R	€ 198,00



flexible connection hose for cold water taps

black	30cm	IB/06.56001.21	€ 11,00
black	40cm	IB/06.56002.21	€ 12,00
gold	30cm	CL/06.56011.82	€ 15,00
gold	40cm	CL/06.56012.82	€ 16,00
bronze	30cm	CL/06.56011.83	€ 15,00
bronze	40cm	CL/06.56012.83	€ 16,00
gun metal	30cm	CL/06.56011.84	€ 15,00
gun metal	40cm	CL/06.56012.84	€ 16,00



Sjokker telephone/shower shelf

chrome	SJ/09.26039.01	€ 64,00
stainless	SJ/09.26039.41	€ 64,00
matt white	SJ/09.26039.20	€ 64,00
matt black	SJ/09.26039.21	€ 64,00
PVD gold	SJ/09.26039.82	€ 64,00
PVD bronze	SJ/09.26039.83	€ 64,00
PVD gun metal	SJ/09.26039.84	€ 64,00



Kaldur accessories set

chrome	CL/09.05099.29.01	€ 279,00
stainless	CL/09.05099.41.01	€ 279,00
matt white	CL/09.05099.20.01	€ 279,00
matt black	CL/09.05099.21.01	€ 279,00
PVD gold	CL/09.05099.82.01	€ 313,00
PVD bronze	CL/09.05099.83.01	€ 313,00
PVD gun metal	CL/09.05099.84.01	€ 313,00



Freddo 2L

chrome	CL/06.03.001.29.L	€ 205,00
stainless	CL/06.03.001.41.L	€ 267,00
matt black	CL/06.03.001.21.L	€ 232,00
PVD gold	CL/06.03.001.82.L	€ 232,00
PVD bronze	CL/06.03.001.83.L	€ 232,00
PVD gun metal	CL/06.03.001.84.L	€ 232,00

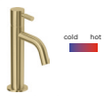

Xo washbasin mixer, type 13

chrome	CL/06.14013.29	€ 199,00
PVD gold	CL/06.14013.82	€ 231,00
PVD bronze	CL/06.14013.83	€ 231,00
PVD gun metal	CL/06.14013.84	€ 231,00



Xo washbasin mixer, type 1

chrome	CL/06.14001.29	€ 269,00
matt black	CL/06.14001.21	€ 248,00



water saving water breaker

Freddo 1,2,3	CL/1098.6000	€ 8,00
Xo 1		
Freddo 9,10,11	CL/1060.6074	€ 8,00
Kaldur all taps		



Fold accessories set

chrome	CL/09.04099.29.01	€ 241,00
stainless	CL/09.04099.41.01	€ 241,00
matt white	CL/09.04099.20.01	€ 241,00
matt black	CL/09.04099.21.01	€ 241,00
PVD gold	CL/09.04099.82.01	€ 299,00
PVD bronze	CL/09.04099.83.01	€ 299,00
PVD gun metal	CL/09.04099.84.01	€ 299,00


360mm
220mm
250mm
390mm

FIRST



Design René Holten

NL
First fonteinkom, zonder kranenbank, met afvoerplug. De fonteinkom wordt op een tablet bevestigd met 2 M6 bouten (niet inbegrepen), afgestemd op de dikte van de tablet.

EN
First handbasin, without tap bench, with drain. The basin is mounted on a shelf with 2 M6 bolts (not included), fitted for the thickness of the shelf.

FR
First vasque, lave-mains, sans plage pour robinet, livré avec bonde libre. La petite vasque se monte sur une tablette avec deux boulons M6 (non inclus), dont la longueur varie selon l'épaisseur de la tablette.

DE
First Handwaschbecken ohne Hahnloch, mit Ablaufgarnitur. Das Becken wird auf einem Regal montiert mit 2 M6-Schrauben (nicht eingeschlossen), abgestimmt auf die Dicke des Regals.

FIRST

website

KERAMIEK *CERAMICS* CÉRAMIQUE *KERAMIK* **36 x 22 x 9 cm**

zonder kraangat *without tap hole* sans trou pour robinet *ohne Hahnloch*



CL/03.03110 € 355,00

glanzend wit
gloss white
blanc brillant
hochglanz weiß

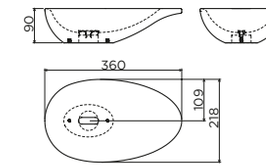

website

COMPOSIET *COMPOSITE* COMPOSITE *VERBUNDWERKSTOFF* **36 x 22 x 8 cm**

zonder kraangat *without tap hole* sans trou pour robinet *ohne Hahnloch*



CL/03.08110 € 525,00

glanzend wit mineral marmer
gloss white mineral marble
blanc brillant marbre minéral
hochglanz weiß Mineralmarmor

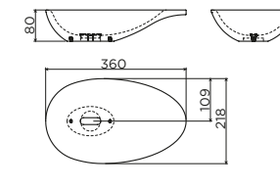

website



CL/03.10021 € 595,00

mat wit aluite
matt white aluite
blanc mat aluite
matt weiß Aluite

First spare parts > p. 311







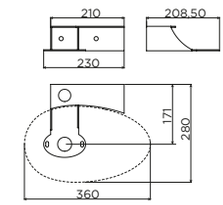

included



drain and siphon connector in chrome



Freddo 2, in combination with extension piece *

chrome	CL/06.03.001.29	€ 195,00
stainless	CL/06.03.001.41	€ 251,00



*** extension piece for Freddo 2, 3 & 4**

chrome	CL/06.03.002.29	€ 79,00
stainless	CL/06.03.002.41	€ 88,00



Minisuk siphon

chrome	CL/06.53011.29	€ 135,00
stainless	CL/06.53011.41	€ 135,00
matt white	CL/06.53011.20	€ 166,00
matt black	CL/06.53011.21	€ 166,00
PVD gold	CL/06.53011.82	€ 173,00
PVD bronze	CL/06.53011.83	€ 173,00
PVD gun metal	CL/06.53011.84	€ 173,00

Look At Me LED mirror

oval 28x90cm	CL/08.11.028.04	€ 289,00
round ø40cm	CL/08.07.040.04	€ 180,00

can be combined with



Verti cabinet dark oak

right	CL/07.106.7036.64.R	€ 189,00
left	CL/07.106.7036.64.L	€ 189,00



* heat shrink tube incl.

InBe angle valves

chrome	IB/06.45001	€ 29,00
stainless	HI/MA2-10.27	€ 148,00
matt white	IB/06.45001.20 *	€ 37,00
matt black	IB/06.45001.21 *	€ 37,00
PVD gold	HI/MA2-10.27.82	€ 148,00
PVD bronze	HI/MA2-10.27.83	€ 148,00
PVD gunmetal	HI/MA2-10.27.84	€ 148,00



Flat accessories set

chrome	CL/09.02099.29.01	€ 440,00
stainless	CL/09.02099.41.01	€ 440,00
matt white	CL/09.02099.20.01	€ 440,00
matt black	CL/09.02099.21.01	€ 440,00
PVD gold	CL/09.02099.82.01	€ 440,00
PVD bronze	CL/09.02099.83.01	€ 440,00
PVD gun metal	CL/09.02099.84.01	€ 440,00

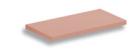

Verti countertop

dark oak	CL/07.106.6036.64	€ 36,00
matt mustard	CL/07.106.6036.34	€ 36,00
matt italian sand	CL/07.106.6036.36	€ 36,00
matt blue	CL/07.106.6036.38	€ 36,00
matt pink	CL/07.106.6036.40	€ 36,00
matt pine green	CL/07.106.6036.42	€ 36,00



Freddo 11 short

chrome	CL/06.03015.S	€ 137,00
stainless	CL/06.03015.41.S	€ 187,00



Freddo 10

chrome	CL/06.03014	€ 163,00



Flush drain and siphon connector

stainless cover only	CL/1060.3001.41	€ 21,00
matt white	CL/1060.3000.20	€ 57,00
matt black	CL/1060.3000.21	€ 60,00
PVD gold	CL/1060.3000.82	€ 60,00
PVD bronze	CL/1060.3000.83	€ 60,00
PVD gun metal	CL/1060.3000.84	€ 60,00



Kaldur accessories set

chrome	CL/09.05099.29.01	€ 279,00
stainless	CL/09.05099.41.01	€ 279,00
matt white	CL/09.05099.20.01	€ 279,00
matt black	CL/09.05099.21.01	€ 279,00
PVD gold	CL/09.05099.82.01	€ 313,00
PVD bronze	CL/09.05099.83.01	€ 313,00
PVD gun metal	CL/09.05099.84.01	€ 313,00



First handbasin console stainless steel with tap hole

polished	CL/07.39110	€ 108,00
brushed	CL/07.39111	€ 108,00



Kaldur short

chrome	CL/06.05.001.29	€ 127,00
stainless	CL/06.05.001.41	€ 191,00
matt white	CL/06.05.001.20	€ 141,00
matt black	CL/06.05.001.21	€ 141,00
PVD gold	CL/06.05.001.82	€ 153,00
PVD bronze	CL/06.05.001.83	€ 153,00
PVD gun metal	CL/06.05.001.84	€ 153,00



Fold towel / roll holder

chrome	CL/09.04030.29	€ 60,00
stainless	CL/09.04030.41	€ 60,00
matt white	CL/09.04030.20	€ 60,00
matt black	CL/09.04030.21	€ 60,00
PVD gold	CL/09.04030.82	€ 68,00
PVD bronze	CL/09.04030.83	€ 68,00
PVD gun metal	CL/09.04030.84	€ 68,00



Fold accessories set

chrome	CL/09.04099.29.01	€ 241,00
stainless	CL/09.04099.41.01	€ 241,00
matt white	CL/09.04099.20.01	€ 241,00
matt black	CL/09.04099.21.01	€ 241,00
PVD gold	CL/09.04099.82.01	€ 299,00
PVD bronze	CL/09.04099.83.01	€ 299,00
PVD gun metal	CL/09.04099.84.01	€ 299,00

All prices are recommended retail prices excl. VAT, with reservation of print errors - edition 25/01 - For more technical information visit www.clou.nl

FIRST



Design René Holten

NL
First fonteinkom met kranenbank links of rechts, met afvoerplug. Fonteinen in keramiek hebben een kraangat. Fonteinen in mineral marmer en aluite hebben een voorbewerkt kraangat.

EN
First handbasin with tap bench left or right, with drain. Ceramic basins have a tap hole. Basins in mineral marble and aluite have a pretreated tap hole.

FR
First lave-mains, plage pour robinet à gauche ou à droite, avec bonde libre. Les lave-mains en céramique ont un trou pour robinet. Les autres en marbre minéral et aluite ont un point d'amorçage.

DE
First Handwaschbecken links oder rechts, mit Ablaufgarnitur. Keramikbecken haben ein Hahnloch. Becken in Mineralmarmor und Aluite haben ein vorgestochenes Hahnloch.

FIRST LEFT

website

KERAMIEK *CERAMICS* CÉRAMIQUE *KERAMIK* **39 x 25 x 9 cm**

met kraangat *with tap hole* avec trou pour robinet *mit Hahnloch*



CL/03.03101 € 386,00

glanzend wit
gloss white
blanc brillant
hochglanz weiß

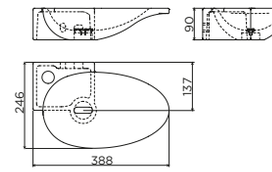

website

COMPOSIET *COMPOSITE* COMPOSITE *VERBUNDWERKSTOFF* **39 x 25 x 8 cm**

met voorbewerkt kraangat *with pretreated tap hole* avec 1 point d'amorçage *mit vorgestochenen Hahnloch*



CL/03.08101 € 557,00

glanzend wit mineral marmer
gloss white mineral marble
blanc brillant marbre minéral
hochglanz weiß Mineralmarmor

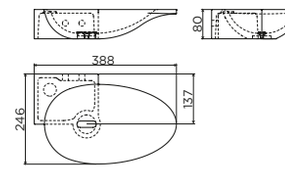

website



CL/03.10101 € 636,00

mat wit aluite
matt white aluite
blanc mat aluite
matt weiß Aluite

First spare parts > p. 311

discover the complete series









included



drain and siphon connector in chrome



water saving water breaker

Freddo 1,2,3 Xo 1	CL/1098.6000	€ 8,00
Freddo 9,10,11 Kaldur all taps Xo 7,12,13	CL/1060.6074	€ 8,00



Kaldur short

chrome	CL/06.05.001.29	€ 127,00
stainless	CL/06.05.001.41	€ 191,00
matt white	CL/06.05.001.20	€ 141,00
matt black	CL/06.05.001.21	€ 141,00
PVD gold	CL/06.05.001.82	€ 153,00
PVD bronze	CL/06.05.001.83	€ 153,00
PVD gun metal	CL/06.05.001.84	€ 153,00

Look At Me LED mirror

oval 28x90cm	CL/08.11.028.04	€ 289,00
round ø40cm	CL/08.07.040.04	€ 180,00



Kaldur accessories set

chrome	CL/09.05099.29.01	€ 279,00
stainless	CL/09.05099.41.01	€ 279,00
matt white	CL/09.05099.20.01	€ 279,00
matt black	CL/09.05099.21.01	€ 279,00
PVD gold	CL/09.05099.82.01	€ 313,00
PVD bronze	CL/09.05099.83.01	€ 313,00
PVD gun metal	CL/09.05099.84.01	€ 313,00

can be combined with



InBe

chrome	IB/06.03002	€ 61,00



Freddo 9

chrome	CL/06.03013	€ 119,00
stainless	CL/06.03013.41	€ 187,00
PVD gold	CL/06.03013.82	€ 150,00
PVD bronze	CL/06.03013.83	€ 150,00
PVD gun metal	CL/06.03013.84	€ 150,00



Minisuk siphon

chrome	CL/06.53011.29	€ 135,00
stainless	CL/06.53011.41	€ 135,00
matt white	CL/06.53011.20	€ 166,00
matt black	CL/06.53011.21	€ 166,00
PVD gold	CL/06.53011.82	€ 173,00
PVD bronze	CL/06.53011.83	€ 173,00
PVD gun metal	CL/06.53011.84	€ 173,00



Flush drain and siphon connector

stainless cover only	CL/1060.3001.41	€ 21,00
matt white	CL/1060.3000.20	€ 57,00
matt black	CL/1060.3000.21	€ 60,00
PVD gold	CL/1060.3000.82	€ 60,00
PVD bronze	CL/1060.3000.83	€ 60,00
PVD gun metal	CL/1060.3000.84	€ 60,00

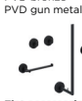

Flat accessories set

chrome	CL/09.02099.29.01	€ 440,00
stainless	CL/09.02099.41.01	€ 440,00
matt white	CL/09.02099.20.01	€ 440,00
matt black	CL/09.02099.21.01	€ 440,00
PVD gold	CL/09.02099.82.01	€ 440,00
PVD bronze	CL/09.02099.83.01	€ 440,00
PVD gun metal	CL/09.02099.84.01	€ 440,00



Freddo 2

chrome	CL/06.03.001.29	€ 195,00
stainless	CL/06.03.001.41	€ 251,00



Kaldur short, right

chrome	CL/06.05.004.29.R	€ 159,00
stainless	CL/06.05.004.41.R	€ 229,00
matt white	CL/06.05.004.20.R	€ 189,00
matt black	CL/06.05.004.21.R	€ 198,00
PVD gold	CL/06.05.004.82.R	€ 198,00
PVD bronze	CL/06.05.004.83.R	€ 198,00
PVD gun metal	CL/06.05.004.84.R	€ 198,00



* heat shrink tube incl.

InBe angle valves

chrome	IB/06.45001	€ 29,00
stainless	HI/MA2-10.27	€ 148,00
matt white	IB/06.45001.20 *	€ 37,00
matt black	IB/06.45001.21 *	€ 37,00
PVD gold	HI/MA2-10.27.82	€ 148,00
PVD bronze	HI/MA2-10.27.83	€ 148,00
PVD gun metal	HI/MA2-10.27.84	€ 148,00



Sjokker soap dispenser

chrome	SJ/09.26045.01	€ 142,00
stainless	SJ/09.26045.41.01	€ 142,00
matt white	SJ/09.26045.20	€ 142,00
matt black	SJ/09.26045.21	€ 142,00
PVD gold	SJ/09.26045.82	€ 142,00
PVD bronze	SJ/09.26045.83	€ 142,00
PVD gun metal	SJ/09.26045.84	€ 142,00



Fold accessories set

chrome	CL/09.04099.29.01	€ 241,00
stainless	CL/09.04099.41.01	€ 241,00
matt white	CL/09.04099.20.01	€ 241,00
matt black	CL/09.04099.21.01	€ 241,00
PVD gold	CL/09.04099.82.01	€ 299,00
PVD bronze	CL/09.04099.83.01	€ 299,00
PVD gun metal	CL/09.04099.84.01	€ 299,00



Freddo 2L

chrome	CL/06.03.001.29.L	€ 205,00
stainless	CL/06.03.001.41.L	€ 267,00
matt black	CL/06.03.001.21.L	€ 232,00
PVD gold	CL/06.03.001.82.L	€ 232,00
PVD bronze	CL/06.03.001.83.L	€ 232,00
PVD gun metal	CL/06.03.001.84.L	€ 232,00



Freddo 11 short

chrome	CL/06.03015.S	€ 137,00
stainless	CL/06.03015.41.S	€ 187,00



flexible connection hose for cold water taps

black	30cm	IB/06.56001.21	€ 11,00
black	40cm	IB/06.56002.21	€ 12,00
gold	30cm	CL/06.56011.82	€ 15,00
gold	40cm	CL/06.56012.82	€ 16,00
bronze	30cm	CL/06.56011.83	€ 15,00
bronze	40cm	CL/06.56012.83	€ 16,00
gun metal	30cm	CL/06.56011.84	€ 15,00
gun metal	40cm	CL/06.56012.84	€ 16,00



Sjokker telephone/shower shelf

chrome	SJ/09.26039.01	€ 64,00
stainless	SJ/09.26039.41	€ 64,00
matt white	SJ/09.26039.20	€ 64,00
matt black	SJ/09.26039.21	€ 64,00
PVD gold	SJ/09.26039.82	€ 64,00
PVD bronze	SJ/09.26039.83	€ 64,00
PVD gun metal	SJ/09.26039.84	€ 64,00

All prices are recommended retail prices excl. VAT, with reservation of print errors - edition 25/01 - For more technical information visit www.clou.nl

FIRST RIGHT

KERAMIEK *CERAMICS* CÉRAMIQUE *KERAMIK* **39 x 25 x 9 cm**

met kraangat *with tap hole* avec trou pour robinet *mit Hahnloch*

website



CL/03.03100 € 386,00

glanzend wit
gloss white
blanc brillant
hochglanz weiß

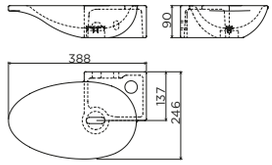

COMPOSIET *COMPOSITE* COMPOSITE *VERBUNDWERKSTOFF* **39 x 25 x 8 cm**

met voorbewerkt kraangat *with pretreated tap hole* avec 1 point d'amorçage *mit vorgestochenen Hahnloch*

website



CL/03.08100 € 557,00

glanzend wit mineral marmer
gloss white mineral marble
blanc brillant marbre minéral
hochglanz weiß Mineralmarmor

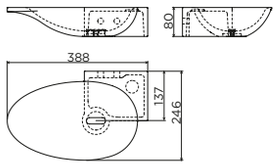

website



CL/03.10100 € 636,00

mat wit aluite
matt white aluite
blanc mat aluite
matt weiß Aluite

First spare parts > p. 311

discover the complete series







p. 68



p. 15

included



drain and siphon connector in chrome





water saving water breaker

Freddo 1,2,3	CL/1098.6000	€ 8,00
Xo 1		
Freddo 9,10,11	CL/1060.6074	€ 8,00
Kaldur all taps		
Xo 7,12,13		



Kaldur short

chrome	CL/06.05.001.29	€ 127,00
stainless	CL/06.05.001.41	€ 191,00
matt white	CL/06.05.001.20	€ 141,00
matt black	CL/06.05.001.21	€ 141,00
PVD gold	CL/06.05.001.82	€ 153,00
PVD bronze	CL/06.05.001.83	€ 153,00
PVD gun metal	CL/06.05.001.84	€ 153,00

Look At Me LED mirror

oval 28x90cm	CL/08.11.028.04	€ 289,00
round ø40cm	CL/08.07.040.04	€ 180,00



Kaldur accessories set

chrome	CL/09.05099.29.01	€ 279,00
stainless	CL/09.05099.41.01	€ 279,00
matt white	CL/09.05099.20.01	€ 279,00
matt black	CL/09.05099.21.01	€ 279,00
PVD gold	CL/09.05099.82.01	€ 313,00
PVD bronze	CL/09.05099.83.01	€ 313,00
PVD gun metal	CL/09.05099.84.01	€ 313,00

can be combined with



InBe

chrome	IB/06.03002	€ 61,00



Kaldur short, right

chrome	CL/06.05.004.29.R	€ 159,00
stainless	CL/06.05.004.41.R	€ 229,00
matt white	CL/06.05.004.20.R	€ 189,00
matt black	CL/06.05.004.21.R	€ 198,00
PVD gold	CL/06.05.004.82.R	€ 198,00
PVD bronze	CL/06.05.004.83.R	€ 198,00
PVD gun metal	CL/06.05.004.84.R	€ 198,00



Minisuk siphon

chrome	CL/06.53011.29	€ 135,00
stainless	CL/06.53011.41	€ 135,00
matt white	CL/06.53011.20	€ 166,00
matt black	CL/06.53011.21	€ 166,00
PVD gold	CL/06.53011.82	€ 173,00
PVD bronze	CL/06.53011.83	€ 173,00
PVD gun metal	CL/06.53011.84	€ 173,00



Flush drain and siphon connector

stainless cover only	CL/1060.3001.41	€ 21,00
matt white	CL/1060.3000.20	€ 57,00
matt black	CL/1060.3000.21	€ 60,00
PVD gold	CL/1060.3000.82	€ 60,00
PVD bronze	CL/1060.3000.83	€ 60,00
PVD gun metal	CL/1060.3000.84	€ 60,00



Flat accessories set

chrome	CL/09.02099.29.01	€ 440,00
stainless	CL/09.02099.41.01	€ 440,00
matt white	CL/09.02099.20.01	€ 440,00
matt black	CL/09.02099.21.01	€ 440,00
PVD gold	CL/09.02099.82.01	€ 440,00
PVD bronze	CL/09.02099.83.01	€ 440,00
PVD gun metal	CL/09.02099.84.01	€ 440,00



Freddo 2

chrome	CL/06.03.001.29	€ 195,00
stainless	CL/06.03.001.41	€ 251,00



Freddo 9

chrome	CL/06.03013	€ 119,00
stainless	CL/06.03013.41	€ 187,00
PVD gold	CL/06.03013.82	€ 150,00
PVD bronze	CL/06.03013.83	€ 150,00
PVD gun metal	CL/06.03013.84	€ 150,00



* heat shrink tube incl.

InBe angle valves

chrome	IB/06.45001	€ 29,00
stainless	HI/MA2-10.27	€ 148,00
matt white	IB/06.45001.20 *	€ 37,00
matt black	IB/06.45001.21 *	€ 37,00
PVD gold	HI/MA2-10.27.82	€ 148,00
PVD bronze	HI/MA2-10.27.83	€ 148,00
PVD gun metal	HI/MA2-10.27.84	€ 148,00



Sjokker soap dispenser

chrome	SJ/09.26045.01	€ 142,00
stainless	SJ/09.26045.41.01	€ 142,00
matt white	SJ/09.26045.20	€ 142,00
matt black	SJ/09.26045.21	€ 142,00
PVD gold	SJ/09.26045.82	€ 142,00
PVD bronze	SJ/09.26045.83	€ 142,00
PVD gun metal	SJ/09.26045.84	€ 142,00



Fold accessories set

chrome	CL/09.04099.29.01	€ 241,00
stainless	CL/09.04099.41.01	€ 241,00
matt white	CL/09.04099.20.01	€ 241,00
matt black	CL/09.04099.21.01	€ 241,00
PVD gold	CL/09.04099.82.01	€ 299,00
PVD bronze	CL/09.04099.83.01	€ 299,00
PVD gun metal	CL/09.04099.84.01	€ 299,00



Freddo 2L

chrome	CL/06.03.001.29.L	€ 205,00
stainless	CL/06.03.001.41.L	€ 267,00
matt black	CL/06.03.001.21.L	€ 232,00
PVD gold	CL/06.03.001.82.L	€ 232,00
PVD bronze	CL/06.03.001.83.L	€ 232,00
PVD gun metal	CL/06.03.001.84.L	€ 232,00



Freddo 11 short

chrome	CL/06.03015.S	€ 137,00
stainless	CL/06.03015.41.S	€ 187,00



flexible connection hose for cold water taps

black	30cm	IB/06.56001.21	€ 11,00
black	40cm	IB/06.56002.21	€ 12,00
gold	30cm	CL/06.56011.82	€ 15,00
gold	40cm	CL/06.56012.82	€ 16,00
bronze	30cm	CL/06.56011.83	€ 15,00
bronze	40cm	CL/06.56012.83	€ 16,00
gun metal	30cm	CL/06.56011.84	€ 15,00
gun metal	40cm	CL/06.56012.84	€ 16,00



Sjokker telephone/shower shelf

chrome	SJ/09.26039.01	€ 64,00
stainless	SJ/09.26039.41	€ 64,00
matt white	SJ/09.26039.20	€ 64,00
matt black	SJ/09.26039.21	€ 64,00
PVD gold	SJ/09.26039.82	€ 64,00
PVD bronze	SJ/09.26039.83	€ 64,00
PVD gun metal	SJ/09.26039.84	€ 64,00


NEW

FIRST



Design Clou

NL
First fontein met plateau, op maat, aluite. Met afvoerplug, chroom. Inclusief bevestigingsbeugels.

EN
First handbasin with plateau, made to measure, aluite. With drain, chrome. Including supports.

FR
First lave-mains avec plateau, sur mesure, aluite. Livré avec bonde libre, chrome. Supports compris.

DE
First Handwaschbecken mit Plateau, nach Maß, Aluite. Mit Ablaufgarnitur, Chrom. Stützen mit eingeschlossen.

FIRST / made to measure

available from Q2 2025, date is an estimate

NEW

COMPOSIET ***COMPOSITE*** **COMPOSITE** ***VERBUNDWERKSTOFF*** **47 > 220 x 19 x 10 cm**

met voorbewerkt kraangat *with pretreated tap hole* avec 1 point d'amorçage *mit vorgestochenen Hahnloch*



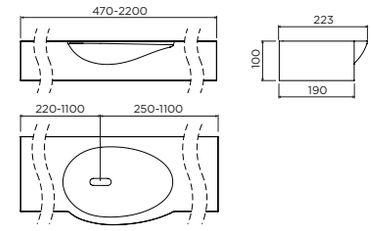

mat wit aluite
matt white aluite
blanc mat aluite
matt weiß Aluite

55	cm	€ 385,00	145	cm	€ 685,00
65	cm	€ 415,00	155	cm	€ 735,00
75	cm	€ 445,00	165	cm	€ 785,00
85	cm	€ 475,00	175	cm	€ 825,00
95	cm	€ 505,00	185	cm	€ 865,00
105	cm	€ 535,00	195	cm	€ 895,00
115	cm	€ 565,00	205	cm	€ 925,00
125	cm	€ 595,00	215	cm	€ 955,00
135	cm	€ 635,00	220	cm	€ 985,00

First spare parts > p. 311









included



drain and siphon connector in chrome



water saving water breaker

Freddo 1,2,3	CL/1098.6000	€ 8,00
Xo 1		
Freddo 9,10,11	CL/1060.6074	€ 8,00
Kaldur all taps		
Xo 7,12,13		



Xo washbasin mixer, type 1

chrome	CL/06.14001.29	€ 269,00
matt black	CL/06.14001.21	€ 248,00



Sjokker soap dispenser

chrome	SJ/09.26045.01	€ 142,00
stainless	SJ/09.26045.41.01	€ 142,00
matt white	SJ/09.26045.20	€ 142,00
matt black	SJ/09.26045.21	€ 142,00
PVD gold	SJ/09.26045.82	€ 142,00
PVD bronze	SJ/09.26045.83	€ 142,00
PVD gun metal	SJ/09.26045.84	€ 142,00



Fold accessories set

chrome	CL/09.04099.29.01	€ 241,00
stainless	CL/09.04099.41.01	€ 241,00
matt white	CL/09.04099.20.01	€ 241,00
matt black	CL/09.04099.21.01	€ 241,00
PVD gold	CL/09.04099.82.01	€ 299,00
PVD bronze	CL/09.04099.83.01	€ 299,00
PVD gun metal	CL/09.04099.84.01	€ 299,00

can be combined with



Freddo 1

chrome	CL/06.03.003.29	€ 175,00
PVD gold	CL/06.03.003.82	€ 205,00
PVD bronze	CL/06.03.003.83	€ 205,00
PVD gun metal	CL/06.03.003.84	€ 205,00



Freddo 11 short

chrome	CL/06.03015.S	€ 137,00
stainless	CL/06.03015.41.S	€ 187,00



Xo washbasin mixer, type 13

chrome	CL/06.14013.29	€ 199,00
PVD gold	CL/06.14013.82	€ 231,00
PVD bronze	CL/06.14013.83	€ 231,00
PVD gun metal	CL/06.14013.84	€ 231,00



flexible connection hose for cold water taps

black	30cm	IB/06.56001.21	€ 11,00
black	40cm	IB/06.56002.21	€ 12,00
gold	30cm	CL/06.56011.82	€ 15,00
gold	40cm	CL/06.56012.82	€ 16,00
bronze	30cm	CL/06.56011.83	€ 15,00
bronze	40cm	CL/06.56012.83	€ 16,00
gun metal	30cm	CL/06.56011.84	€ 15,00
gun metal	40cm	CL/06.56012.84	€ 16,00



Flat accessories set

chrome	CL/09.02099.29.01	€ 440,00
stainless	CL/09.02099.41.01	€ 440,00
matt white	CL/09.02099.20.01	€ 440,00
matt black	CL/09.02099.21.01	€ 440,00
PVD gold	CL/09.02099.82.01	€ 440,00
PVD bronze	CL/09.02099.83.01	€ 440,00
PVD gun metal	CL/09.02099.84.01	€ 440,00



Freddo 9

chrome	CL/06.03013	€ 119,00
stainless	CL/06.03013.41	€ 187,00
PVD gold	CL/06.03013.82	€ 150,00
PVD bronze	CL/06.03013.83	€ 150,00
PVD gun metal	CL/06.03013.84	€ 150,00



Kaldur short

chrome	CL/06.05.001.29	€ 127,00
stainless	CL/06.05.001.41	€ 191,00
matt white	CL/06.05.001.20	€ 141,00
matt black	CL/06.05.001.21	€ 141,00
PVD gold	CL/06.05.001.82	€ 153,00
PVD bronze	CL/06.05.001.83	€ 153,00
PVD gun metal	CL/06.05.001.84	€ 153,00



Flush drain and siphon connector

stainless cover only	CL/1060.3001.41	€ 21,00
matt white	CL/1060.3000.20	€ 57,00
matt black	CL/1060.3000.21	€ 60,00
PVD gold	CL/1060.3000.82	€ 60,00
PVD bronze	CL/1060.3000.83	€ 60,00
PVD gun metal	CL/1060.3000.84	€ 60,00



* heat shrink tube incl.

InBe angle valves

chrome	IB/06.45001	€ 29,00
stainless	HI/MA2-10.27	€ 148,00
matt white	IB/06.45001.20 *	€ 37,00
matt black	IB/06.45001.21 *	€ 37,00
PVD gold	HI/MA2-10.27.82	€ 148,00
PVD bronze	HI/MA2-10.27.83	€ 148,00
PVD gun metal	HI/MA2-10.27.84	€ 148,00



Kaldur accessories set

chrome	CL/09.05099.29.01	€ 279,00
stainless	CL/09.05099.41.01	€ 279,00
matt white	CL/09.05099.20.01	€ 279,00
matt black	CL/09.05099.21.01	€ 279,00
PVD gold	CL/09.05099.82.01	€ 313,00
PVD bronze	CL/09.05099.83.01	€ 313,00
PVD gun metal	CL/09.05099.84.01	€ 313,00



Freddo 2L

chrome	CL/06.03.001.29.L	€ 205,00
stainless	CL/06.03.001.41.L	€ 267,00
matt black	CL/06.03.001.21.L	€ 232,00
PVD gold	CL/06.03.001.82.L	€ 232,00
PVD bronze	CL/06.03.001.83.L	€ 232,00
PVD gun metal	CL/06.03.001.84.L	€ 232,00



Kaldur short, right

chrome	CL/06.05.004.29.R	€ 159,00
stainless	CL/06.05.004.41.R	€ 229,00
matt white	CL/06.05.004.20.R	€ 189,00
matt black	CL/06.05.004.21.R	€ 198,00
PVD gold	CL/06.05.004.82.R	€ 198,00
PVD bronze	CL/06.05.004.83.R	€ 198,00
PVD gun metal	CL/06.05.004.84.R	€ 198,00



Minisuk siphon

chrome	CL/06.53011.29	€ 135,00
stainless	CL/06.53011.41	€ 135,00
matt white	CL/06.53011.20	€ 166,00
matt black	CL/06.53011.21	€ 166,00
PVD gold	CL/06.53011.82	€ 173,00
PVD bronze	CL/06.53011.83	€ 173,00
PVD gun metal	CL/06.53011.84	€ 173,00



Look At Me LED mirror w/ acrylic edge

round ø45cm	CL/08.13.045.05	€ 325,00

Look At Me LED mirror

oval 28x90cm	CL/08.11.028.04	€ 289,00
round ø40cm	CL/08.07.040.04	€ 180,00

All prices are recommended retail prices excl. VAT, with reservation of print errors - edition 25/01 - For more technical information visit www.clou.nl

VOORBEELD
EXAMPLE
EXEMPLE
BEISPIEL

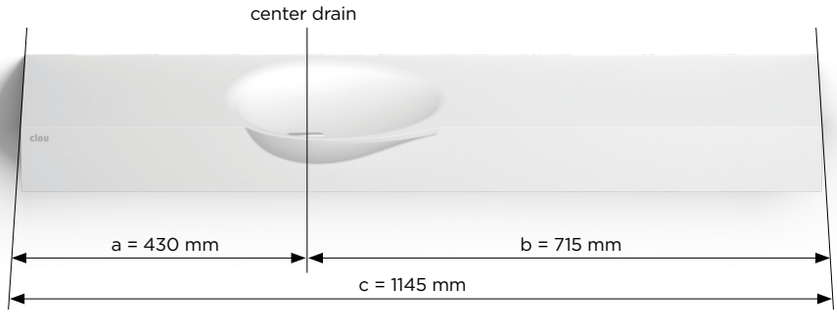

BESTELFORMULIER
ORDER FORM
FORMULAIRE DE COMMANDE
BESTELLFORMULAR

order form
www.clou.nl/en/downloads

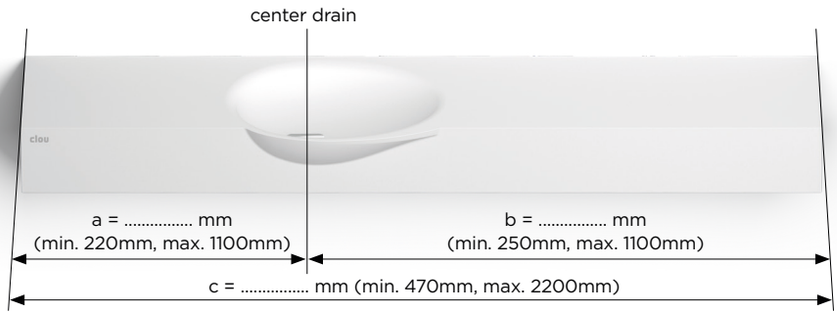



Bestellen is altijd op maat. Je betaalt dan de prijs van de volgende bestaande lengte. Vb. Je wilt a=430mm en b=715mm, dan is c=1145mm, je betaalt de 115cm prijs. De maximale breedte is 220cm.

Every order is taylor-made. You'll pay the price of the next existing length. Ex. You want a=430mm and b=715mm, total size is c=1145mm. You pay the 115cm price. The maximum width is 220cm.

Chaque commande est sur mesure. Vous paierez le prix de la prochaine taille existante. Ex. Vous voulez a=430mm et b=715mm, total dimension est c=1145mm. Vous payez pour le 115cm prix. La largeur maximale est de 220 cm.

Jede Bestellung ist nach Maß. Sie zahlen den Preis der nächsten vorhandenen Größe. Z.B. Sie wollen a=430mm und b=715mm, Gesamtgröße ist c=1145mm. Sie zahlen dann den Preise von 115cm. Die maximale Breite beträgt 220cm.



Elke maatwerk fontein heeft zijwanden.
De maatwerk fontein heeft een mintolerantie van 3mm.
Komt er een maatwerk kastje onder de fontein?
Bestel eerst de fontein en meet de exacte maat na.

Each made to measure handbasin has side walls.
The custom handbasin has a minus tolerance of 3mm.
Will there, for instance, be a custom made cabinet under the handbasin?
First order the handbasin and measure the exact size.

Chaque lave-mains sur mesure possède des parois latérales.
Le lave-mains sur mesure a une tolérance négative de 3 mm.
Y aura-t-il une menuiserie sur mesure sous le lave-mains ?
Commandez d'abord le lave-mains et mesurez la taille exacte.

Jedes maßgefertigte Handwaschbecken hat Seitenwände.
Das maßgefertigte Handwaschbecken hat eine Mindesttoleranz von 3 mm.
Wird es unter dem Handwaschbecken einen maßgefertigten Schrank geben? Bestellen Sie zunächst das Handwaschbecken und messen Sie die genaue Größe aus.




380mm
240mm
320mm
480mm

MINI WASH ME 38CM & 48CM PLUS



Design René Holten

NL
Mini Wash Me fontein 38 cm, wandhangend en als opzet-wastafel te monteren. Een Plus 48cm variant is beschikbaar voor de grotere toiletruimtes. Zonder plug; speciale kleinere afvoerpluggen moeten besteld worden.

EN
Mini Wash Me handbasin 38 cm, suitable for wall mounting and counter mounting. A Plus 48cm version is available for the larger toilets. Without drain; special smaller drains must be ordered.

FR
Mini Wash Me lave-mains 38 cm, à suspendre ou à poser.
Une version Plus 48cm est disponible pour les toilettes plus grandes. Sans bonde; Il faut commander les petites bondes spéciales.

DE
Mini Wash Me Handwaschbecken 38 cm. Verwendbar für Wandmontage oder auch als Aufsatz verwendet werden. Eine Plus-Version 48cm ist für die größeren Toiletten erhältlich. Ohne Ablaufgarnitur; bei diesen Modellen ist es zwingend erforderlich, eine Ablaufgarnitur von Clou zu bestellen.

MINI WASH ME 38CM

website

KERAMIEK *CERAMICS* CÉRAMIQUE *KERAMIK* **38 x 24 x 6 cm**

met kraangat *with tap hole* avec trou pour robinet *mit Hahnloch*



CL/03.03130 € 369,00

glanzend wit
gloss white
blanc brillant
hochglanz weiß

zonder kraangat *without tap hole* sans trou pour robinet *ohne Hahnloch*



CL/03.03131 € 369,00

glanzend wit
gloss white
blanc brillant
hochglanz weiß



CL/03.12230 € 502,00

mat zwart
matt black
noir mat
matt schwarz



CL/03.12231 € 502,00

mat zwart
matt black
noir mat
matt schwarz

website

COMPOSIET *COMPOSITE* COMPOSITE *VERBUNDWERKSTOFF* **38 x 24 x 6 cm**

met voorbewerkt kraangat *with pretreated tap hole* avec 1 point d'amorçage *mit vorgestochenen Hahnloch*

SOLD OUT

CL/03.08130 € 525,00

glanzend wit mineral marmer
gloss white mineral marble
blanc brillant marbre minéral
hochglanz weiß Mineralmarmor

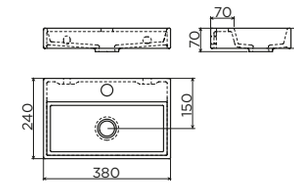



CL/03.13130 € 562,00

mat wit aluite
matt white aluite
blanc mat aluite
matt weiß Aluite









can be combined with



InBe

chrome	IB/06.03002	€ 61,00



Freddo 1

chrome	CL/06.03.003.29	€ 175,00
PVD gold	CL/06.03.003.82	€ 205,00
PVD bronze	CL/06.03.003.83	€ 205,00
PVD gun metal	CL/06.03.003.84	€ 205,00



Freddo 2

chrome	CL/06.03.001.29	€ 195,00
stainless	CL/06.03.001.41	€ 251,00



Freddo 2L

chrome	CL/06.03.001.29.L	€ 205,00
stainless	CL/06.03.001.41.L	€ 267,00
matt black	CL/06.03.001.21.L	€ 232,00
PVD gold	CL/06.03.001.82.L	€ 232,00
PVD bronze	CL/06.03.001.83.L	€ 232,00
PVD gun metal	CL/06.03.001.84.L	€ 232,00



Freddo 9

chrome	CL/06.03013	€ 119,00
stainless	CL/06.03013.41	€ 187,00
PVD gold	CL/06.03013.82	€ 150,00
PVD bronze	CL/06.03013.83	€ 150,00
PVD gun metal	CL/06.03013.84	€ 150,00



Freddo 11 short

chrome	CL/06.03015.S	€ 137,00
stainless	CL/06.03015.41.S	€ 187,00



Kaldur short, right

chrome	CL/06.05.004.29.R	€ 159,00
stainless	CL/06.05.004.41.R	€ 229,00
matt white	CL/06.05.004.20.R	€ 189,00
matt black	CL/06.05.004.21.R	€ 198,00
PVD gold	CL/06.05.004.82.R	€ 198,00
PVD bronze	CL/06.05.004.83.R	€ 198,00
PVD gun metal	CL/06.05.004.84.R	€ 198,00



Xo washbasin mixer, type 13

chrome	CL/06.14013.29	€ 199,00
PVD gold	CL/06.14013.82	€ 231,00
PVD bronze	CL/06.14013.83	€ 231,00
PVD gun metal	CL/06.14013.84	€ 231,00



handbasin drain with cover

chrome	CL/06.51022.40	€ 79,00
stainless	CL/06.51022.41	€ 79,00
matt white	CL/06.51022.20	€ 92,00
matt black	CL/06.51022.21	€ 92,00
PVD gold	CL/06.51022.82	€ 92,00
PVD bronze	CL/06.51022.83	€ 92,00
PVD gun metal	CL/06.51022.84	€ 92,00



* heat shrink tube incl.

InBe angle valves

chrome	IB/06.45001	€ 29,00
stainless	HI/MA2-10.27	€ 148,00
matt white	IB/06.45001.20 *	€ 37,00
matt black	IB/06.45001.21 *	€ 37,00
PVD gold	HI/MA2-10.27.82	€ 148,00
PVD bronze	HI/MA2-10.27.83	€ 148,00
PVD gun metal	HI/MA2-10.27.84	€ 148,00



flexible connection hose for cold water taps

black	30cm	IB/06.56001.21	€ 11,00
black	40cm	IB/06.56002.21	€ 12,00
gold	30cm	CL/06.56011.82	€ 15,00
gold	40cm	CL/06.56012.82	€ 16,00
bronze	30cm	CL/06.56011.83	€ 15,00
bronze	40cm	CL/06.56012.83	€ 16,00
gun metal	30cm	CL/06.56011.84	€ 15,00
gun metal	40cm	CL/06.56012.84	€ 16,00



water saving water breaker

Freddo 1,2,3	CL/1098.6000	€ 8,00
Xo 1		
Freddo 9,10,11	CL/1060.6074	€ 8,00
Kaldur all taps		



Minisuk siphon

chrome	CL/06.53011.29	€ 135,00
stainless	CL/06.53011.41	€ 135,00
matt white	CL/06.53011.20	€ 166,00
matt black	CL/06.53011.21	€ 166,00
PVD gold	CL/06.53011.82	€ 173,00
PVD bronze	CL/06.53011.83	€ 173,00
PVD gun metal	CL/06.53011.84	€ 173,00



Sjokker soap dispenser

chrome	SJ/09.26045.01	€ 142,00
stainless	SJ/09.26045.41.01	€ 142,00
matt white	SJ/09.26045.20	€ 142,00
matt black	SJ/09.26045.21	€ 142,00
PVD gold	SJ/09.26045.82	€ 142,00
PVD bronze	SJ/09.26045.83	€ 142,00
PVD gun metal	SJ/09.26045.84	€ 142,00



Sjokker telephone/shower shelf

chrome	SJ/09.26039.01	€ 64,00
stainless	SJ/09.26039.41	€ 64,00
matt white	SJ/09.26039.20	€ 64,00
matt black	SJ/09.26039.21	€ 64,00
PVD gold	SJ/09.26039.82	€ 64,00
PVD bronze	SJ/09.26039.83	€ 64,00
PVD gun metal	SJ/09.26039.84	€ 64,00

Look At Me LED mirror

oval 28x90cm	CL/08.11.028.04	€ 289,00
round ø40cm	CL/08.07.040.04	€ 180,00

All prices are recommended retail prices excl. VAT, with reservation of print errors - edition 25/01 - For more technical information visit www.clou.nl

MINI WASH ME PLUS 48CM

KERAMIEK *CERAMICS* CÉRAMIQUE *KERAMIK* **48 x 32 x 7,5 cm**

website

met kraangat *with tap hole* avec trou pour robinet *mit Hahnloch*



CL/03.03230 € 427,00

glanzend wit
gloss white
blanc brillant
hochglanz weiß

zonder kraangat *without tap hole* sans trou pour robinet *ohne Hahnloch*



CL/03.03231 € 427,00

glanzend wit
gloss white
blanc brillant
hochglanz weiß

COMPOSIET *COMPOSITE* COMPOSITE *VERBUNDWERKSTOFF* **48 x 32 x 7,5 cm**

website

met voorbewerkt kraangat *with pretreated tap hole* avec 1 point d'amorçage *mit vorgestochenen Hahnloch*

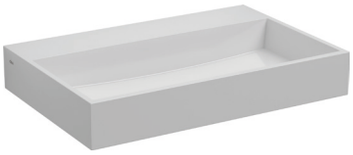

CL/03.08230 € 591,00

glanzend wit mineral marmer
gloss white mineral marble
blanc brillant marbre minéral
hochglanz weiß Mineralmarmor

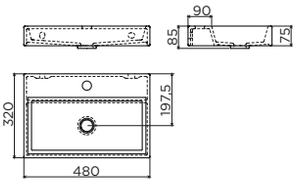

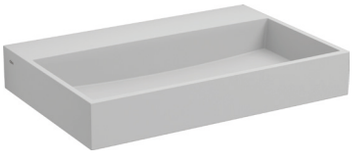

CL/03.13230 € 668,00

mat wit aluite
matt white aluite
blanc mat aluite
matt weiß Aluite







can be combined with



InBe

chrome	IB/06.03002	€ 61,00



Kaldur short, right

chrome	CL/06.05.004.29.R	€ 159,00
stainless	CL/06.05.004.41.R	€ 229,00
matt white	CL/06.05.004.20.R	€ 189,00
matt black	CL/06.05.004.21.R	€ 198,00
PVD gold	CL/06.05.004.82.R	€ 198,00
PVD bronze	CL/06.05.004.83.R	€ 198,00
PVD gun metal	CL/06.05.004.84.R	€ 198,00



handbasin drain with cover

chrome	CL/06.51022.40	€ 79,00
stainless	CL/06.51022.41	€ 79,00
matt white	CL/06.51022.20	€ 92,00
matt black	CL/06.51022.21	€ 92,00
PVD gold	CL/06.51022.82	€ 92,00
PVD bronze	CL/06.51022.83	€ 92,00
PVD gun metal	CL/06.51022.84	€ 92,00



InBe siphon, type 2

chrome	IB/06.53002	€ 91,00



Freddo 1

chrome	CL/06.03.003.29	€ 175,00
PVD gold	CL/06.03.003.82	€ 205,00
PVD bronze	CL/06.03.003.83	€ 205,00
PVD gun metal	CL/06.03.003.84	€ 205,00



Freddo 11 long

chrome	CL/06.03015	€ 137,00
stainless	CL/06.03015.41	€ 187,00



* heat shrink tube incl.

InBe angle valves

chrome	IB/06.45001	€ 29,00
stainless	HI/MA2-10.27	€ 148,00
matt white	IB/06.45001.20 *	€ 37,00
matt black	IB/06.45001.21 *	€ 37,00
PVD gold	HI/MA2-10.27.82	€ 148,00
PVD bronze	HI/MA2-10.27.83	€ 148,00
PVD gun metal	HI/MA2-10.27.84	€ 148,00



Flat accessories set

chrome	CL/09.02099.29.01	€ 440,00
stainless	CL/09.02099.41.01	€ 440,00
matt white	CL/09.02099.20.01	€ 440,00
matt black	CL/09.02099.21.01	€ 440,00
PVD gold	CL/09.02099.82.01	€ 440,00
PVD bronze	CL/09.02099.83.01	€ 440,00
PVD gun metal	CL/09.02099.84.01	€ 440,00



Freddo 2L

chrome	CL/06.03.001.29.L	€ 205,00
stainless	CL/06.03.001.41.L	€ 267,00
matt black	CL/06.03.001.21.L	€ 232,00
PVD gold	CL/06.03.001.82.L	€ 232,00
PVD bronze	CL/06.03.001.83.L	€ 232,00
PVD gun metal	CL/06.03.001.84.L	€ 232,00



Kaldur long

chrome	CL/06.05.002.29	€ 127,00
stainless	CL/06.05.002.41	€ 191,00



flexible connection hose for cold water taps

black	30cm	IB/06.56001.21	€ 11,00
black	40cm	IB/06.56002.21	€ 12,00
gold	30cm	CL/06.56011.82	€ 15,00
gold	40cm	CL/06.56012.82	€ 16,00
bronze	30cm	CL/06.56011.83	€ 15,00
bronze	40cm	CL/06.56012.83	€ 16,00
gun metal	30cm	CL/06.56011.84	€ 15,00
gun metal	40cm	CL/06.56012.84	€ 16,00



Kaldur accessories set

chrome	CL/09.05099.29.01	€ 279,00
stainless	CL/09.05099.41.01	€ 279,00
matt white	CL/09.05099.20.01	€ 279,00
matt black	CL/09.05099.21.01	€ 279,00
PVD gold	CL/09.05099.82.01	€ 313,00
PVD bronze	CL/09.05099.83.01	€ 313,00
PVD gun metal	CL/09.05099.84.01	€ 313,00



Xo washbasin mixer, type 13

chrome	CL/06.14013.29	€ 199,00
PVD gold	CL/06.14013.82	€ 231,00
PVD bronze	CL/06.14013.83	€ 231,00
PVD gun metal	CL/06.14013.84	€ 231,00



Minisuk siphon

chrome	CL/06.53011.29	€ 135,00
stainless	CL/06.53011.41	€ 135,00
matt white	CL/06.53011.20	€ 166,00
matt black	CL/06.53011.21	€ 166,00
PVD gold	CL/06.53011.82	€ 173,00
PVD bronze	CL/06.53011.83	€ 173,00
PVD gun metal	CL/06.53011.84	€ 173,00

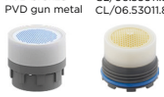

water saving water breaker

Freddo 1,2,3	CL/1098.6000	€ 8,00
Xo 1		
Freddo 9,10,11	CL/1060.6074	€ 8,00
Kaldur all taps		



Fold accessories set

chrome	CL/09.04099.29.01	€ 241,00
stainless	CL/09.04099.41.01	€ 241,00
matt white	CL/09.04099.20.01	€ 241,00
matt black	CL/09.04099.21.01	€ 241,00
PVD gold	CL/09.04099.82.01	€ 299,00
PVD bronze	CL/09.04099.83.01	€ 299,00
PVD gun metal	CL/09.04099.84.01	€ 299,00


560mm
450mm

MINI WASH ME 45CM & 56CM PLUS



Design René Holten

NL
Mini Wash Me fontein 45 cm links of rechts, wandhangend en als opzetwastafel te monteren. Een Plus variant is beschikbaar voor de grotere toiletruimtes. Zonder plug; speciale kleinere afvoerpluggen moeten besteld worden.

EN
Mini Wash Me handbasin 45 cm left or right, suitable for wall mounting and counter mounting. A Plus version is available for the larger toilets. Without drain; special smaller drains must be ordered.

FR
Mini Wash Me lave-mains 45 cm plage à gauche ou à droite, à suspendre ou à poser. Une version Plus est disponible pour les espaces plus grands. Sans bonde; Il faut commander les petites bondes spéciales.

DE
Mini Wash Me Handwaschbecken 45 cm links oder rechts, verwendbar für Wandmontage oder auch als Aufsatz verwendet werden. Eine Plus-Version ist für die größeren Toiletten erhältlich. Ohne Ablaufgarnitur; bei diesen Modellen ist es zwingend erforderlich, eine Ablaufgarnitur von Clou zu bestellen.

MINI WASH ME 45CM RIGHT

website

KERAMIEK *CERAMICS* CÉRAMIQUE *KERAMIK* **45 x 19 x 6 cm**

met kraangat *with tap hole* avec trou pour robinet *mit Hahnloch*



CL/03.03136 € 438,00

glanzend wit
gloss white
blanc brillant
hochglanz weiß

zonder kraangat *without tap hole* sans trou pour robinet *ohne Hahnloch*



CL/03.03137 € 438,00

glanzend wit
gloss white
blanc brillant
hochglanz weiß



CL/03.12236 € 571,00

mat zwart
matt black
noir mat
matt schwarz



CL/03.12237 € 571,00

mat zwart
matt black
noir mat
matt schwarz

website

COMPOSIET *COMPOSITE* COMPOSITE *VERBUNDWERKSTOFF* **45 x 19 x 6 cm**

met voorbewerkt kraangat *with pretreated tap hole* avec 1 point d'amorçage *mit vorgestochenen Hahnloch*



CL/03.13135 € 616,00

mat wit aluite
matt white aluite
blanc mat aluite
matt weiß Aluite

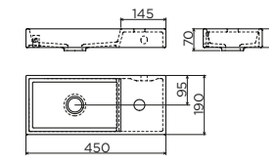

Mini Wash Me spare parts > p. 313









can be combined with



Mini Wash Me open cabinet
matt black CL/07.36.136.21 € 265,00



Kaldur short

chrome	CL/06.05.001.29	€ 127,00
stainless	CL/06.05.001.41	€ 191,00
matt white	CL/06.05.001.20	€ 141,00
matt black	CL/06.05.001.21	€ 141,00
PVD gold	CL/06.05.001.82	€ 153,00
PVD bronze	CL/06.05.001.83	€ 153,00
PVD gun metal	CL/06.05.001.84	€ 153,00



handbasin drain with cover

chrome	CL/06.51022.40	€ 79,00
stainless	CL/06.51022.41	€ 79,00
matt white	CL/06.51022.20	€ 92,00
matt black	CL/06.51022.21	€ 92,00
PVD gold	CL/06.51022.82	€ 92,00
PVD bronze	CL/06.51022.83	€ 92,00
PVD gun metal	CL/06.51022.84	€ 92,00



Minisuk siphon

chrome	CL/06.53011.29	€ 135,00
stainless	CL/06.53011.41	€ 135,00
matt white	CL/06.53011.20	€ 166,00
matt black	CL/06.53011.21	€ 166,00
PVD gold	CL/06.53011.82	€ 173,00
PVD bronze	CL/06.53011.83	€ 173,00
PVD gun metal	CL/06.53011.84	€ 173,00



Freddo 1

chrome	CL/06.03.003.29	€ 175,00
PVD gold	CL/06.03.003.82	€ 205,00
PVD bronze	CL/06.03.003.83	€ 205,00
PVD gun metal	CL/06.03.003.84	€ 205,00



Freddo 11 short

chrome	CL/06.03015.S	€ 137,00
stainless	CL/06.03015.41.S	€ 187,00



* heat shrink tube incl.

InBe angle valves

chrome	IB/06.45001	€ 29,00
stainless	HI/MA2-10.27	€ 148,00
matt white	IB/06.45001.20 *	€ 37,00
matt black	IB/06.45001.21 *	€ 37,00
PVD gold	HI/MA2-10.27.82	€ 148,00
PVD bronze	HI/MA2-10.27.83	€ 148,00
PVD gun metal	HI/MA2-10.27.84	€ 148,00



Sjokker soap dispenser

chrome	SJ/09.26045.01	€ 142,00
stainless	SJ/09.26045.41.01	€ 142,00
matt white	SJ/09.26045.20	€ 142,00
matt black	SJ/09.26045.21	€ 142,00
PVD gold	SJ/09.26045.82	€ 142,00
PVD bronze	SJ/09.26045.83	€ 142,00
PVD gun metal	SJ/09.26045.84	€ 142,00



Kaldur long, right
chrome CL/06.05.003.29.R € 170,00



Xo washbasin mixer, type 1

chrome	CL/06.14001.29	€ 269,00
matt black	CL/06.14001.21	€ 248,00



flexible connection hose for cold water taps

black	30cm	IB/06.56001.21	€ 11,00
black	40cm	IB/06.56002.21	€ 12,00
gold	30cm	CL/06.56011.82	€ 15,00
gold	40cm	CL/06.56012.82	€ 16,00
bronze	30cm	CL/06.56011.83	€ 15,00
bronze	40cm	CL/06.56012.83	€ 16,00
gun metal	30cm	CL/06.56011.84	€ 15,00
gun metal	40cm	CL/06.56012.84	€ 16,00



Sjokker telephone/shower shelf

chrome	SJ/09.26039.01	€ 64,00
stainless	SJ/09.26039.41	€ 64,00
matt white	SJ/09.26039.20	€ 64,00
matt black	SJ/09.26039.21	€ 64,00
PVD gold	SJ/09.26039.82	€ 64,00
PVD bronze	SJ/09.26039.83	€ 64,00
PVD gun metal	SJ/09.26039.84	€ 64,00



Freddo 2L

chrome	CL/06.03.001.29.L	€ 205,00
stainless	CL/06.03.001.41.L	€ 267,00
matt black	CL/06.03.001.21.L	€ 232,00
PVD gold	CL/06.03.001.82.L	€ 232,00
PVD bronze	CL/06.03.001.83.L	€ 232,00
PVD gun metal	CL/06.03.001.84.L	€ 232,00



Xo washbasin mixer, type 13

chrome	CL/06.14013.29	€ 199,00
PVD gold	CL/06.14013.82	€ 231,00
PVD bronze	CL/06.14013.83	€ 231,00
PVD gun metal	CL/06.14013.84	€ 231,00



water saving water breaker

Freddo 1,2,3	CL/1098.6000	€ 8,00
Xo 1		
Freddo 9,10,11	CL/1060.6074	€ 8,00
Kaldur all taps		

Look At Me LED mirror

oval 28x90cm	CL/08.11.028.04	€ 289,00
round ø40cm	CL/08.07.040.04	€ 180,00



Look At Me LED mirror w/ acrylic edge
round ø45cm CL/08.13.045.05 € 325,00

All prices are recommended retail prices excl. VAT, with reservation of print errors - edition 25/01 - For more technical information visit www.clou.nl

MINI WASH ME PLUS 56CM RIGHT

COMPOSIET ***COMPOSITE*** **COMPOSITE** ***VERBUNDWERKSTOFF*** **56 x 24 x 7,5 cm**

met voorbewerkt kraangat *with pretreated tap hole* avec 1 point d'amorçage *mit vorgestochenen Hahnloch*

website

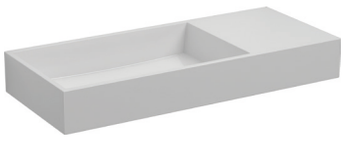

CL/03.08235 € 663,00

glanzend wit mineral marmer
gloss white mineral marble
blanc brillant marbre minéral
hochglanz weiß Mineralmarmor

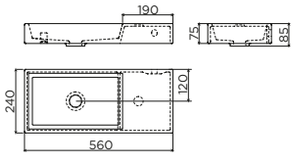

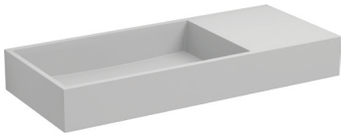

CL/03.13235 € 744,00

mat wit aluite
matt white aluite
blanc mat aluite
matt weiß Aluite

Mini Wash Me spare parts > p. 313









can be combined with



InBe

chrome	IB/06.03002	€ 61,00



Kaldur long, right

chrome	CL/06.05.003.29.R	€ 170,00



handbasin drain with cover

chrome	CL/06.51022.40	€ 79,00
stainless	CL/06.51022.41	€ 79,00
matt white	CL/06.51022.20	€ 92,00
matt black	CL/06.51022.21	€ 92,00
PVD gold	CL/06.51022.82	€ 92,00
PVD bronze	CL/06.51022.83	€ 92,00
PVD gun metal	CL/06.51022.84	€ 92,00



InBe siphon, type 2

chrome	IB/06.53002	€ 91,00



Freddo 1

chrome	CL/06.03.003.29	€ 175,00
PVD gold	CL/06.03.003.82	€ 205,00
PVD bronze	CL/06.03.003.83	€ 205,00
PVD gun metal	CL/06.03.003.84	€ 205,00



Kaldur short

chrome	CL/06.05.001.29	€ 127,00
stainless	CL/06.05.001.41	€ 191,00
matt white	CL/06.05.001.20	€ 141,00
matt black	CL/06.05.001.21	€ 141,00
PVD gold	CL/06.05.001.82	€ 153,00
PVD bronze	CL/06.05.001.83	€ 153,00
PVD gun metal	CL/06.05.001.84	€ 153,00



* heat shrink tube incl.

InBe angle valves

chrome	IB/06.45001	€ 29,00
stainless	HI/MA2-10.27	€ 148,00
matt white	IB/06.45001.20 *	€ 37,00
matt black	IB/06.45001.21 *	€ 37,00
PVD gold	HI/MA2-10.27.82	€ 148,00
PVD bronze	HI/MA2-10.27.83	€ 148,00
PVD gun metal	HI/MA2-10.27.84	€ 148,00



Flat accessories set

chrome	CL/09.02099.29.01	€ 440,00
stainless	CL/09.02099.41.01	€ 440,00
matt white	CL/09.02099.20.01	€ 440,00
matt black	CL/09.02099.21.01	€ 440,00
PVD gold	CL/09.02099.82.01	€ 440,00
PVD bronze	CL/09.02099.83.01	€ 440,00
PVD gun metal	CL/09.02099.84.01	€ 440,00



Freddo 2L

chrome	CL/06.03.001.29.L	€ 205,00
stainless	CL/06.03.001.41.L	€ 267,00
matt black	CL/06.03.001.21.L	€ 232,00
PVD gold	CL/06.03.001.82.L	€ 232,00
PVD bronze	CL/06.03.001.83.L	€ 232,00
PVD gun metal	CL/06.03.001.84.L	€ 232,00



Freddo 11 short

chrome	CL/06.03015.S	€ 137,00
stainless	CL/06.03015.41.S	€ 187,00



flexible connection hose for cold water taps

black	30cm	IB/06.56001.21	€ 11,00
black	40cm	IB/06.56002.21	€ 12,00
gold	30cm	CL/06.56011.82	€ 15,00
gold	40cm	CL/06.56012.82	€ 16,00
bronze	30cm	CL/06.56011.83	€ 15,00
bronze	40cm	CL/06.56012.83	€ 16,00
gun metal	30cm	CL/06.56011.84	€ 15,00
gun metal	40cm	CL/06.56012.84	€ 16,00



Kaldur accessories set

chrome	CL/09.05099.29.01	€ 279,00
stainless	CL/09.05099.41.01	€ 279,00
matt white	CL/09.05099.20.01	€ 279,00
matt black	CL/09.05099.21.01	€ 279,00
PVD gold	CL/09.05099.82.01	€ 313,00
PVD bronze	CL/09.05099.83.01	€ 313,00
PVD gun metal	CL/09.05099.84.01	€ 313,00



Xo washbasin mixer, type 13

chrome	CL/06.14013.29	€ 199,00
PVD gold	CL/06.14013.82	€ 231,00
PVD bronze	CL/06.14013.83	€ 231,00
PVD gun metal	CL/06.14013.84	€ 231,00



Xo washbasin mixer, type 1

chrome	CL/06.14001.29	€ 269,00
matt black	CL/06.14001.21	€ 248,00



Minisuk siphon

chrome	CL/06.53011.29	€ 135,00
stainless	CL/06.53011.41	€ 135,00
matt white	CL/06.53011.20	€ 166,00
matt black	CL/06.53011.21	€ 166,00
PVD gold	CL/06.53011.82	€ 173,00
PVD bronze	CL/06.53011.83	€ 173,00
PVD gun metal	CL/06.53011.84	€ 173,00



Fold accessories set

chrome	CL/09.04099.29.01	€ 241,00
stainless	CL/09.04099.41.01	€ 241,00
matt white	CL/09.04099.20.01	€ 241,00
matt black	CL/09.04099.21.01	€ 241,00
PVD gold	CL/09.04099.82.01	€ 299,00
PVD bronze	CL/09.04099.83.01	€ 299,00
PVD gun metal	CL/09.04099.84.01	€ 299,00

MINI WASH ME

45CM LEFT

website

KERAMIEK *CERAMICS* CÉRAMIQUE *KERAMIK* **45 x 19 x 6 cm**

met kraangat *with tap hole* avec trou pour robinet *mit Hahnloch*



CL/03.03134 € 438,00

glanzend wit
gloss white
blanc brillant
hochglanz weiß

zonder kraangat *without tap hole* sans trou pour robinet *ohne Hahnloch*



CL/03.03135 € 438,00

glanzend wit
gloss white
blanc brillant
hochglanz weiß



CL/03.12234 € 571,00

mat zwart
matt black
noir mat
matt schwarz



CL/03.12235 € 571,00

mat zwart
matt black
noir mat
matt schwarz

website

COMPOSIET *COMPOSITE* COMPOSITE *VERBUNDWERKSTOFF* **45 x 19 x 6 cm**

met voorbewerkt kraangat *with pretreated tap hole* avec 1 point d'amorçage *mit vorgestochenen Hahnloch*

SOLD OUT

CL/03.08134 € 594,00

glanzend wit mineral marmer
gloss white mineral marble
blanc brillant marbre minéral
hochglanz weiß Mineralmarmor

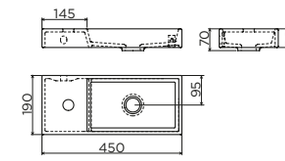



CL/03.13134 € 616,00

mat wit aluite
matt white aluite
blanc mat aluite
matt weiß Aluite

Mini Wash Me spare parts > p. 313









can be combined with



Mini Wash Me open cabinet

matt black	CL/07.36.134.21	€ 265,00



Kaldur short

chrome	CL/06.05.001.29	€ 127,00
stainless	CL/06.05.001.41	€ 191,00
matt white	CL/06.05.001.20	€ 141,00
matt black	CL/06.05.001.21	€ 141,00
PVD gold	CL/06.05.001.82	€ 153,00
PVD bronze	CL/06.05.001.83	€ 153,00
PVD gun metal	CL/06.05.001.84	€ 153,00



handbasin drain with cover

chrome	CL/06.51022.40	€ 79,00
stainless	CL/06.51022.41	€ 79,00
matt white	CL/06.51022.20	€ 92,00
matt black	CL/06.51022.21	€ 92,00
PVD gold	CL/06.51022.82	€ 92,00
PVD bronze	CL/06.51022.83	€ 92,00
PVD gun metal	CL/06.51022.84	€ 92,00



Minisuk siphon

chrome	CL/06.53011.29	€ 135,00
stainless	CL/06.53011.41	€ 135,00
matt white	CL/06.53011.20	€ 166,00
matt black	CL/06.53011.21	€ 166,00
PVD gold	CL/06.53011.82	€ 173,00
PVD bronze	CL/06.53011.83	€ 173,00
PVD gun metal	CL/06.53011.84	€ 173,00



Freddo 1

chrome	CL/06.03.003.29	€ 175,00
PVD gold	CL/06.03.003.82	€ 205,00
PVD bronze	CL/06.03.003.83	€ 205,00
PVD gun metal	CL/06.03.003.84	€ 205,00



Freddo 11 short

chrome	CL/06.03015.S	€ 137,00
stainless	CL/06.03015.41.S	€ 187,00



* heat shrink tube incl.

InBe angle valves

chrome	IB/06.45001	€ 29,00
stainless	HI/MA2-10.27	€ 148,00
matt white	IB/06.45001.20 *	€ 37,00
matt black	IB/06.45001.21 *	€ 37,00
PVD gold	HI/MA2-10.27.82	€ 148,00
PVD bronze	HI/MA2-10.27.83	€ 148,00
PVD gun metal	HI/MA2-10.27.84	€ 148,00



Sjokker soap dispenser

chrome	SJ/09.26045.01	€ 142,00
stainless	SJ/09.26045.41.01	€ 142,00
matt white	SJ/09.26045.20	€ 142,00
matt black	SJ/09.26045.21	€ 142,00
PVD gold	SJ/09.26045.82	€ 142,00
PVD bronze	SJ/09.26045.83	€ 142,00
PVD gun metal	SJ/09.26045.84	€ 142,00



Kaldur long, left

chrome	CL/06.05.003.29.L	€ 170,00



Xo washbasin mixer, type 1

chrome	CL/06.14001.29	€ 269,00
matt black	CL/06.14001.21	€ 248,00



flexible connection hose for cold water taps

black	30cm	IB/06.56001.21	€ 11,00
black	40cm	IB/06.56002.21	€ 12,00
gold	30cm	CL/06.56011.82	€ 15,00
gold	40cm	CL/06.56012.82	€ 16,00
bronze	30cm	CL/06.56011.83	€ 15,00
bronze	40cm	CL/06.56012.83	€ 16,00
gun metal	30cm	CL/06.56011.84	€ 15,00
gun metal	40cm	CL/06.56012.84	€ 16,00



Sjokker telephone/shower shelf

chrome	SJ/09.26039.01	€ 64,00
stainless	SJ/09.26039.41	€ 64,00
matt white	SJ/09.26039.20	€ 64,00
matt black	SJ/09.26039.21	€ 64,00
PVD gold	SJ/09.26039.82	€ 64,00
PVD bronze	SJ/09.26039.83	€ 64,00
PVD gun metal	SJ/09.26039.84	€ 64,00



Freddo 2L

chrome	CL/06.03.001.29.L	€ 205,00
stainless	CL/06.03.001.41.L	€ 267,00
matt black	CL/06.03.001.21.L	€ 232,00
PVD gold	CL/06.03.001.82.L	€ 232,00
PVD bronze	CL/06.03.001.83.L	€ 232,00
PVD gun metal	CL/06.03.001.84.L	€ 232,00



Xo washbasin mixer, type 13

chrome	CL/06.14013.29	€ 199,00
PVD gold	CL/06.14013.82	€ 231,00
PVD bronze	CL/06.14013.83	€ 231,00
PVD gun metal	CL/06.14013.84	€ 231,00



water saving water breaker

Freddo 1,2,3	CL/1098.6000	€ 8,00
Xo 1		
Freddo 9,10,11	CL/1060.6074	€ 8,00
Kaldur all taps		

Look At Me LED mirror

oval 28x90cm	CL/08.11.028.04	€ 289,00
round ø40cm	CL/08.07.040.04	€ 180,00



Look At Me LED mirror w/ acrylic edge

round ø45cm	CL/08.13.045.05	€ 325,00

All prices are recommended retail prices excl. VAT, with reservation of print errors - edition 25/01 - For more technical information visit www.clou.nl

MINI WASH ME PLUS 56CM LEFT

KERAMIEK *CERAMICS* CÉRAMIQUE *KERAMIK* **56 x 24 x 7,5 cm**

met kraangat *with tap hole* avec trou pour robinet *mit Hahnloch*

website



CL/03.03234 € 332,00

glanzend wit
gloss white
blanc brillant
hochglanz weiß

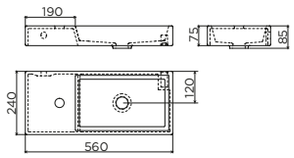

COMPOSIET *COMPOSITE* COMPOSITE *VERBUNDWERKSTOFF* **56 x 24 x 7,5 cm**

met voorbewerkt kraangat *with pretreated tap hole* avec 1 point d'amorçage *mit vorgestochenen Hahnloch*

website

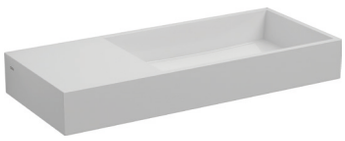

CL/03.08234 € 663,00

glanzend wit mineral marmer
gloss white mineral marble
blanc brillant marbre minéral
hochglanz weiß Mineralmarmor

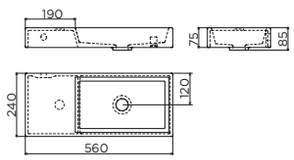

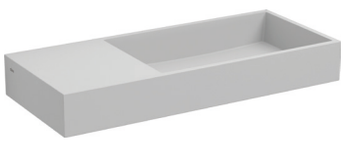

CL/03.13234 € 744,00

mat wit aluite
matt white aluite
blanc mat aluite
matt weiß Aluite

Mini Wash Me spare parts > p. 313







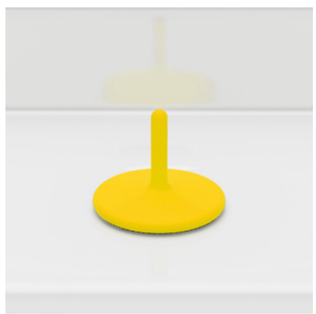

can be combined with



InBe

chrome	IB/06.03002	€ 61,00



Kaldur long, left

chrome	CL/06.05.003.29.L	€ 170,00



handbasin drain with cover

chrome	CL/06.51022.40	€ 79,00
stainless	CL/06.51022.41	€ 79,00
matt white	CL/06.51022.20	€ 92,00
matt black	CL/06.51022.21	€ 92,00
PVD gold	CL/06.51022.82	€ 92,00
PVD bronze	CL/06.51022.83	€ 92,00
PVD gun metal	CL/06.51022.84	€ 92,00



InBe siphon, type 2

chrome	IB/06.53002	€ 91,00



Freddo 1

chrome	CL/06.03.003.29	€ 175,00
PVD gold	CL/06.03.003.82	€ 205,00
PVD bronze	CL/06.03.003.83	€ 205,00
PVD gun metal	CL/06.03.003.84	€ 205,00



Kaldur short

chrome	CL/06.05.001.29	€ 127,00
stainless	CL/06.05.001.41	€ 191,00
matt white	CL/06.05.001.20	€ 141,00
matt black	CL/06.05.001.21	€ 141,00
PVD gold	CL/06.05.001.82	€ 153,00
PVD bronze	CL/06.05.001.83	€ 153,00
PVD gun metal	CL/06.05.001.84	€ 153,00



* heat shrink tube incl.

InBe angle valves

chrome	IB/06.45001	€ 29,00
stainless	HI/MA2-10.27	€ 148,00
matt white	IB/06.45001.20 *	€ 37,00
matt black	IB/06.45001.21 *	€ 37,00
PVD gold	HI/MA2-10.27.82	€ 148,00
PVD bronze	HI/MA2-10.27.83	€ 148,00
PVD gun metal	HI/MA2-10.27.84	€ 148,00



Flat accessories set

chrome	CL/09.02099.29.01	€ 440,00
stainless	CL/09.02099.41.01	€ 440,00
matt white	CL/09.02099.20.01	€ 440,00
matt black	CL/09.02099.21.01	€ 440,00
PVD gold	CL/09.02099.82.01	€ 440,00
PVD bronze	CL/09.02099.83.01	€ 440,00
PVD gun metal	CL/09.02099.84.01	€ 440,00



Freddo 2L

chrome	CL/06.03.001.29.L	€ 205,00
stainless	CL/06.03.001.41.L	€ 267,00
matt black	CL/06.03.001.21.L	€ 232,00
PVD gold	CL/06.03.001.82.L	€ 232,00
PVD bronze	CL/06.03.001.83.L	€ 232,00
PVD gun metal	CL/06.03.001.84.L	€ 232,00



Freddo 11 short

chrome	CL/06.03015.S	€ 137,00
stainless	CL/06.03015.41.S	€ 187,00



flexible connection hose for cold water taps

black	30cm	IB/06.56001.21	€ 11,00
black	40cm	IB/06.56002.21	€ 12,00
gold	30cm	CL/06.56011.82	€ 15,00
gold	40cm	CL/06.56012.82	€ 16,00
bronze	30cm	CL/06.56011.83	€ 15,00
bronze	40cm	CL/06.56012.83	€ 16,00
gun metal	30cm	CL/06.56011.84	€ 15,00
gun metal	40cm	CL/06.56012.84	€ 16,00



Kaldur accessories set

chrome	CL/09.05099.29.01	€ 279,00
stainless	CL/09.05099.41.01	€ 279,00
matt white	CL/09.05099.20.01	€ 279,00
matt black	CL/09.05099.21.01	€ 279,00
PVD gold	CL/09.05099.82.01	€ 313,00
PVD bronze	CL/09.05099.83.01	€ 313,00
PVD gun metal	CL/09.05099.84.01	€ 313,00



Xo washbasin mixer, type 13

chrome	CL/06.14013.29	€ 199,00
PVD gold	CL/06.14013.82	€ 231,00
PVD bronze	CL/06.14013.83	€ 231,00
PVD gun metal	CL/06.14013.84	€ 231,00



Xo washbasin mixer, type 1

chrome	CL/06.14001.29	€ 269,00
matt black	CL/06.14001.21	€ 248,00



Minisuk siphon

chrome	CL/06.53011.29	€ 135,00
stainless	CL/06.53011.41	€ 135,00
matt white	CL/06.53011.20	€ 166,00
matt black	CL/06.53011.21	€ 166,00
PVD gold	CL/06.53011.82	€ 173,00
PVD bronze	CL/06.53011.83	€ 173,00
PVD gun metal	CL/06.53011.84	€ 173,00



Fold accessories set

chrome	CL/09.04099.29.01	€ 241,00
stainless	CL/09.04099.41.01	€ 241,00
matt white	CL/09.04099.20.01	€ 241,00
matt black	CL/09.04099.21.01	€ 241,00
PVD gold	CL/09.04099.82.01	€ 299,00
PVD bronze	CL/09.04099.83.01	€ 299,00
PVD gun metal	CL/09.04099.84.01	€ 299,00



MINI WASH ME HANDBASINS 56CM



Design René Holten

NL
Mini Wash Me fontein 56 cm links of rechts, wandhangend en als opzetwastafel te monteren. Zonder plug; speciale kleinere afvoerpluggen moeten besteld worden.

EN
Mini Wash Me handbasin 56 cm left or right, suitable for wall mounting and counter mounting. Without drain; special smaller drains must be ordered.

FR
Mini Wash Me lave-mains 56 cm plage à gauche ou à droite, à suspendre ou à poser. Sans bonde; Il faut commander les petites bondes spéciales.

DE
Mini Wash Me Handwaschbecken 56 cm links oder rechts, verwendbar für Wandmontage oder auch als Aufsatz verwendet werden. Ohne Ablaufgarnitur; bei diesen Modellen ist es zwingend erforderlich, eine Ablaufgarnitur von Clou zu bestellen.

MINI WASH ME

56CM LEFT

website

KERAMIEK *CERAMICS* CÉRAMIQUE *KERAMIK* **56 x 19 x 6 cm**

met kraangat *with tap hole* avec trou pour robinet *mit Hahnloch*



CL/03.03138 € 538,00

glanzend wit
gloss white
blanc brillant
hochglanz weiß

zonder kraangat *without tap hole* sans trou pour robinet *ohne Hahnloch*



CL/03.03139 € 538,00

glanzend wit
gloss white
blanc brillant
hochglanz weiß

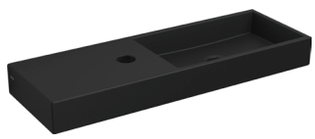

CL/03.12238 € 571,00

mat zwart
matt black
noir mat
matt schwarz

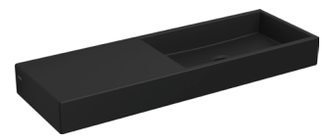

CL/03.12239 € 571,00

mat zwart
matt black
noir mat
matt schwarz

website

COMPOSIET *COMPOSITE* COMPOSITE *VERBUNDWERKSTOFF* **56 x 19 x 6 cm**

met voorbewerkt kraangat *with pretreated tap hole* avec 1 point d'amorçage *mit vorgestochenen Hahnloch*



CL/03.08138 € 630,00

glanzend wit mineral marmer
gloss white mineral marble
blanc brillant marbre minéral
hochglanz weiß Mineralmarmor

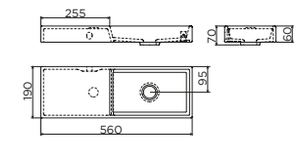



CL/03.13138 € 668,00

mat wit aluite
matt white aluite
blanc mat aluite
matt weiß Aluite

Mini Wash Me spare parts > p. 313









can be combined with



InBe

chrome	IB/06.03002	€ 61,00



Kaldur short

chrome	CL/06.05.001.29	€ 127,00
stainless	CL/06.05.001.41	€ 191,00
matt white	CL/06.05.001.20	€ 141,00
matt black	CL/06.05.001.21	€ 141,00
PVD gold	CL/06.05.001.82	€ 153,00
PVD bronze	CL/06.05.001.83	€ 153,00
PVD gun metal	CL/06.05.001.84	€ 153,00



handbasin drain with cover

chrome	CL/06.51022.40	€ 79,00
stainless	CL/06.51022.41	€ 79,00
matt white	CL/06.51022.20	€ 92,00
matt black	CL/06.51022.21	€ 92,00
PVD gold	CL/06.51022.82	€ 92,00
PVD bronze	CL/06.51022.83	€ 92,00
PVD gun metal	CL/06.51022.84	€ 92,00



Minisuk siphon

chrome	CL/06.53011.29	€ 135,00
stainless	CL/06.53011.41	€ 135,00
matt white	CL/06.53011.20	€ 166,00
matt black	CL/06.53011.21	€ 166,00
PVD gold	CL/06.53011.82	€ 173,00
PVD bronze	CL/06.53011.83	€ 173,00
PVD gun metal	CL/06.53011.84	€ 173,00



Freddo 1

chrome	CL/06.03.003.29	€ 175,00
PVD gold	CL/06.03.003.82	€ 205,00
PVD bronze	CL/06.03.003.83	€ 205,00
PVD gun metal	CL/06.03.003.84	€ 205,00



Freddo 11 short

chrome	CL/06.03015.S	€ 137,00
stainless	CL/06.03015.41.S	€ 187,00



* heat shrink tube incl.

InBe angle valves

chrome	IB/06.45001	€ 29,00
stainless	HI/MA2-10.27	€ 148,00
matt white	IB/06.45001.20 *	€ 37,00
matt black	IB/06.45001.21 *	€ 37,00
PVD gold	HI/MA2-10.27.82	€ 148,00
PVD bronze	HI/MA2-10.27.83	€ 148,00
PVD gun metal	HI/MA2-10.27.84	€ 148,00



Sjokker soap dispenser

chrome	SJ/09.26045.01	€ 142,00
stainless	SJ/09.26045.41.01	€ 142,00
matt white	SJ/09.26045.20	€ 142,00
matt black	SJ/09.26045.21	€ 142,00
PVD gold	SJ/09.26045.82	€ 142,00
PVD bronze	SJ/09.26045.83	€ 142,00
PVD gun metal	SJ/09.26045.84	€ 142,00



Kaldur long, left

chrome	CL/06.05.003.29.L	€ 170,00



Xo washbasin mixer, type 1

chrome	CL/06.14001.29	€ 269,00
matt black	CL/06.14001.21	€ 248,00



flexible connection hose for cold water taps

black	30cm	IB/06.56001.21	€ 11,00
black	40cm	IB/06.56002.21	€ 12,00
gold	30cm	CL/06.56011.82	€ 15,00
gold	40cm	CL/06.56012.82	€ 16,00
bronze	30cm	CL/06.56011.83	€ 15,00
bronze	40cm	CL/06.56012.83	€ 16,00
gun metal	30cm	CL/06.56011.84	€ 15,00
gun metal	40cm	CL/06.56012.84	€ 16,00



Sjokker telephone/shower shelf

chrome	SJ/09.26039.01	€ 64,00
stainless	SJ/09.26039.41	€ 64,00
matt white	SJ/09.26039.20	€ 64,00
matt black	SJ/09.26039.21	€ 64,00
PVD gold	SJ/09.26039.82	€ 64,00
PVD bronze	SJ/09.26039.83	€ 64,00
PVD gun metal	SJ/09.26039.84	€ 64,00



Freddo 2L

chrome	CL/06.03.001.29.L	€ 205,00
stainless	CL/06.03.001.41.L	€ 267,00
matt black	CL/06.03.001.21.L	€ 232,00
PVD gold	CL/06.03.001.82.L	€ 232,00
PVD bronze	CL/06.03.001.83.L	€ 232,00
PVD gun metal	CL/06.03.001.84.L	€ 232,00



Xo washbasin mixer, type 13

chrome	CL/06.14013.29	€ 199,00
PVD gold	CL/06.14013.82	€ 231,00
PVD bronze	CL/06.14013.83	€ 231,00
PVD gun metal	CL/06.14013.84	€ 231,00



water saving water breaker

Freddo 1,2,3	CL/1098.6000	€ 8,00
Xo 1		
Freddo 9,10,11	CL/1060.6074	€ 8,00
Kaldur all taps		

Look At Me LED mirror

oval 28x90cm	CL/08.11.028.04	€ 289,00
round ø40cm	CL/08.07.040.04	€ 180,00



Look At Me LED mirror w/ acrylic edge

round ø45cm	CL/08.13.045.05	€ 325,00

All prices are recommended retail prices excl. VAT, with reservation of print errors - edition 25/01 - For more technical information visit www.clou.nl

MINI WASH ME

56CM RIGHT

website

KERAMIEK *CERAMICS* CÉRAMIQUE *KERAMIK* — 56 x 19 x 6 cm

met kraangat *with tap hole* avec trou pour robinet *mit Hahnloch*



CL/03.03140 € 538,00

glanzend wit
gloss white
blanc brillant
hochglanz weiß

zonder kraangat *without tap hole* sans trou pour robinet *ohne Hahnloch*



CL/03.03141 € 538,00

glanzend wit
gloss white
blanc brillant
hochglanz weiß



CL/03.12240 € 571,00

mat zwart
matt black
noir mat
matt schwarz



CL/03.12241 € 571,00

mat zwart
matt black
noir mat
matt schwarz

website

COMPOSIET *COMPOSITE* COMPOSITE *VERBUNDWERKSTOFF* — 56 x 19 x 6 cm

met voorbewerkt kraangat *with pretreated tap hole* avec 1 point d'amorçage *mit vorgestochenen Hahnloch*



CL/03.08139 € 630,00

glanzend wit mineral marmer
gloss white mineral marble
blanc brillant marbre minéral
hochglanz weiß Mineralmarmor

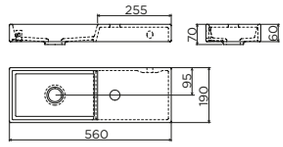



CL/03.13139 € 668,00

mat wit aluite
matt white aluite
blanc mat aluite
matt weiß Aluite

Mini Wash Me spare parts > p. 313









can be combined with



InBe

chrome	IB/06.03002	€ 61,00



Kaldur short

chrome	CL/06.05.001.29	€ 127,00
stainless	CL/06.05.001.41	€ 191,00
matt white	CL/06.05.001.20	€ 141,00
matt black	CL/06.05.001.21	€ 141,00
PVD gold	CL/06.05.001.82	€ 153,00
PVD bronze	CL/06.05.001.83	€ 153,00
PVD gun metal	CL/06.05.001.84	€ 153,00



handbasin drain with cover

chrome	CL/06.51022.40	€ 79,00
stainless	CL/06.51022.41	€ 79,00
matt white	CL/06.51022.20	€ 92,00
matt black	CL/06.51022.21	€ 92,00
PVD gold	CL/06.51022.82	€ 92,00
PVD bronze	CL/06.51022.83	€ 92,00
PVD gun metal	CL/06.51022.84	€ 92,00



Minisuk siphon

chrome	CL/06.53011.29	€ 135,00
stainless	CL/06.53011.41	€ 135,00
matt white	CL/06.53011.20	€ 166,00
matt black	CL/06.53011.21	€ 166,00
PVD gold	CL/06.53011.82	€ 173,00
PVD bronze	CL/06.53011.83	€ 173,00
PVD gun metal	CL/06.53011.84	€ 173,00



Freddo 1

chrome	CL/06.03.003.29	€ 175,00
PVD gold	CL/06.03.003.82	€ 205,00
PVD bronze	CL/06.03.003.83	€ 205,00
PVD gun metal	CL/06.03.003.84	€ 205,00



Freddo 11 short

chrome	CL/06.03015.S	€ 137,00
stainless	CL/06.03015.41.S	€ 187,00



* heat shrink tube incl.

InBe angle valves

chrome	IB/06.45001	€ 29,00
stainless	HI/MA2-10.27	€ 148,00
matt white	IB/06.45001.20 *	€ 37,00
matt black	IB/06.45001.21 *	€ 37,00
PVD gold	HI/MA2-10.27.82	€ 148,00
PVD bronze	HI/MA2-10.27.83	€ 148,00
PVD gun metal	HI/MA2-10.27.84	€ 148,00



Flat accessories set

chrome	CL/09.02099.29.01	€ 440,00
stainless	CL/09.02099.41.01	€ 440,00
matt white	CL/09.02099.20.01	€ 440,00
matt black	CL/09.02099.21.01	€ 440,00
PVD gold	CL/09.02099.82.01	€ 440,00
PVD bronze	CL/09.02099.83.01	€ 440,00
PVD gun metal	CL/09.02099.84.01	€ 440,00



Kaldur long, right

chrome	CL/06.05.003.29.R	€ 170,00



Xo washbasin mixer, type 1

chrome	CL/06.14001.29	€ 269,00
matt black	CL/06.14001.21	€ 248,00



flexible connection hose for cold water taps

black	30cm	IB/06.56001.21	€ 11,00
black	40cm	IB/06.56002.21	€ 12,00
gold	30cm	CL/06.56011.82	€ 15,00
gold	40cm	CL/06.56012.82	€ 16,00
bronze	30cm	CL/06.56011.83	€ 15,00
bronze	40cm	CL/06.56012.83	€ 16,00
gun metal	30cm	CL/06.56011.84	€ 15,00
gun metal	40cm	CL/06.56012.84	€ 16,00



Kaldur accessories set

chrome	CL/09.05099.29.01	€ 279,00
stainless	CL/09.05099.41.01	€ 279,00
matt white	CL/09.05099.20.01	€ 279,00
matt black	CL/09.05099.21.01	€ 279,00
PVD gold	CL/09.05099.82.01	€ 313,00
PVD bronze	CL/09.05099.83.01	€ 313,00
PVD gun metal	CL/09.05099.84.01	€ 313,00



Freddo 2L

chrome	CL/06.03.001.29.L	€ 205,00
stainless	CL/06.03.001.41.L	€ 267,00
matt black	CL/06.03.001.21.L	€ 232,00
PVD gold	CL/06.03.001.82.L	€ 232,00
PVD bronze	CL/06.03.001.83.L	€ 232,00
PVD gun metal	CL/06.03.001.84.L	€ 232,00



Xo washbasin mixer, type 13

chrome	CL/06.14013.29	€ 199,00
PVD gold	CL/06.14013.82	€ 231,00
PVD bronze	CL/06.14013.83	€ 231,00
PVD gun metal	CL/06.14013.84	€ 231,00



water saving water breaker

Freddo 1,2,3	CL/1098.6000	€ 8,00
Xo 1		
Freddo 9,10,11	CL/1060.6074	€ 8,00
Kaldur all taps		



Fold accessories set

chrome	CL/09.04099.29.01	€ 241,00
stainless	CL/09.04099.41.01	€ 241,00
matt white	CL/09.04099.20.01	€ 241,00
matt black	CL/09.04099.21.01	€ 241,00
PVD gold	CL/09.04099.82.01	€ 299,00
PVD bronze	CL/09.04099.83.01	€ 299,00
PVD gun metal	CL/09.04099.84.01	€ 299,00



FLUSH 1



Design René Holten

NL
Flush 1 fontein, inclusief afvoerplug, chroom. Wandhangend en als opzetwastafel te monteren.

EN
Flush 1 handbasin, including drain, chrome. Suitable for wall mounting and counter mounting.

FR
Flush 1 lave-mains, bonde libre inclus, chrome. À suspendre ou à poser.

DE
Flush 1 Handwaschbecken, inklusiv Ablaufgarnitur, Chrom. Verwendbar für Wandmontage oder auch als Aufsatz verwendet werden.

FLUSH 1

website

KERAMIEK *CERAMICS* CÉRAMIQUE *KERAMIK* **28 x 27 x 9 cm**

met kraangat *with tap hole* avec trou pour robinet *mit Hahnloch*



CL/03.03010 € 292,00

glanzend wit
gloss white
blanc brillant
hochglanz weiß

zonder kraangat *without tap hole* sans trou pour robinet *ohne Hahnloch*



CL/03.03011 € 292,00

glanzend wit
gloss white
blanc brillant
hochglanz weiß



CL/03.12010 € 395,00

mat zwart
matt black
noir mat
matt schwarz

website

COMPOSIET *COMPOSITE* COMPOSITE *VERBUNDWERKSTOFF* **28 x 27 x 9 cm**

met voorbewerkt kraangat *with pretreated tap hole* avec 1 point d'amorçage *mit vorgestochenen Hahnloch*

SOLD OUT

CL/03.08011 € 451,00

glanzend wit mineral marmer
gloss white mineral marble
blanc brillant marbre minéral
hochglanz weiß Mineralmarmor

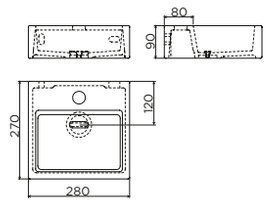



CL/03.13011 € 490,00

mat wit aluite
matt white aluite
blanc mat aluite
matt weiß Aluite

Flush spare parts > p. 313



included



drain and siphon connector in chrome



Kaldur long

chrome	CL/06.05.002.29	€ 127,00
stainless	CL/06.05.002.41	€ 191,00



Kaldur short, right

chrome	CL/06.05.004.29.R	€ 159,00
stainless	CL/06.05.004.41.R	€ 229,00
matt white	CL/06.05.004.20.R	€ 189,00
matt black	CL/06.05.004.21.R	€ 198,00
PVD gold	CL/06.05.004.82.R	€ 198,00
PVD bronze	CL/06.05.004.83.R	€ 198,00
PVD gun metal	CL/06.05.004.84.R	€ 198,00



Minisuk siphon

chrome	CL/06.53011.29	€ 135,00
stainless	CL/06.53011.41	€ 135,00
matt white	CL/06.53011.20	€ 166,00
matt black	CL/06.53011.21	€ 166,00
PVD gold	CL/06.53011.82	€ 173,00
PVD bronze	CL/06.53011.83	€ 173,00
PVD gun metal	CL/06.53011.84	€ 173,00

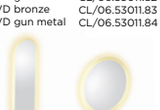

Look At Me LED mirror

oval 28x90cm	CL/08.11.028.04	€ 289,00
round ø40cm	CL/08.07.040.04	€ 180,00

can be combined with



Flush 1 open cabinet

matt black	CL/07.36.010.21	€ 265,00



Xo washbasin mixer, type 1

chrome	CL/06.14001.29	€ 269,00
matt black	CL/06.14001.21	€ 248,00



Freddo 9

chrome	CL/06.03013	€ 137,00
stainless	CL/06.03013.41	€ 187,00
PVD gold	CL/06.03013.82	€ 150,00
PVD bronze	CL/06.03013.83	€ 150,00
PVD gun metal	CL/06.03013.84	€ 150,00



Flush drain and siphon connector

stainless cover only	CL/1060.3001.41	€ 21,00
matt white	CL/1060.3000.20	€ 57,00
matt black	CL/1060.3000.21	€ 60,00
PVD gold	CL/1060.3000.82	€ 60,00
PVD bronze	CL/1060.3000.83	€ 60,00
PVD gun metal	CL/1060.3000.84	€ 60,00



Flat accessories set

chrome	CL/09.02099.29.01	€ 440,00
stainless	CL/09.02099.41.01	€ 440,00
matt white	CL/09.02099.20.01	€ 440,00
matt black	CL/09.02099.21.01	€ 440,00
PVD gold	CL/09.02099.82.01	€ 440,00
PVD bronze	CL/09.02099.83.01	€ 440,00
PVD gun metal	CL/09.02099.84.01	€ 440,00



Verti cabinet dark oak

right	CL/07.106.7036.64.R	€ 189,00
left	CL/07.106.7036.64.L	€ 189,00



flexible connection hose for cold water taps

black	30cm	IB/06.56001.21	€ 11,00
black	40cm	IB/06.56002.21	€ 12,00
gold	30cm	CL/06.56011.82	€ 15,00
gold	40cm	CL/06.56012.82	€ 16,00
bronze	30cm	CL/06.56011.83	€ 15,00
bronze	40cm	CL/06.56012.83	€ 16,00
gun metal	30cm	CL/06.56011.84	€ 15,00
gun metal	40cm	CL/06.56012.84	€ 16,00



Sjokker soap dispenser

chrome	SJ/09.26045.01	€ 142,00
stainless	SJ/09.26045.41.01	€ 142,00
matt white	SJ/09.26045.20	€ 142,00
matt black	SJ/09.26045.21	€ 142,00
PVD gold	SJ/09.26045.82	€ 142,00
PVD bronze	SJ/09.26045.83	€ 142,00
PVD gun metal	SJ/09.26045.84	€ 142,00



Kaldur accessories set

chrome	CL/09.05099.29.01	€ 279,00
stainless	CL/09.05099.41.01	€ 279,00
matt white	CL/09.05099.20.01	€ 279,00
matt black	CL/09.05099.21.01	€ 279,00
PVD gold	CL/09.05099.82.01	€ 313,00
PVD bronze	CL/09.05099.83.01	€ 313,00
PVD gun metal	CL/09.05099.84.01	€ 313,00

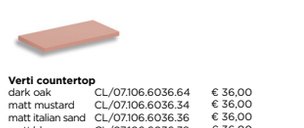

Verti countertop

dark oak	CL/07.106.6036.64	€ 36,00
matt mustard	CL/07.106.6036.34	€ 36,00
matt italian sand	CL/07.106.6036.36	€ 36,00
matt blue	CL/07.106.6036.38	€ 36,00
matt pink	CL/07.106.6036.40	€ 36,00
matt pine green	CL/07.106.6036.42	€ 36,00

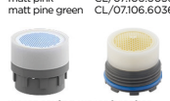

water saving water breaker

Freddo 1,2,3 Xo 1	CL/1098.6000	€ 8,00
Freddo 9,10,11 Kaldur all taps	CL/1060.6074	€ 8,00



* heat shrink tube incl.

InBe angle valves

chrome	IB/06.45001	€ 29,00
stainless	HI/MA2-10.27	€ 148,00
matt white	IB/06.45001.20 *	€ 37,00
matt black	IB/06.45001.21 *	€ 37,00
PVD gold	HI/MA2-10.27.82	€ 148,00
PVD bronze	HI/MA2-10.27.83	€ 148,00
PVD gun metal	HI/MA2-10.27.84	€ 148,00

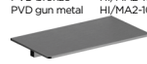

Sjokker telephone/shower shelf

chrome	SJ/09.26039.01	€ 64,00
stainless	SJ/09.26039.41	€ 64,00
matt white	SJ/09.26039.20	€ 64,00
matt black	SJ/09.26039.21	€ 64,00
PVD gold	SJ/09.26039.82	€ 64,00
PVD bronze	SJ/09.26039.83	€ 64,00
PVD gun metal	SJ/09.26039.84	€ 64,00



Fold accessories set

chrome	CL/09.04099.29.01	€ 241,00
stainless	CL/09.04099.41.01	€ 241,00
matt white	CL/09.04099.20.01	€ 241,00
matt black	CL/09.04099.21.01	€ 241,00
PVD gold	CL/09.04099.82.01	€ 299,00
PVD bronze	CL/09.04099.83.01	€ 299,00
PVD gun metal	CL/09.04099.84.01	€ 299,00

All prices are recommended retail prices excl. VAT, with reservation of print errors - edition 25/01 - For more technical information visit www.clou.nl

FLUSH 2



Design René Holten

NL
Flush 2 fontein, inclusief afvoerplug, chroom. Wandhangend en als opzetwastafel te monteren. Een Plus variant is beschikbaar voor de grotere toiletruimtes.

EN
Flush 2 handbasin, including drain, chrome. Suitable for wall mounting and counter mounting. A Plus version is available for the larger toilets.

FR
Flush 2 lave-mains, bonde libre inclus, chrome. À suspendre ou à poser. Une version Plus est disponible pour les espaces plus grands.

DE
Flush 2 Handwaschbecken, inklusiv Ablaufgarnitur, Chrom. Verwendbar für Wandmontage oder auch als Aufsatz verwendet werden. Eine Plus-Version ist für die größeren Toiletten erhältlich.

FLUSH 2

website

KERAMIEK *CERAMICS* CÉRAMIQUE *KERAMIK* **36 x 24,5 x 9 cm**

met kraangat *with tap hole* avec trou pour robinet *mit Hahnloch*



CL/03.03020 € 276,00

glanzend wit
gloss white
blanc brillant
hochglanz weiß

zonder kraangat *without tap hole* sans trou pour robinet *ohne Hahnloch*



CL/03.03021 € 276,00

glanzend wit
gloss white
blanc brillant
hochglanz weiß

website

COMPOSIET *COMPOSITE* COMPOSITE *VERBUNDWERKSTOFF* **36 x 24,5 x 9 cm**

met voorbewerkt kraangat *with pretreated tap hole* avec 1 point d'amorçage *mit vorgestochenen Hahnloch*



CL/03.13021 € 490,00

mat wit aluite
matt white aluite
blanc mat aluite
matt weiß Aluite

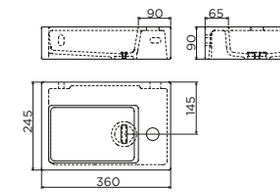

Flush spare parts > p. 313









included



drain and siphon connector in chrome



Kaldur short

chrome	CL/06.05.001.29	€ 127,00
stainless	CL/06.05.001.41	€ 191,00
matt white	CL/06.05.001.20	€ 141,00
matt black	CL/06.05.001.21	€ 141,00
PVD gold	CL/06.05.001.82	€ 153,00
PVD bronze	CL/06.05.001.83	€ 153,00
PVD gun metal	CL/06.05.001.84	€ 153,00





water saving water breaker

Freddo 1,2,3 Xo 1	CL/1098.6000	€ 8,00
Freddo 9,10,11 Kaldur all taps Xo 7,12,13	CL/1060.6074	€ 8,00



Minisuk siphon

chrome	CL/06.53011.29	€ 135,00
stainless	CL/06.53011.41	€ 135,00
matt white	CL/06.53011.20	€ 166,00
matt black	CL/06.53011.21	€ 166,00
PVD gold	CL/06.53011.82	€ 173,00
PVD bronze	CL/06.53011.83	€ 173,00
PVD gun metal	CL/06.53011.84	€ 173,00

Look At Me LED mirror

oval 28x90cm	CL/08.11.028.04	€ 289,00
round ø40cm	CL/08.07.040.04	€ 180,00

can be combined with



Freddo 2L

chrome	CL/06.03.001.29.L	€ 205,00
stainless	CL/06.03.001.41.L	€ 267,00
matt black	CL/06.03.001.21.L	€ 232,00
PVD gold	CL/06.03.001.82.L	€ 232,00
PVD bronze	CL/06.03.001.83.L	€ 232,00
PVD gun metal	CL/06.03.001.84.L	€ 232,00



Freddo 11 short

chrome	CL/06.03015.S	€ 137,00
stainless	CL/06.03015.41.S	€ 187,00



Kaldur short, right

chrome	CL/06.05.004.29.R	€ 159,00
stainless	CL/06.05.004.41.R	€ 229,00
matt white	CL/06.05.004.20.R	€ 189,00
matt black	CL/06.05.004.21.R	€ 198,00
PVD gold	CL/06.05.004.82.R	€ 198,00
PVD bronze	CL/06.05.004.83.R	€ 198,00
PVD gun metal	CL/06.05.004.84.R	€ 198,00



Flush drain and siphon connector

stainless cover only	CL/1060.3001.41	€ 21,00
matt white	CL/1060.3000.20	€ 57,00
matt black	CL/1060.3000.21	€ 60,00
PVD gold	CL/1060.3000.82	€ 60,00
PVD bronze	CL/1060.3000.83	€ 60,00
PVD gun metal	CL/1060.3000.84	€ 60,00



Flat accessories set

chrome	CL/09.02099.29.01	€ 440,00
stainless	CL/09.02099.41.01	€ 440,00
matt white	CL/09.02099.20.01	€ 440,00
matt black	CL/09.02099.21.01	€ 440,00
PVD gold	CL/09.02099.82.01	€ 440,00
PVD bronze	CL/09.02099.83.01	€ 440,00
PVD gun metal	CL/09.02099.84.01	€ 440,00



Freddo 1

chrome	CL/06.03.003.29	€ 175,00
PVD gold	CL/06.03.003.82	€ 205,00
PVD bronze	CL/06.03.003.83	€ 205,00
PVD gun metal	CL/06.03.003.84	€ 205,00



Xo washbasin mixer, type 7

chrome	CL/06.14007.29	€ 166,00



* heat shrink tube incl.

InBe angle valves

chrome	IB/06.45001	€ 29,00
stainless	HI/MA2-10.27	€ 148,00
matt white	IB/06.45001.20 *	€ 37,00
matt black	IB/06.45001.21 *	€ 37,00
PVD gold	HI/MA2-10.27.82	€ 148,00
PVD bronze	HI/MA2-10.27.83	€ 148,00
PVD gun metal	HI/MA2-10.27.84	€ 148,00



flexible connection hose for cold water taps

black	30cm	IB/06.56001.21	€ 11,00
black	40cm	IB/06.56002.21	€ 12,00
gold	30cm	CL/06.56011.82	€ 15,00
gold	40cm	CL/06.56012.82	€ 16,00
bronze	30cm	CL/06.56011.83	€ 15,00
bronze	40cm	CL/06.56012.83	€ 16,00
gun metal	30cm	CL/06.56011.84	€ 15,00
gun metal	40cm	CL/06.56012.84	€ 16,00



Kaldur accessories set

chrome	CL/09.05099.29.01	€ 279,00
stainless	CL/09.05099.41.01	€ 279,00
matt white	CL/09.05099.20.01	€ 279,00
matt black	CL/09.05099.21.01	€ 279,00
PVD gold	CL/09.05099.82.01	€ 313,00
PVD bronze	CL/09.05099.83.01	€ 313,00
PVD gun metal	CL/09.05099.84.01	€ 313,00

Xo washbasin mixer, type 1

chrome	CL/06.14001.29	€ 269,00
matt black	CL/06.14001.21	€ 248,00



Xo washbasin mixer, type 13

chrome	CL/06.14013.29	€ 199,00
PVD gold	CL/06.14013.82	€ 231,00
PVD bronze	CL/06.14013.83	€ 231,00
PVD gun metal	CL/06.14013.84	€ 231,00



Sjokker soap dispenser

chrome	SJ/09.26045.01	€ 142,00
stainless	SJ/09.26045.41.01	€ 142,00
matt white	SJ/09.26045.20	€ 142,00
matt black	SJ/09.26045.21	€ 142,00
PVD gold	SJ/09.26045.82	€ 142,00
PVD bronze	SJ/09.26045.83	€ 142,00
PVD gun metal	SJ/09.26045.84	€ 142,00



Sjokker telephone/shower shelf

chrome	SJ/09.26039.01	€ 64,00
stainless	SJ/09.26039.41	€ 64,00
matt white	SJ/09.26039.20	€ 64,00
matt black	SJ/09.26039.21	€ 64,00
PVD gold	SJ/09.26039.82	€ 64,00
PVD bronze	SJ/09.26039.83	€ 64,00
PVD gun metal	SJ/09.26039.84	€ 64,00



Fold accessories set

chrome	CL/09.04099.29.01	€ 241,00
stainless	CL/09.04099.41.01	€ 241,00
matt white	CL/09.04099.20.01	€ 241,00
matt black	CL/09.04099.21.01	€ 241,00
PVD gold	CL/09.04099.82.01	€ 299,00
PVD bronze	CL/09.04099.83.01	€ 299,00
PVD gun metal	CL/09.04099.84.01	€ 299,00

All prices are recommended retail prices excl. VAT, with reservation of print errors - edition 25/01 - For more technical information visit www.clou.nl

FLUSH 2 PLUS

KERAMIEK ***CERAMICS*** **CÉRAMIQUE** ***KERAMIK*** **42,5 x 29 x 10,5 cm**

met kraangat *with tap hole* avec trou pour robinet *mit Hahnloch*

website



CL/03.03220 € 236,00

glanzend wit
gloss white
blanc brillant
hochglanz weiß

COMPOSIET ***COMPOSITE*** **COMPOSITE** ***VERBUNDWERKSTOFF*** **42,5 x 29 x 10,5 cm**

met voorbewerkt kraangat *with pretreated tap hole* avec 1 point d'amorçage *mit vorgestochenen Hahnloch*

website



CL/03.08221 € 557,00

glanzend wit mineral marmer
gloss white mineral marble
blanc brillant marbre minéral
hochglanz weiß Mineralmarmor

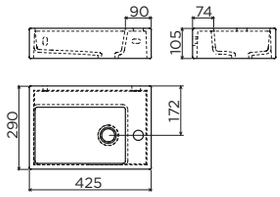



CL/03.13221 € 595,00

mat wit aluite
matt white aluite
blanc mat aluite
matt weiß Aluite









can be combined with



Freddo 2L

chrome	CL/06.03.001.29.L	€ 205,00
stainless	CL/06.03.001.41.L	€ 267,00
matt black	CL/06.03.001.21.L	€ 232,00
PVD gold	CL/06.03.001.82.L	€ 232,00
PVD bronze	CL/06.03.001.83.L	€ 232,00
PVD gun metal	CL/06.03.001.84.L	€ 232,00



Freddo 11 long

chrome	CL/06.03015	€ 137,00
stainless	CL/06.03015.41	€ 187,00



Kaldur long, right

chrome	CL/06.05.003.29.R	€ 170,00



Minisuk siphon

chrome	CL/06.53011.29	€ 135,00
stainless	CL/06.53011.41	€ 135,00
matt white	CL/06.53011.20	€ 166,00
matt black	CL/06.53011.21	€ 166,00
PVD gold	CL/06.53011.82	€ 173,00
PVD bronze	CL/06.53011.83	€ 173,00
PVD gun metal	CL/06.53011.84	€ 173,00



Look At Me LED mirror w/ acrylic edge

round ø45cm	CL/08.13.045.05	€ 325,00



Freddo 1

chrome	CL/06.03.003.29	€ 175,00
PVD gold	CL/06.03.003.82	€ 205,00
PVD bronze	CL/06.03.003.83	€ 205,00
PVD gun metal	CL/06.03.003.84	€ 205,00



Kaldur long

chrome	CL/06.05.002.29	€ 127,00
stainless	CL/06.05.002.41	€ 191,00



Kaldur short, right

chrome	CL/06.05.004.29.R	€ 159,00
stainless	CL/06.05.004.41.R	€ 229,00
matt white	CL/06.05.004.20.R	€ 189,00
matt black	CL/06.05.004.21.R	€ 198,00
PVD gold	CL/06.05.004.82.R	€ 198,00
PVD bronze	CL/06.05.004.83.R	€ 198,00
PVD gun metal	CL/06.05.004.84.R	€ 198,00



handbasin drain with cover

chrome	CL/06.51022.40	€ 79,00
stainless	CL/06.51022.41	€ 79,00
matt white	CL/06.51022.20	€ 92,00
matt black	CL/06.51022.21	€ 92,00
PVD gold	CL/06.51022.82	€ 92,00
PVD bronze	CL/06.51022.83	€ 92,00
PVD gun metal	CL/06.51022.84	€ 92,00



Flat accessories set

chrome	CL/09.02099.29.01	€ 440,00
stainless	CL/09.02099.41.01	€ 440,00
matt white	CL/09.02099.20.01	€ 440,00
matt black	CL/09.02099.21.01	€ 440,00
PVD gold	CL/09.02099.82.01	€ 440,00
PVD bronze	CL/09.02099.83.01	€ 440,00
PVD gun metal	CL/09.02099.84.01	€ 440,00



Xo washbasin mixer, type 13

chrome	CL/06.14013.29	€ 199,00
PVD gold	CL/06.14013.82	€ 231,00
PVD bronze	CL/06.14013.83	€ 231,00
PVD gun metal	CL/06.14013.84	€ 231,00



Xo washbasin mixer, type 7

chrome	CL/06.14007.29	€ 166,00



* heat shrink tube incl.

InBe angle valves

chrome	IB/06.45001	€ 29,00
stainless	HI/MA2-10.27	€ 148,00
matt white	IB/06.45001.20 *	€ 37,00
matt black	IB/06.45001.21 *	€ 37,00
PVD gold	HI/MA2-10.27.82	€ 148,00
PVD bronze	HI/MA2-10.27.83	€ 148,00
PVD gun metal	HI/MA2-10.27.84	€ 148,00



flexible connection hose for cold water taps

black	30cm	IB/06.56001.21	€ 11,00
black	40cm	IB/06.56002.21	€ 12,00
gold	30cm	CL/06.56011.82	€ 15,00
gold	40cm	CL/06.56012.82	€ 16,00
bronze	30cm	CL/06.56011.83	€ 15,00
bronze	40cm	CL/06.56012.83	€ 16,00
gun metal	30cm	CL/06.56011.84	€ 15,00
gun metal	40cm	CL/06.56012.84	€ 16,00



Kaldur accessories set

chrome	CL/09.05099.29.01	€ 279,00
stainless	CL/09.05099.41.01	€ 279,00
matt white	CL/09.05099.20.01	€ 279,00
matt black	CL/09.05099.21.01	€ 279,00
PVD gold	CL/09.05099.82.01	€ 313,00
PVD bronze	CL/09.05099.83.01	€ 313,00
PVD gun metal	CL/09.05099.84.01	€ 313,00



Xo washbasin mixer, type 1

chrome	CL/06.14001.29	€ 269,00
matt black	CL/06.14001.21	€ 248,00



water saving water breaker

Freddo 1,2,3	CL/1098.6000	€ 8,00
Xo 1		
Freddo 9,10,11	CL/1060.6074	€ 8,00
Kaldur all taps		
Xo 7,12,13		



Sjokker soap dispenser

chrome	SJ/09.26045.01	€ 142,00
stainless	SJ/09.26045.41.01	€ 142,00
matt white	SJ/09.26045.20	€ 142,00
matt black	SJ/09.26045.21	€ 142,00
PVD gold	SJ/09.26045.82	€ 142,00
PVD bronze	SJ/09.26045.83	€ 142,00
PVD gun metal	SJ/09.26045.84	€ 142,00



Sjokker telephone/shower shelf

chrome	SJ/09.26039.01	€ 64,00
stainless	SJ/09.26039.41	€ 64,00
matt white	SJ/09.26039.20	€ 64,00
matt black	SJ/09.26039.21	€ 64,00
PVD gold	SJ/09.26039.82	€ 64,00
PVD bronze	SJ/09.26039.83	€ 64,00
PVD gun metal	SJ/09.26039.84	€ 64,00



Fold accessories set

chrome	CL/09.04099.29.01	€ 241,00
stainless	CL/09.04099.41.01	€ 241,00
matt white	CL/09.04099.20.01	€ 241,00
matt black	CL/09.04099.21.01	€ 241,00
PVD gold	CL/09.04099.82.01	€ 299,00
PVD bronze	CL/09.04099.83.01	€ 299,00
PVD gun metal	CL/09.04099.84.01	€ 299,00


180mm
360mm

FLUSH 3



Design René Holten

NL
Flush 3 fontein, links of rechts, inclusief afvoerplug, chroom. Wandhangend en als opzet-wastafel te monteren.

EN
Flush 3 handbasin, left or right, including drain, chrome. Suitable for wall mounting and counter mounting.

FR
Flush 3 lave-mains, plage à gauche ou à droite, bonde libre inclus, chrome. À suspendre ou à poser.

DE
Flush 3 Handwaschbecken, links oder rechts, inklusiv Ablauf-garnitur, Chrom. Verwendbar für Wandmontage oder auch als Aufsatz verwendet werden.

FLUSH 3 RIGHT

website

KERAMIEK *CERAMICS* CÉRAMIQUE *KERAMIK* **36 x 18 x 9 cm**

met kraangat *with tap hole* avec trou pour robinet *mit Hahnloch*



CL/03.03030 € 252,00

glanzend wit
gloss white
blanc brillant
hochglanz weiß



CL/03.02030 € 358,00

mat wit
matt white
blanc mat
matt weiß



CL/03.12030 € 401,00

mat zwart
matt black
noir mat
matt schwarz

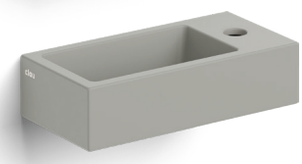

CL/03.32030 € 469,00

mat grijs
matt grey
gris mat
matt grau



CL/03.34030 € 469,00

mat mosterd
matt mustard
moutarde mat
matt Senf



CL/03.36030 € 469,00

mat italiaans zand
matt italian sand
sable italien mat
matt Italienischer Sand

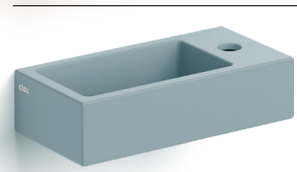

CL/03.38030 € 469,00

mat blauw
matt blue
bleu mat
matt blau

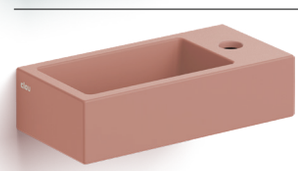

CL/03.40030 € 469,00

mat roze
matt pink
rose mat
matt rosa



CL/03.42030 € 469,00

mat pijnboom groen
matt pine green
vert pin mat
matt Kieferngrün

€↓



CL/03.69030 € 165,00

glanzend regenboog
gloss rainbow
arc-en-ciel brillant
hochglanz Regenbogen

NEW in stock

zonder kraangat *without tap hole* sans trou pour robinet *ohne Hahnloch*



CL/03.03031 € 252,00

glanzend wit
gloss white
blanc brillant
hochglanz weiß



CL/03.02031 € 358,00

mat wit
matt white
blanc mat
matt weiß



CL/03.32031 € 469,00

mat grijs
matt grey
gris mat
matt grau



CL/03.34031 € 469,00

mat mosterd
matt mustard
moutarde mat
matt Senf



CL/03.36031 € 469,00

mat italiaans zand
matt italian sand
sable italien mat
matt Italienischer Sand

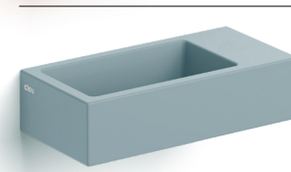

CL/03.38031 € 469,00

mat blauw
matt blue
bleu mat
matt blau

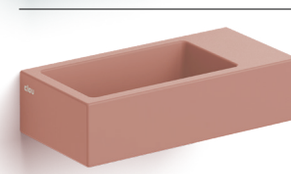

CL/03.40031 € 469,00

mat roze
matt pink
rose mat
matt rosa



CL/03.42031 € 469,00

mat pijnboom groen
matt pine green
vert pin mat
matt Kieferngrün

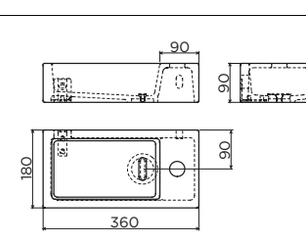

All prices are recommended retail prices excl. VAT, with reservation of print errors - edition 25/01 - For more technical information visit www.clou.nl







NL

Op zoek naar een leuke oplossing voor reservehanddoeken, toiletpapier en andere toiletitems? Voor de Flush 3 zijn verschillende onderkasten beschikbaar.
Zwart gepoedercoat rvs. Zie p. 228
Eiken melamine. Zie p. 237 & 241.

EN

Looking for a nice solution for spare towels, toilet paper and other toilet items? Various cabinets are available for the Flush 3. Black powder coated stainless steel. See p. 228.
Oak melamine. See p. 237 & 241.

FR

Cherchez-vous une bonne solution pour des serviettes, du papier toilette de rechange ou d'autres articles de toilette? Plusieurs armoires sont disponible pour le Flush 3.
Acier inoxydable revêtu de poudre noire, voyez p. 228.
Chêne mélamine, p. 237 & 241

DE

Suchen Sie eine Designvolle Lösung für Ersatzhandtücher, Toilettenpapier und andere Toiletartikel? Für den Flush 3 sind verschiedene Unterschränke erhältlich. Schwarz pulverbeschichteter Edelstahl, siehe S. 228. Eiche Melamin, siehe S. 237 & 241.

Flush spare parts > p. 313

included



drain and siphon connector in chrome



Freddo 1

chrome	CL/06.03.003.29	€ 175,00
PVD gold	CL/06.03.003.82	€ 205,00
PVD bronze	CL/06.03.003.83	€ 205,00
PVD gun metal	CL/06.03.003.84	€ 205,00

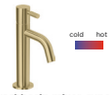

Xo washbasin mixer, type 13

chrome	CL/06.14013.29	€ 199,00
PVD gold	CL/06.14013.82	€ 231,00
PVD bronze	CL/06.14013.83	€ 231,00
PVD gun metal	CL/06.14013.84	€ 231,00



flexible connection hose for cold water taps

black	30cm	IB/06.56001.21	€ 11,00
black	40cm	IB/06.56002.21	€ 12,00
gold	30cm	CL/06.56011.82	€ 15,00
gold	40cm	CL/06.56012.82	€ 16,00
bronze	30cm	CL/06.56011.83	€ 15,00
bronze	40cm	CL/06.56012.83	€ 16,00
gun metal	30cm	CL/06.56011.84	€ 15,00
gun metal	40cm	CL/06.56012.84	€ 16,00

Look At Me LED mirror

oval 28x90cm	CL/08.11.028.04	€ 289,00
round ø40cm	CL/08.07.040.04	€ 180,00

can be combined with



Flush 3 open cabinet

matt black	CL/07.36.030.21	€ 265,00



Freddo 2L

chrome	CL/06.03.001.29.L	€ 205,00
stainless	CL/06.03.001.41.L	€ 267,00
matt black	CL/06.03.001.21.L	€ 232,00
PVD gold	CL/06.03.001.82.L	€ 232,00
PVD bronze	CL/06.03.001.83.L	€ 232,00
PVD gun metal	CL/06.03.001.84.L	€ 232,00



water saving water breaker

Freddo 1,2,3 Xo 1	CL/1098.6000	€ 8,00
Freddo 9,10,11 Kaldur all taps Xo 7,12,13	CL/1060.6074	€ 8,00



* heat shrink tube incl.

InBe angle valves

chrome	IB/06.45001	€ 29,00
stainless	HI/MA2-10.27	€ 148,00
matt white	IB/06.45001.20 *	€ 37,00
matt black	IB/06.45001.21 *	€ 37,00
PVD gold	HI/MA2-10.27.82	€ 148,00
PVD bronze	HI/MA2-10.27.83	€ 148,00
PVD gun metal	HI/MA2-10.27.84	€ 148,00



Flat accessories set

chrome	CL/09.02099.29.01	€ 440,00
stainless	CL/09.02099.41.01	€ 440,00
matt white	CL/09.02099.20.01	€ 440,00
matt black	CL/09.02099.21.01	€ 440,00
PVD gold	CL/09.02099.82.01	€ 440,00
PVD bronze	CL/09.02099.83.01	€ 440,00
PVD gun metal	CL/09.02099.84.01	€ 440,00



InBe handbasin cabinet

Greek oak	IB/07.16.7036.63	€ 160,00
dark oak	IB/07.16.7036.64.R	€ 160,00



Kaldur short

chrome	CL/06.05.001.29	€ 127,00
stainless	CL/06.05.001.41	€ 191,00
matt white	CL/06.05.001.20	€ 141,00
matt black	CL/06.05.001.21	€ 141,00
PVD gold	CL/06.05.001.82	€ 153,00
PVD bronze	CL/06.05.001.83	€ 153,00
PVD gun metal	CL/06.05.001.84	€ 153,00



Flush drain and siphon connector

stainless cover only	CL/1060.3001.41	€ 21,00
matt white	CL/1060.3000.20	€ 57,00
matt black	CL/1060.3000.21	€ 60,00
PVD gold	CL/1060.3000.82	€ 60,00
PVD bronze	CL/1060.3000.83	€ 60,00
PVD gun metal	CL/1060.3000.84	€ 60,00



Sjokker soap dispenser

chrome	SJ/09.26045.01	€ 142,00
stainless	SJ/09.26045.41.01	€ 142,00
matt white	SJ/09.26045.20	€ 142,00
matt black	SJ/09.26045.21	€ 142,00
PVD gold	SJ/09.26045.82	€ 142,00
PVD bronze	SJ/09.26045.83	€ 142,00
PVD gun metal	SJ/09.26045.84	€ 142,00



Kaldur accessories set

chrome	CL/09.05099.29.01	€ 279,00
stainless	CL/09.05099.41.01	€ 279,00
matt white	CL/09.05099.20.01	€ 279,00
matt black	CL/09.05099.21.01	€ 279,00
PVD gold	CL/09.05099.82.01	€ 313,00
PVD bronze	CL/09.05099.83.01	€ 313,00
PVD gun metal	CL/09.05099.84.01	€ 313,00



Verti cabinet dark oak

right	CL/07.106.7036.64.R	€ 189,00
left	CL/07.106.7036.64.L	€ 189,00



Kaldur short, right

chrome	CL/06.05.004.29.R	€ 159,00
stainless	CL/06.05.004.41.R	€ 229,00
matt white	CL/06.05.004.20.R	€ 189,00
matt black	CL/06.05.004.21.R	€ 198,00
PVD gold	CL/06.05.004.82.R	€ 198,00
PVD bronze	CL/06.05.004.83.R	€ 198,00
PVD gun metal	CL/06.05.004.84.R	€ 198,00



Minisuk siphon

chrome	CL/06.53011.29	€ 135,00
stainless	CL/06.53011.41	€ 135,00
matt white	CL/06.53011.20	€ 166,00
matt black	CL/06.53011.21	€ 166,00
PVD gold	CL/06.53011.82	€ 173,00
PVD bronze	CL/06.53011.83	€ 173,00
PVD gun metal	CL/06.53011.84	€ 173,00



Sjokker telephone/shower shelf

chrome	SJ/09.26039.01	€ 64,00
stainless	SJ/09.26039.41	€ 64,00
matt white	SJ/09.26039.20	€ 64,00
matt black	SJ/09.26039.21	€ 64,00
PVD gold	SJ/09.26039.82	€ 64,00
PVD bronze	SJ/09.26039.83	€ 64,00
PVD gun metal	SJ/09.26039.84	€ 64,00



Fold accessories set

chrome	CL/09.04099.29.01	€ 241,00
stainless	CL/09.04099.41.01	€ 241,00
matt white	CL/09.04099.20.01	€ 241,00
matt black	CL/09.04099.21.01	€ 241,00
PVD gold	CL/09.04099.82.01	€ 299,00
PVD bronze	CL/09.04099.83.01	€ 299,00
PVD gun metal	CL/09.04099.84.01	€ 299,00

FLUSH 3 RIGHT

website

COMPOSIET *COMPOSITE* COMPOSITE *VERBUNDWERKSTOFF* **36 x 18 x 9 cm**

met voorbewerkt kraangat *with pretreated tap hole* avec 1 point d'amorçage *mit vorgestochenen Hahnloch*



CL/03.08031 € 458,00

glanzend wit mineral marmer
gloss white mineral marble
blanc brillant marbre minéral
hochglanz weiß Mineralmarmor



CL/03.13031 € 490,00

mat wit aluite
matt white aluite
blanc mat aluite
matt weiß Aluite

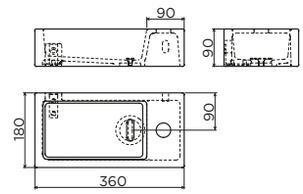

website



CL/03.08031.02 € 557,00

glanzend wit mineral marmer, met handdoekhouder, chroom
gloss white mineral marble, with towel holder, chrome
blanc brillant marbre minéral, avec porte serviette, chrome
hochglanz weiß Mineralmarmor, mit Handtuchhalter, chrome



CL/03.13031.02 € 595,00

mat wit aluite, met handdoekhouder, chroom
matt white aluite, with towel holder, chrome
blanc mat aluite, avec porte serviette, chrome
matt weiß Aluite, mit Handtuchhalter, chrome

website

ECORAZZO - GERECYCLEERD PE *RECYCLED PE* PE RECYCLÉ *REZYKLIERT PE* **36 x 18 x 9 cm**

te boren kraangat *tap hole to be drilled* trou de robinetterie à percer *zu bohrendes Hahnloch*



CL/03.80031 € 167,00

heelal zwart
Galaxy black
galaxie noir
Galaxie schwarz



CL/03.81031 € 167,00

terra licht
Terra light
terra clair
Terra Hell



CL/03.82031 € 167,00

middernacht marine
Midnight navy
bleu nuit
Mitternachtsmarine

All prices are recommended retail prices excl. VAT, with reservation of print errors - edition 25/01 - For more technical information visit www.clou.nl







NL

Op zoek naar een leuke oplossing voor reservehanddoeken, toiletpapier en andere toiletitems? Voor de Flush 3 zijn verschillende onderkasten beschikbaar. Zwart gepoedercoat rvs. Zie p. 228
Eiken melamine. Zie p. 237 & 241.

EN

Looking for a nice solution for spare towels, toilet paper and other toilet items? Various cabinets are available for the Flush 3. Black powder coated stainless steel. See p. 228.
Oak melamine. See p. 237 & 241.

FR

Cherchez-vous une bonne solution pour des serviettes, du papier toilette de rechange ou d'autres articles de toilette? Plusieurs armoires sont disponible pour le Flush 3.
Acier inoxydable revêtu de poudre noire, voyez p. 228.
Chêne mélamine, p. 237 & 241

DE

Suchen Sie eine Designvolle Lösung für Ersatzhandtücher, Toilettenpapier und andere Toiletartikel? Für den Flush 3 sind verschiedene Unterschränke erhältlich. Schwarz pulverbeschichteter Edelstahl, siehe S. 228. Eiche Melamin, siehe S. 237 & 241.

Flush spare parts > p. 313

included



drain and siphon connector in chrome



Freddo 1

chrome	CL/06.03.003.29	€ 175,00
PVD gold	CL/06.03.003.82	€ 205,00
PVD bronze	CL/06.03.003.83	€ 205,00
PVD gun metal	CL/06.03.003.84	€ 205,00

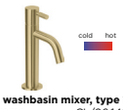

Xo washbasin mixer, type 13

chrome	CL/06.14013.29	€ 199,00
PVD gold	CL/06.14013.82	€ 231,00
PVD bronze	CL/06.14013.83	€ 231,00
PVD gun metal	CL/06.14013.84	€ 231,00



flexible connection hose for cold water taps

black	30cm	IB/06.56001.21	€ 11,00
black	40cm	IB/06.56002.21	€ 12,00
gold	30cm	CL/06.56011.82	€ 15,00
gold	40cm	CL/06.56012.82	€ 16,00
bronze	30cm	CL/06.56011.83	€ 15,00
bronze	40cm	CL/06.56012.83	€ 16,00
gun metal	30cm	CL/06.56011.84	€ 15,00
gun metal	40cm	CL/06.56012.84	€ 16,00

Look At Me LED mirror

oval 28x90cm	CL/08.11.028.04	€ 289,00
round ø40cm	CL/08.07.040.04	€ 180,00

can be combined with



Flush 3 open cabinet

matt black	CL/07.36.030.21	€ 265,00



Freddo 2L

chrome	CL/06.03.001.29.L	€ 205,00
stainless	CL/06.03.001.41.L	€ 267,00
matt black	CL/06.03.001.21.L	€ 232,00
PVD gold	CL/06.03.001.82.L	€ 232,00
PVD bronze	CL/06.03.001.83.L	€ 232,00
PVD gun metal	CL/06.03.001.84.L	€ 232,00



water saving water breaker

Freddo 1,2,3 Xo 1	CL/1098.6000	€ 8,00
Freddo 9,10,11 Kaldur all taps Xo 7,12,13	CL/1060.6074	€ 8,00



* heat shrink tube incl.

InBe angle valves

chrome	IB/06.45001	€ 29,00
stainless	HI/MA2-10.27	€ 148,00
matt white	IB/06.45001.20 *	€ 37,00
matt black	IB/06.45001.21 *	€ 37,00
PVD gold	HI/MA2-10.27.82	€ 148,00
PVD bronze	HI/MA2-10.27.83	€ 148,00
PVD gun metal	HI/MA2-10.27.84	€ 148,00



Flat accessories set

chrome	CL/09.02099.29.01	€ 440,00
stainless	CL/09.02099.41.01	€ 440,00
matt white	CL/09.02099.20.01	€ 440,00
matt black	CL/09.02099.21.01	€ 440,00
PVD gold	CL/09.02099.82.01	€ 440,00
PVD bronze	CL/09.02099.83.01	€ 440,00
PVD gun metal	CL/09.02099.84.01	€ 440,00



InBe handbasin cabinet

Greek oak	IB/07.16.7036.63	€ 160,00
dark oak	IB/07.16.7036.64.R	€ 160,00



Kaldur short

chrome	CL/06.05.001.29	€ 127,00
stainless	CL/06.05.001.41	€ 191,00
matt white	CL/06.05.001.20	€ 141,00
matt black	CL/06.05.001.21	€ 141,00
PVD gold	CL/06.05.001.82	€ 153,00
PVD bronze	CL/06.05.001.83	€ 153,00
PVD gun metal	CL/06.05.001.84	€ 153,00



Flush drain and siphon connector

stainless cover only	CL/1060.3001.41	€ 21,00
matt white	CL/1060.3000.20	€ 57,00
matt black	CL/1060.3000.21	€ 60,00
PVD gold	CL/1060.3000.82	€ 60,00
PVD bronze	CL/1060.3000.83	€ 60,00
PVD gun metal	CL/1060.3000.84	€ 60,00



Sjokker soap dispenser

chrome	SJ/09.26045.01	€ 142,00
stainless	SJ/09.26045.41.01	€ 142,00
matt white	SJ/09.26045.20	€ 142,00
matt black	SJ/09.26045.21	€ 142,00
PVD gold	SJ/09.26045.82	€ 142,00
PVD bronze	SJ/09.26045.83	€ 142,00
PVD gun metal	SJ/09.26045.84	€ 142,00



Kaldur accessories set

chrome	CL/09.05099.29.01	€ 279,00
stainless	CL/09.05099.41.01	€ 279,00
matt white	CL/09.05099.20.01	€ 279,00
matt black	CL/09.05099.21.01	€ 279,00
PVD gold	CL/09.05099.82.01	€ 313,00
PVD bronze	CL/09.05099.83.01	€ 313,00
PVD gun metal	CL/09.05099.84.01	€ 313,00



Verti cabinet dark oak

right	CL/07.106.7036.64.R	€ 189,00
left	CL/07.106.7036.64.L	€ 189,00



Kaldur short, right

chrome	CL/06.05.004.29.R	€ 159,00
stainless	CL/06.05.004.41.R	€ 229,00
matt white	CL/06.05.004.20.R	€ 189,00
matt black	CL/06.05.004.21.R	€ 198,00
PVD gold	CL/06.05.004.82.R	€ 198,00
PVD bronze	CL/06.05.004.83.R	€ 198,00
PVD gun metal	CL/06.05.004.84.R	€ 198,00



Minisuk siphon

chrome	CL/06.53011.29	€ 135,00
stainless	CL/06.53011.41	€ 135,00
matt white	CL/06.53011.20	€ 166,00
matt black	CL/06.53011.21	€ 166,00
PVD gold	CL/06.53011.82	€ 173,00
PVD bronze	CL/06.53011.83	€ 173,00
PVD gun metal	CL/06.53011.84	€ 173,00



Sjokker telephone/shower shelf

chrome	SJ/09.26039.01	€ 64,00
stainless	SJ/09.26039.41	€ 64,00
matt white	SJ/09.26039.20	€ 64,00
matt black	SJ/09.26039.21	€ 64,00
PVD gold	SJ/09.26039.82	€ 64,00
PVD bronze	SJ/09.26039.83	€ 64,00
PVD gun metal	SJ/09.26039.84	€ 64,00



Fold accessories set

chrome	CL/09.04099.29.01	€ 241,00
stainless	CL/09.04099.41.01	€ 241,00
matt white	CL/09.04099.20.01	€ 241,00
matt black	CL/09.04099.21.01	€ 241,00
PVD gold	CL/09.04099.82.01	€ 299,00
PVD bronze	CL/09.04099.83.01	€ 299,00
PVD gun metal	CL/09.04099.84.01	€ 299,00

FLUSH 3 LEFT

website

KERAMIEK *CERAMICS* CÉRAMIQUE *KERAMIK* **36 x 18 x 9 cm**

met kraangat *with tap hole* avec trou pour robinet *mit Hahnloch*



CL/03.03032 € 252,00

glanzend wit
gloss white
blanc brillant
hochglanz weiß

zonder kraangat *without tap hole* sans trou pour robinet *ohne Hahnloch*



CL/03.03033 € 252,00

glanzend wit
gloss white
blanc brillant
hochglanz weiß



CL/03.02032 € 358,00

mat wit
matt white
blanc mat
matt weiß



CL/03.02033 € 358,00

mat wit
matt white
blanc mat
matt weiß

website

COMPOSIET *COMPOSITE* COMPOSITE *VERBUNDWERKSTOFF* **36 x 18 x 9 cm**

met voorbewerkt kraangat *with pretreated tap hole* avec 1 point d'amorçage *mit vorgestochenen Hahnloch*



CL/03.08032 € 458,00

glanzend wit mineral marmer
gloss white mineral marble
blanc brillant marbre minéral
hochglanz weiß Mineralmarmor

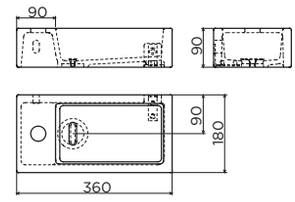



CL/03.13032 € 490,00

mat wit aluite
matt white aluite
blanc mat aluite
matt weiß Aluite

website



CL/03.08032.02 € 557,00

glanzend wit mineral marmer, met handdoekhouder, chroom
gloss white mineral marble, with towel holder, chrome
blanc brillant marbre minéral, avec porte serviette, chrome
hochglanz weiß Mineralmarmor, mit Handtuchhalter, chrome



CL/03.13032.02 € 595,00

mat wit aluite, met handdoekhouder, chroom
matt white aluite, with towel holder, chrome
blanc mat aluite, avec porte serviette, chrome
matt weiß Aluite, mit Handtuchhalter, chrome

NEW

Q3 2025 date is an estimate

website

ECORAZZO - GERECYCLEERD PE *RECYCLED PE* PE RECYCLÉ *REZYKLIERT PE* **36 x 18 x 9 cm**

te boren kraangat *tap hole to be drilled* trou de robinetterie à percer *zu bohrendes Hahnloch*



CL/03.80033 € 167,00

heelal zwart
Galaxy black
galaxie noir
Galaxie schwarz



CL/03.81033 € 167,00

terra licht
Terra light
terra clair
Terra Hell



CL/03.82033 € 167,00

middernacht marine
Midnight navy
bleu nuit
Mitternachtsmarine

All prices are recommended retail prices excl. VAT, with reservation of print errors - edition 25/01 - For more technical information visit www.clou.nl







NL

Op zoek naar een leuke oplossing voor reservehanddoeken, toiletpapier en andere toiletitems? Voor de Flush 3 zijn verschillende onderkasten beschikbaar. Zwart gepoedercoat rvs. Zie p. 228
Eiken melamine. Zie p. 237 & 241.

EN

Looking for a nice solution for spare towels, toilet paper and other toilet items? Various cabinets are available for the Flush 3. Black powder coated stainless steel. See p. 228.
Oak melamine. See p. 237 & 241.

FR

Cherchez-vous une bonne solution pour des serviettes, du papier toilette de rechange ou d'autres articles de toilette? Plusieurs armoires sont disponible pour le Flush 3.
Acier inoxydable revêtu de poudre noire, voyez p. 228.
Chêne mélamine, p. 237 & 241

DE

Suchen Sie eine Designvolle Lösung für Ersatzhandtücher, Toilettenpapier und andere Toiletartikel? Für den Flush 3 sind verschiedene Unterschränke erhältlich. Schwarz pulverbeschichteter Edelstahl, siehe S. 228. Eiche Melamin, siehe S. 237 & 241.

Flush spare parts > p. 313

included



drain and siphon connector in chrome



Freddo 1

chrome	CL/06.03.003.29	€ 175,00
PVD gold	CL/06.03.003.82	€ 205,00
PVD bronze	CL/06.03.003.83	€ 205,00
PVD gun metal	CL/06.03.003.84	€ 205,00

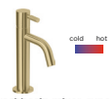

Xo washbasin mixer, type 13

chrome	CL/06.14013.29	€ 199,00
PVD gold	CL/06.14013.82	€ 231,00
PVD bronze	CL/06.14013.83	€ 231,00
PVD gun metal	CL/06.14013.84	€ 231,00



flexible connection hose for cold water taps

black	30cm	IB/06.56001.21	€ 11,00
black	40cm	IB/06.56002.21	€ 12,00
gold	30cm	CL/06.56011.82	€ 15,00
gold	40cm	CL/06.56012.82	€ 16,00
bronze	30cm	CL/06.56011.83	€ 15,00
bronze	40cm	CL/06.56012.83	€ 16,00
gun metal	30cm	CL/06.56011.84	€ 15,00
gun metal	40cm	CL/06.56012.84	€ 16,00

Look At Me LED mirror

oval 28x90cm	CL/08.11.028.04	€ 289,00
round ø40cm	CL/08.07.040.04	€ 180,00

can be combined with



Flush 3 open cabinet

matt black	CL/07.36.032.21	€ 265,00



Freddo 2L

chrome	CL/06.03.001.29.L	€ 205,00
stainless	CL/06.03.001.41.L	€ 267,00
matt black	CL/06.03.001.21.L	€ 232,00
PVD gold	CL/06.03.001.82.L	€ 232,00
PVD bronze	CL/06.03.001.83.L	€ 232,00
PVD gun metal	CL/06.03.001.84.L	€ 232,00



water saving water breaker

Freddo 1,2,3 Xo 1	CL/1098.6000	€ 8,00
Freddo 9,10,11 Kaldur all taps Xo 7,12,13	CL/1060.6074	€ 8,00



* heat shrink tube incl.

InBe angle valves

chrome	IB/06.45001	€ 29,00
stainless	HI/MA2-10.27	€ 148,00
matt white	IB/06.45001.20 *	€ 37,00
matt black	IB/06.45001.21 *	€ 37,00
PVD gold	HI/MA2-10.27.82	€ 148,00
PVD bronze	HI/MA2-10.27.83	€ 148,00
PVD gun metal	HI/MA2-10.27.84	€ 148,00



Flat accessories set

chrome	CL/09.02099.29.01	€ 440,00
stainless	CL/09.02099.41.01	€ 440,00
matt white	CL/09.02099.20.01	€ 440,00
matt black	CL/09.02099.21.01	€ 440,00
PVD gold	CL/09.02099.82.01	€ 440,00
PVD bronze	CL/09.02099.83.01	€ 440,00
PVD gun metal	CL/09.02099.84.01	€ 440,00



InBe handbasin cabinet

Greek oak	IB/07.16.7036.63.L	€ 160,00
dark oak	IB/07.16.7036.64.L	€ 160,00



Kaldur short

chrome	CL/06.05.001.29	€ 127,00
stainless	CL/06.05.001.41	€ 191,00
matt white	CL/06.05.001.20	€ 141,00
matt black	CL/06.05.001.21	€ 141,00
PVD gold	CL/06.05.001.82	€ 153,00
PVD bronze	CL/06.05.001.83	€ 153,00
PVD gun metal	CL/06.05.001.84	€ 153,00



Flush drain and siphon connector

stainless cover only	CL/1060.3001.41	€ 21,00
matt white	CL/1060.3000.20	€ 57,00
matt black	CL/1060.3000.21	€ 60,00
PVD gold	CL/1060.3000.82	€ 60,00
PVD bronze	CL/1060.3000.83	€ 60,00
PVD gun metal	CL/1060.3000.84	€ 60,00



Sjokker soap dispenser

chrome	SJ/09.26045.01	€ 142,00
stainless	SJ/09.26045.41.01	€ 142,00
matt white	SJ/09.26045.20	€ 142,00
matt black	SJ/09.26045.21	€ 142,00
PVD gold	SJ/09.26045.82	€ 142,00
PVD bronze	SJ/09.26045.83	€ 142,00
PVD gun metal	SJ/09.26045.84	€ 142,00



Kaldur accessories set

chrome	CL/09.05099.29.01	€ 279,00
stainless	CL/09.05099.41.01	€ 279,00
matt white	CL/09.05099.20.01	€ 279,00
matt black	CL/09.05099.21.01	€ 279,00
PVD gold	CL/09.05099.82.01	€ 313,00
PVD bronze	CL/09.05099.83.01	€ 313,00
PVD gun metal	CL/09.05099.84.01	€ 313,00



Verti cabinet dark oak

right	CL/07.106.7036.64.R	€ 189,00
left	CL/07.106.7036.64.L	€ 189,00



Freddo 9

chrome	CL/06.03013	€ 137,00
stainless	CL/06.03013.41	€ 187,00
PVD gold	CL/06.03013.82	€ 150,00
PVD bronze	CL/06.03013.83	€ 150,00
PVD gun metal	CL/06.03013.84	€ 150,00



Minisuk siphon

chrome	CL/06.53011.29	€ 135,00
stainless	CL/06.53011.41	€ 135,00
matt white	CL/06.53011.20	€ 166,00
matt black	CL/06.53011.21	€ 166,00
PVD gold	CL/06.53011.82	€ 173,00
PVD bronze	CL/06.53011.83	€ 173,00
PVD gun metal	CL/06.53011.84	€ 173,00



Sjokker telephone/shower shelf

chrome	SJ/09.26039.01	€ 64,00
stainless	SJ/09.26039.41	€ 64,00
matt white	SJ/09.26039.20	€ 64,00
matt black	SJ/09.26039.21	€ 64,00
PVD gold	SJ/09.26039.82	€ 64,00
PVD bronze	SJ/09.26039.83	€ 64,00
PVD gun metal	SJ/09.26039.84	€ 64,00



Fold accessories set

chrome	CL/09.04099.29.01	€ 241,00
stainless	CL/09.04099.41.01	€ 241,00
matt white	CL/09.04099.20.01	€ 241,00
matt black	CL/09.04099.21.01	€ 241,00
PVD gold	CL/09.04099.82.01	€ 299,00
PVD bronze	CL/09.04099.83.01	€ 299,00
PVD gun metal	CL/09.04099.84.01	€ 299,00

FLUSH 5



Design René Holten

NL
Flush 5 hoekfontein, inclusief afvoerplug, chroom. Wandhangend en als opzetwastafel te monteren.

EN
Flush 5 corner handbasin, including drain, chrome. Suitable for wall mounting and counter mounting.

FR
Flush 5 lave-mains angulaire, bonde libre inclus, chrome. À suspendre ou à poser.

DE
Flush 5 Handwaschbecken, inklusiv Ablaufgarnitur, Chrom. Verwendbar für Wandmontage oder auch als Aufsatz verwendet werden.

FLUSH 5

website

KERAMIEK *CERAMICS* CÉRAMIQUE *KERAMIK*	27 x 27 x 10 cm
met kraangat *with tap hole* avec trou pour robinet *mit Hahnloch*	zonder kraangat *without tap hole* sans trou pour robinet *ohne Hahnloch*



CL/03.03050 € 295,00

glanzend wit
gloss white
blanc brillant
hochglanz weiß



CL/03.03051 € 295,00

glanzend wit
gloss white
blanc brillant
hochglanz weiß







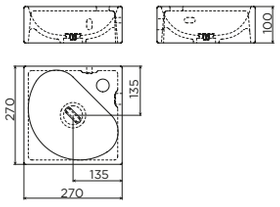

Flush spare parts > p. 313

included



drain and siphon connector in chrome



Kaldur short, right

chrome	CL/06.05.004.29.R	€ 159,00
stainless	CL/06.05.004.41.R	€ 229,00
matt white	CL/06.05.004.20.R	€ 189,00
matt black	CL/06.05.004.21.R	€ 198,00
PVD gold	CL/06.05.004.82.R	€ 198,00
PVD bronze	CL/06.05.004.83.R	€ 198,00
PVD gun metal	CL/06.05.004.84.R	€ 198,00



Kaldur short

chrome	CL/06.05.001.29	€ 127,00
stainless	CL/06.05.001.41	€ 191,00
matt white	CL/06.05.001.20	€ 141,00
matt black	CL/06.05.001.21	€ 141,00
PVD gold	CL/06.05.001.82	€ 153,00
PVD bronze	CL/06.05.001.83	€ 153,00
PVD gun metal	CL/06.05.001.84	€ 153,00



flexible connection hose for cold water taps

black	30cm	IB/06.56001.21	€ 11,00
black	40cm	IB/06.56002.21	€ 12,00
gold	30cm	CL/06.56011.82	€ 15,00
gold	40cm	CL/06.56012.82	€ 16,00
bronze	30cm	CL/06.56011.83	€ 15,00
bronze	40cm	CL/06.56012.83	€ 16,00
gun metal	30cm	CL/06.56011.84	€ 15,00
gun metal	40cm	CL/06.56012.84	€ 16,00

Look At Me LED mirror

oval 28x90cm	CL/08.11.028.04	€ 289,00
round ø40cm	CL/08.07.040.04	€ 180,00



Freddo 2

chrome	CL/06.03.001.29	€ 195,00
stainless	CL/06.03.001.41	€ 251,00



Freddo 9

chrome	CL/06.03013	€ 119,00
stainless	CL/06.03013.41	€ 187,00
PVD gold	CL/06.03013.82	€ 150,00
PVD bronze	CL/06.03013.83	€ 150,00
PVD gun metal	CL/06.03013.84	€ 150,00



Freddo 11 short

chrome	CL/06.03015.S	€ 137,00
stainless	CL/06.03015.41.S	€ 187,00



* heat shrink tube incl.

InBe angle valves

chrome	IB/06.45001	€ 29,00
stainless	HI/MA2-10.27	€ 148,00
matt white	IB/06.45001.20 *	€ 37,00
matt black	IB/06.45001.21 *	€ 37,00
PVD gold	HI/MA2-10.27.82	€ 148,00
PVD bronze	HI/MA2-10.27.83	€ 148,00
PVD gun metal	HI/MA2-10.27.84	€ 148,00



Flat accessories set

chrome	CL/09.02099.29.01	€ 440,00
stainless	CL/09.02099.41.01	€ 440,00
matt white	CL/09.02099.20.01	€ 440,00
matt black	CL/09.02099.21.01	€ 440,00
PVD gold	CL/09.02099.82.01	€ 440,00
PVD bronze	CL/09.02099.83.01	€ 440,00
PVD gun metal	CL/09.02099.84.01	€ 440,00



Freddo 2L

chrome	CL/06.03.001.29.L	€ 205,00
stainless	CL/06.03.001.41.L	€ 267,00
matt black	CL/06.03.001.21.L	€ 232,00
PVD gold	CL/06.03.001.82.L	€ 232,00
PVD bronze	CL/06.03.001.83.L	€ 232,00
PVD gun metal	CL/06.03.001.84.L	€ 232,00



Freddo 1

chrome	CL/06.03.003.29	€ 175,00
PVD gold	CL/06.03.003.82	€ 205,00
PVD bronze	CL/06.03.003.83	€ 205,00
PVD gun metal	CL/06.03.003.84	€ 205,00



Flush drain and siphon connector

stainless cover only	CL/1060.3001.41	€ 21,00
matt white	CL/1060.3000.20	€ 57,00
matt black	CL/1060.3000.21	€ 60,00
PVD gold	CL/1060.3000.82	€ 60,00
PVD bronze	CL/1060.3000.83	€ 60,00
PVD gun metal	CL/1060.3000.84	€ 60,00



Sjokker soap dispenser

chrome	SJ/09.26045.01	€ 142,00
stainless	SJ/09.26045.41.01	€ 142,00
matt white	SJ/09.26045.20	€ 142,00
matt black	SJ/09.26045.21	€ 142,00
PVD gold	SJ/09.26045.82	€ 142,00
PVD bronze	SJ/09.26045.83	€ 142,00
PVD gun metal	SJ/09.26045.84	€ 142,00



Kaldur accessories set

chrome	CL/09.05099.29.01	€ 279,00
stainless	CL/09.05099.41.01	€ 279,00
matt white	CL/09.05099.20.01	€ 279,00
matt black	CL/09.05099.21.01	€ 279,00
PVD gold	CL/09.05099.82.01	€ 313,00
PVD bronze	CL/09.05099.83.01	€ 313,00
PVD gun metal	CL/09.05099.84.01	€ 313,00



Xo washbasin mixer, type 13

chrome	CL/06.14013.29	€ 199,00
PVD gold	CL/06.14013.82	€ 231,00
PVD bronze	CL/06.14013.83	€ 231,00
PVD gun metal	CL/06.14013.84	€ 231,00



water saving water breaker

Freddo 1,2,3 Xo 1	CL/1098.6000	€ 8,00
Freddo 9,10,11 Kaldur all taps Xo 7,12,13	CL/1060.6074	€ 8,00



Minisuk siphon

chrome	CL/06.53011.29	€ 135,00
stainless	CL/06.53011.41	€ 135,00
matt white	CL/06.53011.20	€ 166,00
matt black	CL/06.53011.21	€ 166,00
PVD gold	CL/06.53011.82	€ 173,00
PVD bronze	CL/06.53011.83	€ 173,00
PVD gun metal	CL/06.53011.84	€ 173,00



Sjokker telephone/shower shelf

chrome	SJ/09.26039.01	€ 64,00
stainless	SJ/09.26039.41	€ 64,00
matt white	SJ/09.26039.20	€ 64,00
matt black	SJ/09.26039.21	€ 64,00
PVD gold	SJ/09.26039.82	€ 64,00
PVD bronze	SJ/09.26039.83	€ 64,00
PVD gun metal	SJ/09.26039.84	€ 64,00



Fold accessories set

chrome	CL/09.04099.29.01	€ 241,00
stainless	CL/09.04099.41.01	€ 241,00
matt white	CL/09.04099.20.01	€ 241,00
matt black	CL/09.04099.21.01	€ 241,00
PVD gold	CL/09.04099.82.01	€ 299,00
PVD bronze	CL/09.04099.83.01	€ 299,00
PVD gun metal	CL/09.04099.84.01	€ 299,00

FLUSH 6

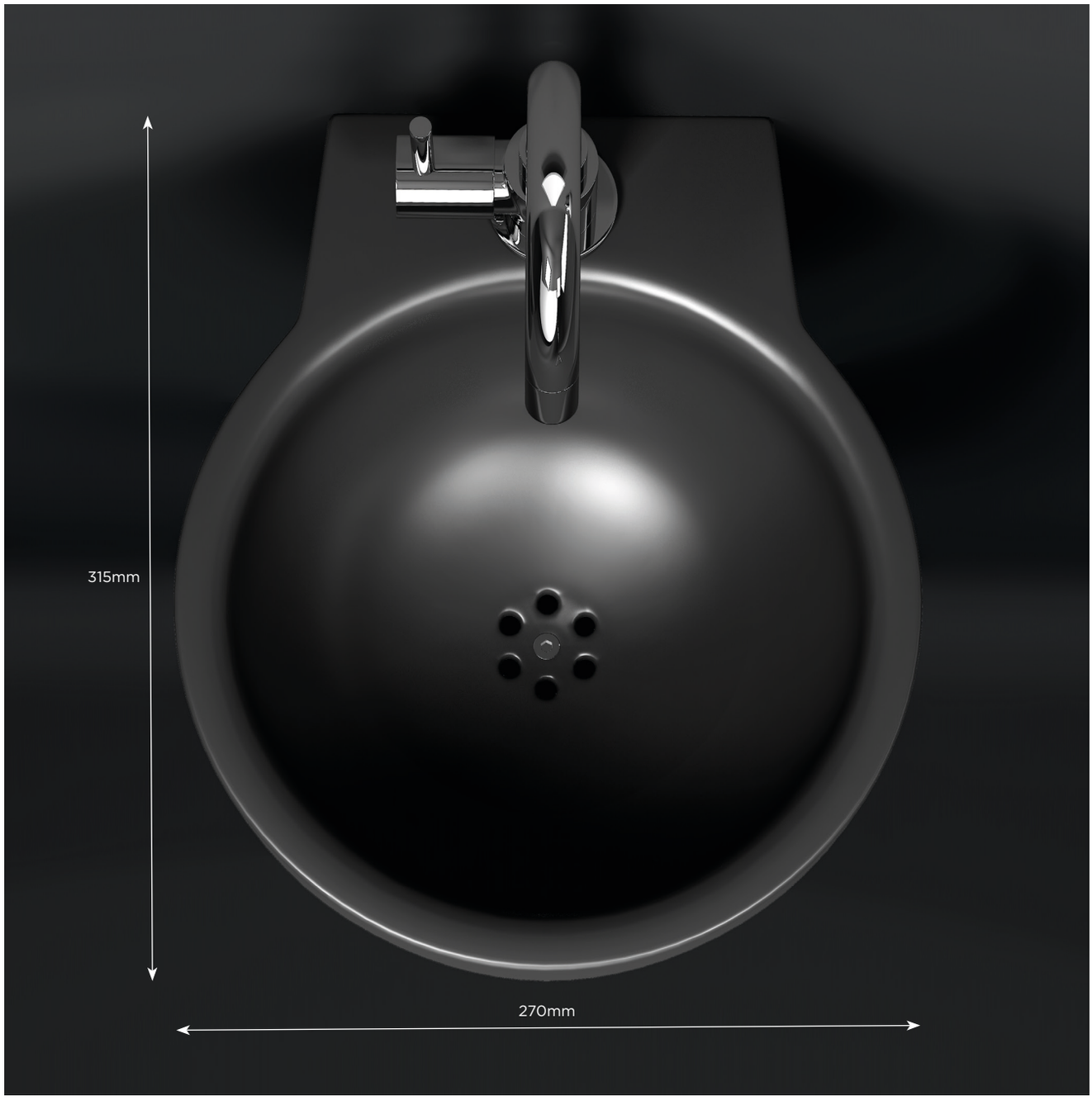

Design René Holten

NL
Flush 6 fontein, inclusief afvoerset en sifon, chroom.

EN
Flush 6 handbasin, including drain set and siphon, chrome.

FR
Flush 6 lave-mains, bonde libre et siphon inclus, chrome.

DE
Flush 6 Handwaschbecken, inklusiv Ablaufgarnitur und Siphon, Chrom.

FLUSH 6

KERAMIEK *CERAMICS* CÉRAMIQUE *KERAMIK* **27 x 31,5 x 28 cm**

website

met kraangat *with tap hole* avec trou pour robinet *mit Hahnloch*



CL/03.03060 € 420,00

glanzend wit
gloss white
blanc brillant
hochglanz weiß

zonder kraangat *without tap hole* sans trou pour robinet *ohne Hahnloch*



CL/03.03061 € 420,00

glanzend wit
gloss white
blanc brillant
hochglanz weiß



CL/03.12060 € 571,00

mat zwart
matt black
noir mat
matt schwarz

COMPOSIET *COMPOSITE* COMPOSITE *VERBUNDWERKSTOFF* **27 x 31,5 x 28 cm**

website

met voorbewerkt kraangat *with pretreated tap hole* avec 1 point d'amorçage *mit vorgestochenen Hahnloch*



CL/03.08061 € 636,00

glanzend wit mineral marmer
gloss white mineral marble
blanc brillant marbre minéral
hochglanz weiß Mineralmarmor

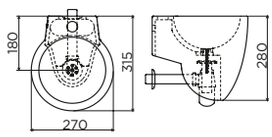



CL/03.13061 € 709,00

mat wit aluite
matt white aluite
blanc mat aluite
matt weiß Aluite

Flush spare parts > p. 313









included



drain set and siphon, chrome

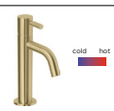

Xo washbasin mixer, type 13

chrome	CL/06.14013.29	€ 199,00
PVD gold	CL/06.14013.82	€ 231,00
PVD bronze	CL/06.14013.83	€ 231,00
PVD gun metal	CL/06.14013.84	€ 231,00



water saving water breaker

Freddo 1,2,3 Xo 1	CL/1098.6000	€ 8,00
Freddo 9,10,11 Kaldur all taps Xo 7,12,13	CL/1060.6074	€ 8,00

Look At Me LED mirror

oval 28x90cm	CL/08.11.028.04	€ 289,00
round ø40cm	CL/08.07.040.04	€ 180,00

can be combined with



Freddo 2

chrome	CL/06.03.001.29	€ 195,00
stainless	CL/06.03.001.41	€ 251,00



Freddo 9

chrome	CL/06.03013	€ 119,00
stainless	CL/06.03013.41	€ 187,00
PVD gold	CL/06.03013.82	€ 150,00
PVD bronze	CL/06.03013.83	€ 150,00
PVD gun metal	CL/06.03013.84	€ 150,00



Kaldur long

chrome	CL/06.05.002.29	€ 127,00
stainless	CL/06.05.002.41	€ 191,00



Flat accessories set

chrome	CL/09.02099.29.01	€ 440,00
stainless	CL/09.02099.41.01	€ 440,00
matt white	CL/09.02099.20.01	€ 440,00
matt black	CL/09.02099.21.01	€ 440,00
PVD gold	CL/09.02099.82.01	€ 440,00
PVD bronze	CL/09.02099.83.01	€ 440,00
PVD gun metal	CL/09.02099.84.01	€ 440,00



Freddo 2L

chrome	CL/06.03.001.29.L	€ 205,00
stainless	CL/06.03.001.41.L	€ 267,00
matt black	CL/06.03.001.21.L	€ 232,00
PVD gold	CL/06.03.001.82.L	€ 232,00
PVD bronze	CL/06.03.001.83.L	€ 232,00
PVD gun metal	CL/06.03.001.84.L	€ 232,00



Kaldur short, right

chrome	CL/06.05.004.29.R	€ 159,00
stainless	CL/06.05.004.41.R	€ 229,00
matt white	CL/06.05.004.20.R	€ 189,00
matt black	CL/06.05.004.21.R	€ 198,00
PVD gold	CL/06.05.004.82.R	€ 198,00
PVD bronze	CL/06.05.004.83.R	€ 198,00
PVD gun metal	CL/06.05.004.84.R	€ 198,00



Freddo 11 long

chrome	CL/06.03015	€ 137,00
stainless	CL/06.03015.41	€ 187,00



Kaldur accessories set

chrome	CL/09.05099.29.01	€ 279,00
stainless	CL/09.05099.41.01	€ 279,00
matt white	CL/09.05099.20.01	€ 279,00
matt black	CL/09.05099.21.01	€ 279,00
PVD gold	CL/09.05099.82.01	€ 313,00
PVD bronze	CL/09.05099.83.01	€ 313,00
PVD gun metal	CL/09.05099.84.01	€ 313,00



Freddo 1

chrome	CL/06.03.003.29	€ 175,00
PVD gold	CL/06.03.003.82	€ 205,00
PVD bronze	CL/06.03.003.83	€ 205,00
PVD gun metal	CL/06.03.003.84	€ 205,00



Sjokker soap dispenser

chrome	SJ/09.26045.01	€ 142,00
stainless	SJ/09.26045.41.01	€ 142,00
matt white	SJ/09.26045.20	€ 142,00
matt black	SJ/09.26045.21	€ 142,00
PVD gold	SJ/09.26045.82	€ 142,00
PVD bronze	SJ/09.26045.83	€ 142,00
PVD gun metal	SJ/09.26045.84	€ 142,00



Freddo 11 short

chrome	CL/06.03015.S	€ 137,00
stainless	CL/06.03015.41.S	€ 187,00



Sjokker telephone/shower shelf

chrome	SJ/09.26039.01	€ 64,00
stainless	SJ/09.26039.41	€ 64,00
matt white	SJ/09.26039.20	€ 64,00
matt black	SJ/09.26039.21	€ 64,00
PVD gold	SJ/09.26039.82	€ 64,00
PVD bronze	SJ/09.26039.83	€ 64,00
PVD gun metal	SJ/09.26039.84	€ 64,00

FLUSH 3

20mm wall thickness





NEW FLUSH 3

5mm wall thickness

WHICH ONE
DO YOU CHOOSE?

clou



NEW FLUSH 1



Design René Holten

NL
New Flush 1 fontein, inclusief afvoerplug, chroom. Wandhangend en als opzetwastafel te monteren. Aluite fonteinen zijn ook verkrijgbaar met een vlakke afvoerplaat. Keramische fonteinen hebben een **wanddikte van 7 mm**, aluite fonteinen een **wanddikte van 5 mm**.

EN
New Flush 1 handbasin, including drain, chrome. Suitable for wall mounting and counter mounting. Aluite basins are also available with a flat drain plate. Ceramic handbasins have a ***wall thickness of 7 mm****, aluite basins a* ***wall thickness of 5 mm.***

FR
New Flush 1 lave-mains, avec bonde libre, chrome. À suspendre ou à poser. Les lave-mains en aluite sont également disponibles avec une tablette couvre-bonde.
Les lave-mains en céramique ont une **épaisseur de paroi de 7 mm**, lave-mains en aluite une **épaisseur de paroi de 5 mm**.

DE
New Flush 1 Handwaschbecken, mit Ablaufgarnitur, Chrom. Verwendbar für Wandmontage oder auch als Aufsatz verwendet werden. Aluite Becken sind auch erhältlich mit eine flache Bodenplatte. Keramik Handwaschbecken haben eine ***Wandstärke von 7 mm****, aluite Becken eine* ***Wandstärke von 5 mm.***


270mm
280mm

NEW FLUSH 1

KERAMIEK *CERAMICS* CÉRAMIQUE *KERAMIK* **28 x 27 x 10 cm**

website

met kraangat *with tap hole* avec trou pour robinet *mit Hahnloch*



CL/03.03410.01 € 324,00

glanzend wit
gloss white
blanc brillant
hochglanz weiß

zonder kraangat *without tap hole* sans trou pour robinet *ohne Hahnloch*



CL/03.03410 € 324,00

glanzend wit
gloss white
blanc brillant
hochglanz weiß

COMPOSIET *COMPOSITE* COMPOSITE *VERBUNDWERKSTOFF* **28 x 27 x 10 cm**

website

met voorbewerkt kraangat *with pretreated tap hole* avec 1 point d'amorçage *mit vorgestochenen Hahnloch*



CL/03.13410 € 529,00

mat wit aluite
matt white aluite
blanc mat aluite
matt weiß Aluite

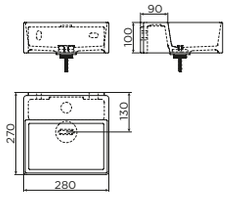



CL/03.13410.02 € 595,00

met afvoerplaat, mat wit aluite
with drain plate, matt white aluite
avec tablette couvre-bonde, blanc mat aluite
mit Ablaufplatte, matt weiß Aluite

New Flush spare parts > p. 313









included



drain and siphon connector in chrome



Kaldur long

chrome	CL/06.05.002.29	€ 127,00
stainless	CL/06.05.002.41	€ 191,00



Kaldur short, right

chrome	CL/06.05.004.29.R	€ 159,00
stainless	CL/06.05.004.41.R	€ 229,00
matt white	CL/06.05.004.20.R	€ 189,00
matt black	CL/06.05.004.21.R	€ 198,00
PVD gold	CL/06.05.004.82.R	€ 198,00
PVD bronze	CL/06.05.004.83.R	€ 198,00
PVD gun metal	CL/06.05.004.84.R	€ 198,00



Minisuk siphon

chrome	CL/06.53011.29	€ 135,00
stainless	CL/06.53011.41	€ 135,00
matt white	CL/06.53011.20	€ 166,00
matt black	CL/06.53011.21	€ 166,00
PVD gold	CL/06.53011.82	€ 173,00
PVD bronze	CL/06.53011.83	€ 173,00
PVD gun metal	CL/06.53011.84	€ 173,00

Look At Me LED mirror

oval 28x90cm	CL/08.11.028.04	€ 289,00
round ø40cm	CL/08.07.040.04	€ 180,00

can be combined with



Freddo 2

chrome	CL/06.03.001.29	€ 195,00
stainless	CL/06.03.001.41	€ 251,00



Kaldur handbasin set

matt white	CL/06.05099.20	€ 297,00
matt black	CL/06.05099.21	€ 416,00



Freddo 9

chrome	CL/06.03013	€ 119,00
stainless	CL/06.03013.41	€ 187,00
PVD gold	CL/06.03013.82	€ 150,00
PVD bronze	CL/06.03013.83	€ 150,00
PVD gun metal	CL/06.03013.84	€ 150,00



Flush drain and siphon connector

stainless cover only	CL/1060.3001.41	€ 21,00
matt white	CL/1060.3000.20	€ 57,00
matt black	CL/1060.3000.21	€ 60,00
PVD gold	CL/1060.3000.82	€ 60,00
PVD bronze	CL/1060.3000.83	€ 60,00
PVD gun metal	CL/1060.3000.84	€ 60,00



Flat accessories set

chrome	CL/09.02099.29.01	€ 440,00
stainless	CL/09.02099.41.01	€ 440,00
matt white	CL/09.02099.20.01	€ 440,00
matt black	CL/09.02099.21.01	€ 440,00
PVD gold	CL/09.02099.82.01	€ 440,00
PVD bronze	CL/09.02099.83.01	€ 440,00
PVD gun metal	CL/09.02099.84.01	€ 440,00



water saving water breaker

Freddo 1,2,3 Xo 1	CL/1098.6000	€ 8,00
Freddo 9,10,11 Kaldur all taps	CL/1060.6074	€ 8,00



flexible connection hose for cold water taps

black	30cm	IB/06.56001.21	€ 11,00
black	40cm	IB/06.56002.21	€ 12,00
gold	30cm	CL/06.56011.82	€ 15,00
gold	40cm	CL/06.56012.82	€ 16,00
bronze	30cm	CL/06.56011.83	€ 15,00
bronze	40cm	CL/06.56012.83	€ 16,00
gun metal	30cm	CL/06.56011.84	€ 15,00
gun metal	40cm	CL/06.56012.84	€ 16,00



Sjokker soap dispenser

chrome	SJ/09.26045.01	€ 142,00
stainless	SJ/09.26045.41.01	€ 142,00
matt white	SJ/09.26045.20	€ 142,00
matt black	SJ/09.26045.21	€ 142,00
PVD gold	SJ/09.26045.82	€ 142,00
PVD bronze	SJ/09.26045.83	€ 142,00
PVD gun metal	SJ/09.26045.84	€ 142,00



Kaldur accessories set

chrome	CL/09.05099.29.01	€ 279,00
stainless	CL/09.05099.41.01	€ 279,00
matt white	CL/09.05099.20.01	€ 279,00
matt black	CL/09.05099.21.01	€ 279,00
PVD gold	CL/09.05099.82.01	€ 313,00
PVD bronze	CL/09.05099.83.01	€ 313,00
PVD gun metal	CL/09.05099.84.01	€ 313,00



Xo washbasin mixer, type 1

chrome	CL/06.14001.29	€ 269,00
matt black	CL/06.14001.21	€ 248,00



* heat shrink tube incl.

InBe angle valves

chrome	IB/06.45001	€ 29,00
stainless	HI/MA2-10.27	€ 148,00
matt white	IB/06.45001.20 *	€ 37,00
matt black	IB/06.45001.21 *	€ 37,00
PVD gold	HI/MA2-10.27.82	€ 148,00
PVD bronze	HI/MA2-10.27.83	€ 148,00
PVD gun metal	HI/MA2-10.27.84	€ 148,00



Sjokker telephone/shower shelf

chrome	SJ/09.26039.01	€ 64,00
stainless	SJ/09.26039.41	€ 64,00
matt white	SJ/09.26039.20	€ 64,00
matt black	SJ/09.26039.21	€ 64,00
PVD gold	SJ/09.26039.82	€ 64,00
PVD bronze	SJ/09.26039.83	€ 64,00
PVD gun metal	SJ/09.26039.84	€ 64,00



Fold accessories set

chrome	CL/09.04099.29.01	€ 241,00
stainless	CL/09.04099.41.01	€ 241,00
matt white	CL/09.04099.20.01	€ 241,00
matt black	CL/09.04099.21.01	€ 241,00
PVD gold	CL/09.04099.82.01	€ 299,00
PVD bronze	CL/09.04099.83.01	€ 299,00
PVD gun metal	CL/09.04099.84.01	€ 299,00

NEW FLUSH 2



Design René Holten

NL
New Flush 2 fontein, inclusief afvoerplug, chroom. Wandhangend en als opzetwastafel te monteren. Aluite fonteinen zijn ook verkrijgbaar met een vlakke afvoerplaat. Keramische fonteinen hebben een **wanddikte van 7 mm**, aluite fonteinen een **wanddikte van 5 mm**.

EN
New Flush 2 handbasin, including drain, chrome. Suitable for wall mounting and counter mounting. Aluite basins are also available with a flat drain plate. Ceramic handbasins have a ***wall thickness of 7 mm****, aluite basins a* ***wall thickness of 5 mm.***

FR
New Flush 2 lave-mains, avec bonde libre, chrome. À suspendre ou à poser. Les lave-mains en aluite sont également disponibles avec une tablette couvre-bonde. Les lave-mains en céramique ont une **épaisseur de paroi de 7 mm**, lave-mains en aluite une **épaisseur de paroi de 5 mm**.

DE
New Flush 2 Handwaschbecken, mit Ablaufgarnitur, Chrom. Verwendbar für Wandmontage oder auch als Aufsatz verwendet werden. Aluite Becken sind auch erhältlich mit eine flache Bodenplatte. Keramik Handwaschbecken haben eine ***Wandstärke von 7 mm****, aluite Becken eine* ***Wandstärke von 5 mm.***


245mm
355mm

NEW FLUSH 2

KERAMIEK *CERAMICS* CÉRAMIQUE *KERAMIK* **35,5 x 24,5 x 10 cm**

met kraangat *with tap hole* avec trou pour robinet *mit Hahnloch*



CL/03.03420.01 € 324,00

glanzend wit
gloss white
blanc brillant
hochglanz weiß

website

zonder kraangat *without tap hole* sans trou pour robinet *ohne Hahnloch*



CL/03.03420 € 324,00

glanzend wit
gloss white
blanc brillant
hochglanz weiß

website

COMPOSIET *COMPOSITE* COMPOSITE *VERBUNDWERKSTOFF* **35,5 x 24,5 x 10 cm**

met voorbewerkt kraangat *with pretreated tap hole* avec 1 point d'amorçage *mit vorgestochenen Hahnloch*



CL/03.13420 € 529,00

mat wit aluite
matt white aluite
blanc mat aluite
matt weiß Aluite

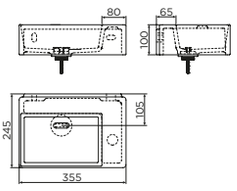



CL/03.13420.02 € 595,00

met afvoerplaat, mat wit aluite
with drain plate, matt white aluite
avec tablette couvre-bonde, blanc mat aluite
mit Ablaufplatte, matt weiß Aluite

New Flush spare parts > p. 313









included



drain and siphon connector in chrome



Kaldur short

chrome	CL/06.05.001.29	€ 127,00
stainless	CL/06.05.001.41	€ 191,00
matt white	CL/06.05.001.20	€ 141,00
matt black	CL/06.05.001.21	€ 141,00
PVD gold	CL/06.05.001.82	€ 153,00
PVD bronze	CL/06.05.001.83	€ 153,00
PVD gun metal	CL/06.05.001.84	€ 153,00



water saving water breaker

Freddo 1,2,3	CL/1098.6000	€ 8,00
Xo 1		
Freddo 9,10,11	CL/1060.6074	€ 8,00
Kaldur all taps		
Xo 7,12,13		



Minisuk siphon

chrome	CL/06.53011.29	€ 135,00
stainless	CL/06.53011.41	€ 135,00
matt white	CL/06.53011.20	€ 166,00
matt black	CL/06.53011.21	€ 166,00
PVD gold	CL/06.53011.82	€ 173,00
PVD bronze	CL/06.53011.83	€ 173,00
PVD gun metal	CL/06.53011.84	€ 173,00

Look At Me LED mirror

oval 28x90cm	CL/08.11.028.04	€ 289,00
round ø40cm	CL/08.07.040.04	€ 180,00

can be combined with



Freddo 2L

chrome	CL/06.03.001.29.L	€ 205,00
stainless	CL/06.03.001.41.L	€ 267,00
matt black	CL/06.03.001.21.L	€ 232,00
PVD gold	CL/06.03.001.82.L	€ 232,00
PVD bronze	CL/06.03.001.83.L	€ 232,00
PVD gun metal	CL/06.03.001.84.L	€ 232,00



Freddo 11 short

chrome	CL/06.03015.S	€ 137,00
stainless	CL/06.03015.41.S	€ 187,00



Kaldur short, right

chrome	CL/06.05.004.29.R	€ 159,00
stainless	CL/06.05.004.41.R	€ 229,00
matt white	CL/06.05.004.20.R	€ 189,00
matt black	CL/06.05.004.21.R	€ 198,00
PVD gold	CL/06.05.004.82.R	€ 198,00
PVD bronze	CL/06.05.004.83.R	€ 198,00
PVD gun metal	CL/06.05.004.84.R	€ 198,00



Flush drain and siphon connector

stainless cover only	CL/1060.3001.41	€ 21,00
matt white	CL/1060.3000.20	€ 57,00
matt black	CL/1060.3000.21	€ 60,00
PVD gold	CL/1060.3000.82	€ 60,00
PVD bronze	CL/1060.3000.83	€ 60,00
PVD gun metal	CL/1060.3000.84	€ 60,00



Flat accessories set

chrome	CL/09.02099.29.01	€ 440,00
stainless	CL/09.02099.41.01	€ 440,00
matt white	CL/09.02099.20.01	€ 440,00
matt black	CL/09.02099.21.01	€ 440,00
PVD gold	CL/09.02099.82.01	€ 440,00
PVD bronze	CL/09.02099.83.01	€ 440,00
PVD gun metal	CL/09.02099.84.01	€ 440,00



Freddo 1

chrome	CL/06.03.003.29	€ 175,00
PVD gold	CL/06.03.003.82	€ 205,00
PVD bronze	CL/06.03.003.83	€ 205,00
PVD gun metal	CL/06.03.003.84	€ 205,00



Xo washbasin mixer, type 7

chrome	CL/06.14007.29	€ 166,00



* heat shrink tube incl.

InBe angle valves

chrome	IB/06.45001	€ 29,00
stainless	HI/MA2-10.27	€ 148,00
matt white	IB/06.45001.20 *	€ 37,00
matt black	IB/06.45001.21 *	€ 37,00
PVD gold	HI/MA2-10.27.82	€ 148,00
PVD bronze	HI/MA2-10.27.83	€ 148,00
PVD gun metal	HI/MA2-10.27.84	€ 148,00



flexible connection hose for cold water taps

black	30cm	IB/06.56001.21	€ 11,00
black	40cm	IB/06.56002.21	€ 12,00
gold	30cm	CL/06.56011.82	€ 15,00
gold	40cm	CL/06.56012.82	€ 16,00
bronze	30cm	CL/06.56011.83	€ 15,00
bronze	40cm	CL/06.56012.83	€ 16,00
gun metal	30cm	CL/06.56011.84	€ 15,00
gun metal	40cm	CL/06.56012.84	€ 16,00



Kaldur accessories set

chrome	CL/09.05099.29.01	€ 279,00
stainless	CL/09.05099.41.01	€ 279,00
matt white	CL/09.05099.20.01	€ 279,00
matt black	CL/09.05099.21.01	€ 279,00
PVD gold	CL/09.05099.82.01	€ 313,00
PVD bronze	CL/09.05099.83.01	€ 313,00
PVD gun metal	CL/09.05099.84.01	€ 313,00



Xo washbasin mixer, type 1

chrome	CL/06.14001.29	€ 269,00
matt black	CL/06.14001.21	€ 248,00



Xo washbasin mixer, type 13

chrome	CL/06.14013.29	€ 199,00
PVD gold	CL/06.14013.82	€ 231,00
PVD bronze	CL/06.14013.83	€ 231,00
PVD gun metal	CL/06.14013.84	€ 231,00



Sjokker soap dispenser

chrome	SJ/09.26045.01	€ 142,00
stainless	SJ/09.26045.41.01	€ 142,00
matt white	SJ/09.26045.20	€ 142,00
matt black	SJ/09.26045.21	€ 142,00
PVD gold	SJ/09.26045.82	€ 142,00
PVD bronze	SJ/09.26045.83	€ 142,00
PVD gun metal	SJ/09.26045.84	€ 142,00



Sjokker telephone/shower shelf

chrome	SJ/09.26039.01	€ 64,00
stainless	SJ/09.26039.41	€ 64,00
matt white	SJ/09.26039.20	€ 64,00
matt black	SJ/09.26039.21	€ 64,00
PVD gold	SJ/09.26039.82	€ 64,00
PVD bronze	SJ/09.26039.83	€ 64,00
PVD gun metal	SJ/09.26039.84	€ 64,00



Fold accessories set

chrome	CL/09.04099.29.01	€ 241,00
stainless	CL/09.04099.41.01	€ 241,00
matt white	CL/09.04099.20.01	€ 241,00
matt black	CL/09.04099.21.01	€ 241,00
PVD gold	CL/09.04099.82.01	€ 299,00
PVD bronze	CL/09.04099.83.01	€ 299,00
PVD gun metal	CL/09.04099.84.01	€ 299,00


180mm
350mm

NEW FLUSH 3



Design René Holten

NL
New Flush 3 fontein, inclusief afvoerplug, chroom. Wandhangend en als opzetwastafel te monteren. Aluite fonteinen zijn ook verkrijgbaar met een vlakke afvoerplaat. Keramische fonteinen hebben een **wanddikte van 7 mm**, aluite fonteinen een **wanddikte van 5 mm**.

EN
New Flush 3 handbasin, including drain, chrome. Suitable for wall mounting and counter mounting. Aluite basins are also available with a flat drain plate. Ceramic handbasins have a ***wall thickness of 7 mm****, aluite basins a* ***wall thickness of 5 mm****.*

FR
New Flush 3 lave-mains, avec bonde libre, chrome. À suspendre ou à poser. Les lave-mains en aluite sont également disponibles avec une tablette couvre-bonde. Les lave-mains en céramique ont une **épaisseur de paroi de 7 mm**, lave-mains en aluite une **épaisseur de paroi de 5 mm**.

DE
New Flush 3 Handwaschbecken, mit Ablaufgarnitur, Chrom. Verwendbar für Wandmontage oder auch als Aufsatz verwendet werden. Aluite Becken sind auch erhältlich mit eine flache Bodenplatte. Keramik Handwaschbecken haben eine ***Wandstärke von 7 mm****, aluite Becken eine* ***Wandstärke von 5 mm****.*

NEW FLUSH 3 LEFT

website

KERAMIEK *CERAMICS* CÉRAMIQUE *KERAMIK* **35 x 18 x 10 cm**

met kraangat *with tap hole* avec trou pour robinet *mit Hahnloch*



CL/03.03432.01 € 318,00

glanzend wit
gloss white
blanc brillant
hochglanz weiß

zonder kraangat *without tap hole* sans trou pour robinet *ohne Hahnloch*



CL/03.03432 € 318,00

glanzend wit
gloss white
blanc brillant
hochglanz weiß

website

COMPOSIET *COMPOSITE* COMPOSITE *VERBUNDWERKSTOFF* **35 x 18 x 10 cm**

met voorbewerkt kraangat *with pretreated tap hole* avec 1 point d'amorçage *mit vorgestochenen Hahnloch*



CL/03.13432 € 529,00

mat wit aluite
matt white aluite
blanc mat aluite
matt weiß Aluite

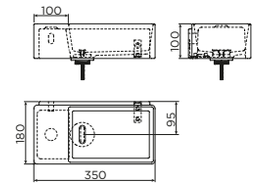



CL/03.13432.02 € 595,00

met afvoerplaat, mat wit aluite
with drain plate, matt white aluite
avec tablette couvre-bonde, blanc mat aluite
mit Ablaufplatte, matt weiß Aluite

New Flush spare parts > p. 313









included



drain and siphon connector in chrome



Xo washbasin mixer, type 1

chrome	CL/06.14001.29	€ 269,00
matt black	CL/06.14001.21	€ 248,00

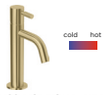

Xo washbasin mixer, type 13

chrome	CL/06.14013.29	€ 199,00
PVD gold	CL/06.14013.82	€ 231,00
PVD bronze	CL/06.14013.83	€ 231,00
PVD gun metal	CL/06.14013.84	€ 231,00



flexible connection hose for cold water taps

black	30cm	IB/06.56001.21	€ 11,00
black	40cm	IB/06.56002.21	€ 12,00
gold	30cm	CL/06.56011.82	€ 15,00
gold	40cm	CL/06.56012.82	€ 16,00
bronze	30cm	CL/06.56011.83	€ 15,00
bronze	40cm	CL/06.56012.83	€ 16,00
gun metal	30cm	CL/06.56011.84	€ 15,00
gun metal	40cm	CL/06.56012.84	€ 16,00

can be combined with



New Flush 3 open cabinet

matt black	CL/07.36.432.21	€ 265,00



Freddo 9

chrome	CL/06.03013	€ 119,00
stainless	CL/06.03013.41	€ 187,00
PVD gold	CL/06.03013.82	€ 150,00
PVD bronze	CL/06.03013.83	€ 150,00
PVD gun metal	CL/06.03013.84	€ 150,00



water saving water breaker

Freddo 1,2,3 Xo 1	CL/1098.6000	€ 8,00
Freddo 9,10,11 Kaldur all taps Xo 7,12,13	CL/1060.6074	€ 8,00



* heat shrink tube incl.

InBe angle valves

chrome	IB/06.45001	€ 29,00
stainless	HI/MA2-10.27	€ 148,00
matt white	IB/06.45001.20 *	€ 37,00
matt black	IB/06.45001.21 *	€ 37,00
PVD gold	HI/MA2-10.27.82	€ 148,00
PVD bronze	HI/MA2-10.27.83	€ 148,00
PVD gun metal	HI/MA2-10.27.84	€ 148,00



Freddo 1

chrome	CL/06.03.003.29	€ 175,00
PVD gold	CL/06.03.003.82	€ 205,00
PVD bronze	CL/06.03.003.83	€ 205,00
PVD gun metal	CL/06.03.003.84	€ 205,00



Kaldur short

chrome	CL/06.05.001.29	€ 127,00
stainless	CL/06.05.001.41	€ 191,00
matt white	CL/06.05.001.20	€ 141,00
matt black	CL/06.05.001.21	€ 141,00
PVD gold	CL/06.05.001.82	€ 153,00
PVD bronze	CL/06.05.001.83	€ 153,00
PVD gun metal	CL/06.05.001.84	€ 153,00



Flush drain and siphon connector

stainless cover only	CL/1060.3001.41	€ 21,00
matt white	CL/1060.3000.20	€ 57,00
matt black	CL/1060.3000.21	€ 60,00
PVD gold	CL/1060.3000.82	€ 60,00
PVD bronze	CL/1060.3000.83	€ 60,00
PVD gun metal	CL/1060.3000.84	€ 60,00



Sjokker soap dispenser

chrome	SJ/09.26045.01	€ 142,00
stainless	SJ/09.26045.41.01	€ 142,00
matt white	SJ/09.26045.20	€ 142,00
matt black	SJ/09.26045.21	€ 142,00
PVD gold	SJ/09.26045.82	€ 142,00
PVD bronze	SJ/09.26045.83	€ 142,00
PVD gun metal	SJ/09.26045.84	€ 142,00



Freddo 2

chrome	CL/06.03.001.29	€ 195,00
stainless	CL/06.03.001.41	€ 251,00



Freddo 2L

chrome	CL/06.03.001.29.L	€ 205,00
stainless	CL/06.03.001.41.L	€ 267,00
matt black	CL/06.03.001.21.L	€ 232,00
PVD gold	CL/06.03.001.82.L	€ 232,00
PVD bronze	CL/06.03.001.83.L	€ 232,00
PVD gun metal	CL/06.03.001.84.L	€ 232,00



Minisuk siphon

chrome	CL/06.53011.29	€ 135,00
stainless	CL/06.53011.41	€ 135,00
matt white	CL/06.53011.20	€ 166,00
matt black	CL/06.53011.21	€ 166,00
PVD gold	CL/06.53011.82	€ 173,00
PVD bronze	CL/06.53011.83	€ 173,00
PVD gun metal	CL/06.53011.84	€ 173,00



Sjokker telephone/shower shelf

chrome	SJ/09.26039.01	€ 64,00
stainless	SJ/09.26039.41	€ 64,00
matt white	SJ/09.26039.20	€ 64,00
matt black	SJ/09.26039.21	€ 64,00
PVD gold	SJ/09.26039.82	€ 64,00
PVD bronze	SJ/09.26039.83	€ 64,00
PVD gun metal	SJ/09.26039.84	€ 64,00

All prices are recommended retail prices excl. VAT, with reservation of print errors - edition 25/01 - For more technical information visit www.clou.nl

NEW FLUSH 3 RIGHT

KERAMIEK *CERAMICS* CÉRAMIQUE *KERAMIK* **35 x 18 x 10 cm**

met kraangat *with tap hole* avec trou pour robinet *mit Hahnloch*



CL/03.03430.01 € 318,00

glanzend wit
gloss white
blanc brillant
hochglanz weiß

website

zonder kraangat *without tap hole* sans trou pour robinet *ohne Hahnloch*



CL/03.03430 € 318,00

glanzend wit
gloss white
blanc brillant
hochglanz weiß

website

COMPOSIET *COMPOSITE* COMPOSITE *VERBUNDWERKSTOFF* **35 x 18 x 10 cm**

met voorbewerkt kraangat *with pretreated tap hole* avec 1 point d'amorçage *mit vorgestochenen Hahnloch*



CL/03.13430 € 529,00

mat wit aluite
matt white aluite
blanc mat aluite
matt weiß Aluite

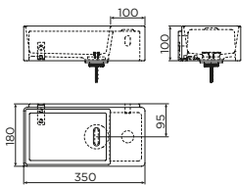



CL/03.13430.02 € 595,00

met afvoerplaat, mat wit aluite
with drain plate, matt white aluite
avec tablette couvre-bonde, blanc mat aluite
mit Ablaufplatte, matt weiß Aluite

New Flush spare parts > p. 313









included



drain and siphon connector in chrome



Xo washbasin mixer, type 1

chrome	CL/06.14001.29	€ 269,00
matt black	CL/06.14001.21	€ 248,00



Xo washbasin mixer, type 13

chrome	CL/06.14013.29	€ 199,00
PVD gold	CL/06.14013.82	€ 231,00
PVD bronze	CL/06.14013.83	€ 231,00
PVD gun metal	CL/06.14013.84	€ 231,00

Look At Me LED mirror

oval 28x90cm	CL/08.11.028.04	€ 289,00
round ø40cm	CL/08.07.040.04	€ 180,00

can be combined with



New Flush 3 open cabinet

matt black	CL/07.36.430.21	€ 265,00



Kaldur short, right

chrome	CL/06.05.004.29.R	€ 159,00
stainless	CL/06.05.004.41.R	€ 229,00
matt white	CL/06.05.004.20.R	€ 189,00
matt black	CL/06.05.004.21.R	€ 198,00
PVD gold	CL/06.05.004.82.R	€ 198,00
PVD bronze	CL/06.05.004.83.R	€ 198,00
PVD gun metal	CL/06.05.004.84.R	€ 198,00



water saving water breaker

Freddo 1,2,3 Xo 1	CL/1098.6000	€ 8,00
Freddo 9,10,11 Kaldur all taps Xo 7,12,13	CL/1060.6074	€ 8,00



Flat accessories set

chrome	CL/09.02099.29.01	€ 440,00
stainless	CL/09.02099.41.01	€ 440,00
matt white	CL/09.02099.20.01	€ 440,00
matt black	CL/09.02099.21.01	€ 440,00
PVD gold	CL/09.02099.82.01	€ 440,00
PVD bronze	CL/09.02099.83.01	€ 440,00
PVD gun metal	CL/09.02099.84.01	€ 440,00



Freddo 1

chrome	CL/06.03.003.29	€ 175,00
PVD gold	CL/06.03.003.82	€ 205,00
PVD bronze	CL/06.03.003.83	€ 205,00
PVD gun metal	CL/06.03.003.84	€ 205,00



Kaldur short

chrome	CL/06.05.001.29	€ 127,00
stainless	CL/06.05.001.41	€ 191,00
matt white	CL/06.05.001.20	€ 141,00
matt black	CL/06.05.001.21	€ 141,00
PVD gold	CL/06.05.001.82	€ 153,00
PVD bronze	CL/06.05.001.83	€ 153,00
PVD gun metal	CL/06.05.001.84	€ 153,00



Flush drain and siphon connector

stainless cover only	CL/1060.3001.41	€ 21,00
matt white	CL/1060.3000.20	€ 57,00
matt black	CL/1060.3000.21	€ 60,00
PVD gold	CL/1060.3000.82	€ 60,00
PVD bronze	CL/1060.3000.83	€ 60,00
PVD gun metal	CL/1060.3000.84	€ 60,00



Kaldur accessories set

chrome	CL/09.05099.29.01	€ 279,00
stainless	CL/09.05099.41.01	€ 279,00
matt white	CL/09.05099.20.01	€ 279,00
matt black	CL/09.05099.21.01	€ 279,00
PVD gold	CL/09.05099.82.01	€ 313,00
PVD bronze	CL/09.05099.83.01	€ 313,00
PVD gun metal	CL/09.05099.84.01	€ 313,00



Freddo 2

chrome	CL/06.03.001.29	€ 195,00
stainless	CL/06.03.001.41	€ 251,00



Freddo 2L

chrome	CL/06.03.001.29.L	€ 205,00
stainless	CL/06.03.001.41.L	€ 267,00
matt black	CL/06.03.001.21.L	€ 232,00
PVD gold	CL/06.03.001.82.L	€ 232,00
PVD bronze	CL/06.03.001.83.L	€ 232,00
PVD gun metal	CL/06.03.001.84.L	€ 232,00



Minisuk siphon

chrome	CL/06.53011.29	€ 135,00
stainless	CL/06.53011.41	€ 135,00
matt white	CL/06.53011.20	€ 166,00
matt black	CL/06.53011.21	€ 166,00
PVD gold	CL/06.53011.82	€ 173,00
PVD bronze	CL/06.53011.83	€ 173,00
PVD gun metal	CL/06.53011.84	€ 173,00



Fold accessories set

chrome	CL/09.04099.29.01	€ 241,00
stainless	CL/09.04099.41.01	€ 241,00
matt white	CL/09.04099.20.01	€ 241,00
matt black	CL/09.04099.21.01	€ 241,00
PVD gold	CL/09.04099.82.01	€ 299,00
PVD bronze	CL/09.04099.83.01	€ 299,00
PVD gun metal	CL/09.04099.84.01	€ 299,00



NEW FLUSH 3.1



Design René Holten

NL
New Flush 3.1 fontein, zonder kranenbank, inclusief afvoerplug, chroom. Wandhangend en als opzetwastafel te monteren. Aluite fonteinen zijn ook verkrijgbaar met een vlakke afvoerplaat. Keramische fonteinen hebben een **wanddikte van 7 mm**, aluite fonteinen een **wanddikte van 5 mm**.

EN
New Flush 3.1 handbasin, without tap bench, including drain, chrome. Suitable for wall mounting and counter mounting. Aluite basins are also available with a flat drain plate. Ceramic handbasins have a ***wall thickness of 7 mm****, aluite basins a* ***wall thickness of 5 mm****.*

FR
New Flush 3.1 lave-mains, sans plage pour robinet, avec bonde libre, chrome. À suspendre ou à poser. Les lave-mains en aluite sont également disponibles avec une tablette couvre-bonde. Les lave-mains en céramique ont une **épaisseur de paroi de 7 mm**, lave-mains en aluite une **épaisseur de paroi de 5 mm**.

DE
New Flush 3.1 Handwaschbecken, ohne Armaturenbank, mit Ablaufgarnitur, Chrom. Verwendbar für Wandmontage oder auch als Aufsatz verwendet werden. Aluite Becken sind auch erhältlich mit eine flache Bodenplatte. Keramik Handwaschbecken haben eine ***Wandstärke von 7 mm****, aluite Becken eine* ***Wandstärke von 5 mm****.*

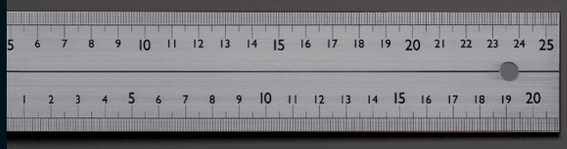


380mm
180mm





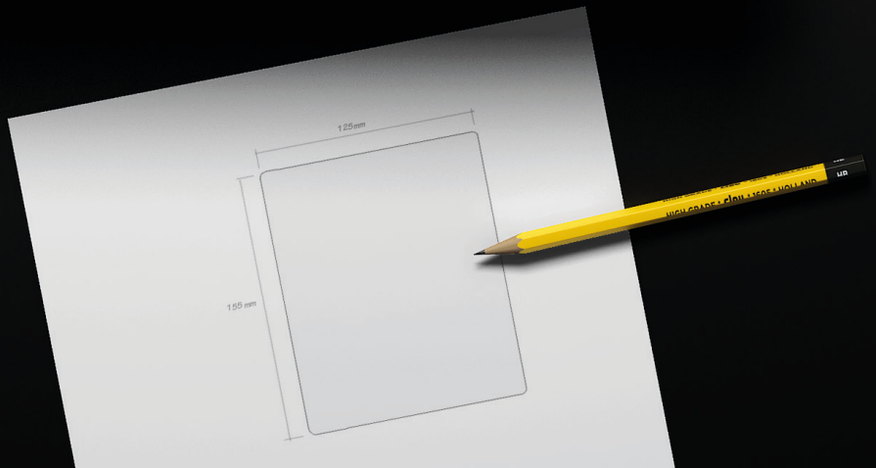
125mm
155 mm

NEW FLUSH 3.1

KERAMIEK *CERAMICS* CÉRAMIQUE *KERAMIK* **38 x 18 x 10 cm**

zonder kraangat *without tap hole* sans trou pour robinet *ohne Hahnloch*

website



CL/03.03431 € 337,00

glanzend wit
gloss white
blanc brillant
hochglanz weiß

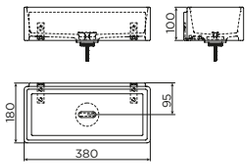

COMPOSIET *COMPOSITE* COMPOSITE *VERBUNDWERKSTOFF* **38 x 18 x 10 cm**

zonder kraangat *without tap hole* sans trou pour robinet *ohne Hahnloch*

website

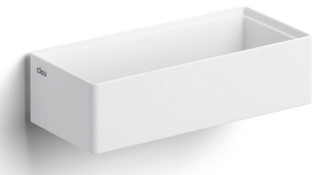

CL/03.13431 € 562,00

mat wit aluite
matt white aluite
blanc mat aluite
matt weiß Aluite

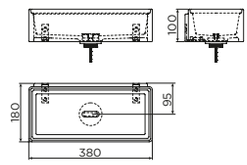



CL/03.13431.02 € 628,00

met afvoerplaat, mat wit aluite
with drain plate, matt white aluite
avec tablette couvre-bonde, blanc mat aluite
mit Ablaufplatte, matt weiß Aluite

New Flush spare parts > p. 313









included



drain and siphon connector in chrome

can be combined with



Freddo 2, in combination with extension piece *

chrome	CL/06.03.001.29	€ 195,00
stainless	CL/06.03.001.41	€ 251,00



* **extension piece for Freddo 2, 3 & 4**

chrome	CL/06.03.002.29	€ 79,00
stainless	CL/06.03.002.41	€ 88,00



Freddo 10

chrome	CL/06.03014	€ 163,00



Freddo 11 short

chrome	CL/06.03015.S	€ 137,00
stainless	CL/06.03015.41.S	€ 187,00



Kaldur short

chrome	CL/06.05.001.29	€ 127,00
stainless	CL/06.05.001.41	€ 191,00
matt white	CL/06.05.001.20	€ 141,00
matt black	CL/06.05.001.21	€ 141,00
PVD gold	CL/06.05.001.82	€ 153,00
PVD bronze	CL/06.05.001.83	€ 153,00
PVD gun metal	CL/06.05.001.84	€ 153,00



water saving water breaker

Freddo 1,2,3 Xo 1	CL/1098.6000	€ 8,00
Freddo 9,10,11 Kaldur all taps Xo 7,12,13	CL/1060.6074	€ 8,00



Minisuk siphon

chrome	CL/06.53011.29	€ 135,00
stainless	CL/06.53011.41	€ 135,00
matt white	CL/06.53011.20	€ 166,00
matt black	CL/06.53011.21	€ 166,00
PVD gold	CL/06.53011.82	€ 173,00
PVD bronze	CL/06.53011.83	€ 173,00
PVD gun metal	CL/06.53011.84	€ 173,00



Flush drain and siphon connector

stainless cover only	CL/1060.3001.41	€ 21,00
matt white	CL/1060.3000.20	€ 57,00
matt black	CL/1060.3000.21	€ 60,00
PVD gold	CL/1060.3000.82	€ 60,00
PVD bronze	CL/1060.3000.83	€ 60,00
PVD gun metal	CL/1060.3000.84	€ 60,00



Sjokker soap dispenser

chrome	SJ/09.26045.01	€ 142,00
stainless	SJ/09.26045.41.01	€ 142,00
matt white	SJ/09.26045.20	€ 142,00
matt black	SJ/09.26045.21	€ 142,00
PVD gold	SJ/09.26045.82	€ 142,00
PVD bronze	SJ/09.26045.83	€ 142,00
PVD gun metal	SJ/09.26045.84	€ 142,00



Sjokker telephone/shower shelf

chrome	SJ/09.26039.01	€ 64,00
stainless	SJ/09.26039.41	€ 64,00
matt white	SJ/09.26039.20	€ 64,00
matt black	SJ/09.26039.21	€ 64,00
PVD gold	SJ/09.26039.82	€ 64,00
PVD bronze	SJ/09.26039.83	€ 64,00
PVD gun metal	SJ/09.26039.84	€ 64,00



InBe angle valves

chrome	IB/06.45001	€ 29,00
stainless	HI/MA2-10.27	€ 148,00



Flat accessories set

chrome	CL/09.02099.29.01	€ 440,00
stainless	CL/09.02099.41.01	€ 440,00
matt white	CL/09.02099.20.01	€ 440,00
matt black	CL/09.02099.21.01	€ 440,00
PVD gold	CL/09.02099.82.01	€ 440,00
PVD bronze	CL/09.02099.83.01	€ 440,00
PVD gun metal	CL/09.02099.84.01	€ 440,00



Kaldur accessories set

chrome	CL/09.05099.29.01	€ 279,00
stainless	CL/09.05099.41.01	€ 279,00
matt white	CL/09.05099.20.01	€ 279,00
matt black	CL/09.05099.21.01	€ 279,00
PVD gold	CL/09.05099.82.01	€ 313,00
PVD bronze	CL/09.05099.83.01	€ 313,00
PVD gun metal	CL/09.05099.84.01	€ 313,00



Fold accessories set

chrome	CL/09.04099.29.01	€ 241,00
stainless	CL/09.04099.41.01	€ 241,00
matt white	CL/09.04099.20.01	€ 241,00
matt black	CL/09.04099.21.01	€ 241,00
PVD gold	CL/09.04099.82.01	€ 299,00
PVD bronze	CL/09.04099.83.01	€ 299,00
PVD gun metal	CL/09.04099.84.01	€ 299,00

Look At Me LED mirror

oval 28x90cm	CL/08.11.028.04	€ 289,00
round ø40cm	CL/08.07.040.04	€ 180,00

INBE HANDBASINS & HANDBASIN SETS



NL
InBe fonteinen en fontein sets, bestaande uit fontein, koudwaterkraan, afvoerplug en sifon, glanzend wit keramiek, chroom en mat zwart. Fontein sets worden verpakt als one-pack.

EN
InBe handbasins and handbasin sets, containing handbasin, cold water tap, drain set and trap, gloss white ceramics, chrome and matt black. Handbasin sets are packaged as one-pack.

FR
InBe lave-mains et ensembles complets comprenant un lave-mains, un robinet eau froide, bonde libre et un siphon, céramique blanc brillant, chrome et noir mat. Les ensembles complets sont emballés dans une seule boîte.

DE
InBe Handwaschbecken und Handwaschbecken-Satz, enthält Handwaschbecken, Kaltwasser-armatur, Ablauf-garnitur und Siphon, Keramik hochglanz weiß, Chrom und matt Schwarz. Handwaschbecken-Sätze werden als Einzelpackung verpackt.

INBE HANDBASINS

website

KERAMIEK *CERAMICS* CÉRAMIQUE *KERAMIK*

met kraangat *with tap hole* avec trou pour robinet *mit Hahnloch*



IB/03.03017 € 82,00

InBe fontein 8, glanzend wit
InBe handbasin 8, gloss white
lave-mains InBe 8, blanc brillant
InBe Handwaschbecken 8, hochglanz weiß

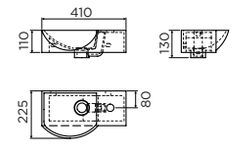

website



IB/03.03016 € 82,00

InBe fontein 7, glanzend wit
InBe handbasin 7, gloss white
lave-mains InBe 7, blanc brillant
InBe Handwaschbecken 7, hochglanz weiß

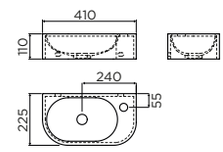

website



IB/03.03015 € 82,00

InBe fontein 6, glanzend wit
InBe handbasin 6, gloss white
lave-mains InBe 6, blanc brillant
InBe Handwaschbecken 6, hochglanz weiß

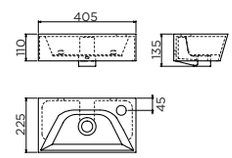







can be combined with



InBe toilet

gloss white	IB/04.01140	€ 336,00
matt white	IB/04.01141.20	€ 446,00
matt black	IB/04.01141.21	€ 446,00



Freddo 9

chrome	CL/06.03013	€ 119,00
stainless	CL/06.03013.41	€ 187,00
PVD gold	CL/06.03013.82	€ 150,00
PVD bronze	CL/06.03013.83	€ 150,00
PVD gun metal	CL/06.03013.84	€ 150,00



Mini Wash Me drain with cover, not closable

chrome	CL/06.51022.40	€ 79,00
stainless	CL/06.51022.41	€ 79,00
matt white	CL/06.51022.20	€ 92,00
matt black	CL/06.51022.21	€ 92,00
PVD gold	CL/06.51022.82	€ 92,00
PVD bronze	CL/06.51022.83	€ 92,00
PVD gun metal	CL/06.51022.84	€ 92,00



washbasin drain with flat cover, not closable

chrome	IB/06.51010	€ 53,00



Kaldur accessories set

chrome	CL/09.05099.29.01	€ 279,00
stainless	CL/09.05099.41.01	€ 279,00
matt white	CL/09.05099.20.01	€ 279,00
matt black	CL/09.05099.21.01	€ 279,00
PVD gold	CL/09.05099.82.01	€ 313,00
PVD bronze	CL/09.05099.83.01	€ 313,00
PVD gun metal	CL/09.05099.84.01	€ 313,00



InBe

chrome	IB/06.03002	€ 61,00



Kaldur short, right

chrome	CL/06.05.004.29.R	€ 159,00
stainless	CL/06.05.004.41.R	€ 229,00
matt white	CL/06.05.004.20.R	€ 189,00
matt black	CL/06.05.004.21.R	€ 198,00
PVD gold	CL/06.05.004.82.R	€ 198,00
PVD bronze	CL/06.05.004.83.R	€ 198,00
PVD gun metal	CL/06.05.004.84.R	€ 198,00



Minisuk siphon

chrome	CL/06.53011.29	€ 135,00
stainless	CL/06.53011.41	€ 135,00
matt white	CL/06.53011.20	€ 166,00
matt black	CL/06.53011.21	€ 166,00
PVD gold	CL/06.53011.82	€ 173,00
PVD bronze	CL/06.53011.83	€ 173,00
PVD gun metal	CL/06.53011.84	€ 173,00



Sjokker shelf

chrome	SJ/09.26039.01	€ 64,00
stainless	SJ/09.26039.41	€ 64,00
matt white	SJ/09.26039.20	€ 64,00
matt black	SJ/09.26039.21	€ 64,00
PVD gold	SJ/09.26039.82	€ 64,00
PVD bronze	SJ/09.26039.83	€ 64,00
PVD gun metal	SJ/09.26039.84	€ 64,00



Flat accessories set

chrome	CL/09.02099.29.01	€ 440,00
stainless	CL/09.02099.41.01	€ 440,00
matt white	CL/09.02099.20.01	€ 440,00
matt black	CL/09.02099.21.01	€ 440,00
PVD gold	CL/09.02099.82.01	€ 440,00
PVD bronze	CL/09.02099.83.01	€ 440,00
PVD gun metal	CL/09.02099.84.01	€ 440,00



Freddo 2L

chrome	CL/06.03.001.29.L	€ 205,00
stainless	CL/06.03.001.41.L	€ 267,00
matt black	CL/06.03.001.21.L	€ 232,00
PVD gold	CL/06.03.001.82.L	€ 232,00
PVD bronze	CL/06.03.001.83.L	€ 232,00
PVD gun metal	CL/06.03.001.84.L	€ 232,00



Xo washbasin mixer, type 1

chrome	CL/06.14001.29	€ 269,00
matt black	CL/06.14001.21	€ 248,00



flexible connection hose for cold water taps

black	30cm	IB/06.56001.21	€ 11,00
black	40cm	IB/06.56002.21	€ 12,00
gold	30cm	CL/06.56011.82	€ 15,00
gold	40cm	CL/06.56012.82	€ 16,00
bronze	30cm	CL/06.56011.83	€ 15,00
bronze	40cm	CL/06.56012.83	€ 16,00
gun metal	30cm	CL/06.56011.84	€ 15,00
gun metal	40cm	CL/06.56012.84	€ 16,00



Sjokker soap dispenser

chrome	SJ/09.26045.01	€ 142,00
stainless	SJ/09.26045.41.01	€ 142,00
matt white	SJ/09.26045.20	€ 142,00
matt black	SJ/09.26045.21	€ 142,00
PVD gold	SJ/09.26045.82	€ 142,00
PVD bronze	SJ/09.26045.83	€ 142,00
PVD gun metal	SJ/09.26045.84	€ 142,00



InBe accessories set

chrome	IB/09.60099.01	€ 149,00



Freddo 1

chrome	CL/06.03.003.29	€ 175,00
PVD gold	CL/06.03.003.82	€ 205,00
PVD bronze	CL/06.03.003.83	€ 205,00
PVD gun metal	CL/06.03.003.84	€ 205,00



Xo washbasin mixer, type 13

chrome	CL/06.14013.29	€ 199,00
PVD gold	CL/06.14013.82	€ 231,00
PVD bronze	CL/06.14013.83	€ 231,00
PVD gun metal	CL/06.14013.84	€ 231,00



* heat shrink tube incl.

InBe angle valves

chrome	IB/06.45001	€ 29,00
stainless	HI/MA2-10.27	€ 148,00
matt white	IB/06.45001.20 *	€ 37,00
matt black	IB/06.45001.21 *	€ 37,00
PVD gold	HI/MA2-10.27.82	€ 148,00
PVD bronze	HI/MA2-10.27.83	€ 148,00
PVD gun metal	HI/MA2-10.27.84	€ 148,00

Look At Me LED mirror

oval 28x90cm	CL/08.11.028.04	€ 289,00
round ø40cm	CL/08.07.040.04	€ 180,00



Fold accessories set

chrome	CL/09.04099.29.01	€ 241,00
stainless	CL/09.04099.41.01	€ 241,00
matt white	CL/09.04099.20.01	€ 241,00
matt black	CL/09.04099.21.01	€ 241,00
PVD gold	CL/09.04099.82.01	€ 299,00
PVD bronze	CL/09.04099.83.01	€ 299,00
PVD gun metal	CL/09.04099.84.01	€ 299,00

INBE HANDBASIN SETS

KERAMIEK *CERAMICS* CÉRAMIQUE *KERAMIK*

chroom *chrome* chrome *Chrom*	zwart *black* noir *schwarz*

website



IB/03.03093 € 158,00

set 8, **one-pack**
*set 8, **one-pack***
ensemble 8, **one-pack**
*Satz 8, **Einzelpackung***



IB/03.03093.21 € 168,00

set 8, **one-pack**
*set 8, **one-pack***
ensemble 8, **one-pack**
*Satz 8, **Einzelpackung***

website



IB/03.03094 € 158,00

set 7, **one-pack**
*set 7, **one-pack***
ensemble 7, **one-pack**
*Satz 7, **Einzelpackung***



IB/03.03094.21 € 168,00

set 7, **one-pack**
*set 7, **one-pack***
ensemble 7, **one-pack**
*Satz 7, **Einzelpackung***

website



IB/03.03095 € 158,00

set 6, **one-pack**
*set 6, **one-pack***
ensemble 6, **one-pack**
*Satz 6, **Einzelpackung***



IB/03.03095.21 € 168,00

set 6, **one-pack**
*set 6, **one-pack***
ensemble 6, **one-pack**
*Satz 6, **Einzelpackung***

website



IB/03.03099 € 298,00

set 1, **one-pack**
*set 1, **one-pack***
ensemble 1, **one-pack**
*Satz 1, **Einzelpackung***



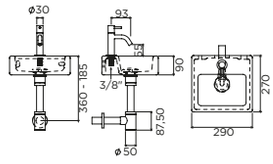

website



IB/03.03098 € 303,00

set 2, **one-pack**
*set 2, **one-pack***
ensemble 2, **one-pack**
*Satz 2, **Einzelpackung***

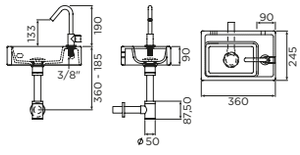

website

InBe spare parts > p. 316

can be combined with



* heat shrink tube incl.

InBe angle valves

chrome	IB/06.45001		€ 29,00
matt black	IB/06.45001.21	*	€ 37,00



InBe toilet

gloss white	IB/04.01140	€ 336,00
matt black	IB/04.01141.21	€ 446,00



Flat accessories set

chrome	CL/09.02099.29.01	€ 440,00
matt black	CL/09.02099.21.01	€ 440,00



Sjokker soap dispenser

chrome	SJ/09.26045.01	€ 142,00
matt black	SJ/09.26045.21	€ 142,00

Look At Me LED mirror

oval 28x90cm	CL/08.11.028.04	€ 289,00
round ø40cm	CL/08.07.040.04	€ 180,00



Sjokker shelf

chrome	SJ/09.26039.01	€ 64,00
matt black	SJ/09.26039.21	€ 64,00



InBe accessories set

chrome	IB/09.60099.01	€ 149,00



InBe set 1 furniture

matt black	CL/07.36.010.21	€ 265,00

NEW



INBE HANDBASINS



NL
InBe fonteinen, Microrazzo beton, met afsluitbare afvoerplug met microrazzo cover.

EN
InBe handbasins, Microrazzo concrete, with closable drain with microrazzo cover.

FR
InBe lave-mains, Microrazzo béton, livré avec bonde fermable avec couvercle en microrazzo.

DE
InBe Handwaschbecken, Microrazzo Beton, mit verschließbarer Ablaufgarnitur mit Microrazzo Deckel.

INBE HANDBASINS

available from Q3 2025, date is an estimate

NEW

website

MICRORAZZO - BETON *CONCRETE* BÉTON *BETON* **43 x 23 x 16 cm**

met kraangat *with tap hole* avec trou pour robinet *mit Hahnloch*



IB/03.70030.02.01.R € 250,00

InBe fontein 9, beige
InBe handbasin 9, beige
lave-mains InBe 9, beige
InBe Handwaschbecken 9, Beige

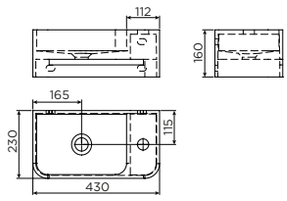

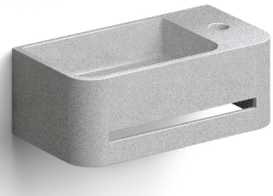

IB/03.71030.02.01.R € 250,00

InBe fontein 9, grijs
InBe handbasin 9, grey
lave-mains InBe 9, gris
InBe Handwaschbecken 9, Grau



IB/03.72030.02.01.R € 250,00

InBe fontein 9, antraciet
InBe handbasin 9, anthracite
lave-mains InBe 9, *anthracite*
InBe Handwaschbecken 9, Anthrazit









included



closeable drain in Microrazzo



InBe
chrome IB/06.03002 € 61,00



Freddo 9

chrome	CL/06.03013	€ 119,00
stainless	CL/06.03013.41	€ 187,00
PVD gold	CL/06.03013.82	€ 150,00
PVD bronze	CL/06.03013.83	€ 150,00
PVD gun metal	CL/06.03013.84	€ 150,00

Look At Me LED mirror

oval 28x90cm	CL/08.11.028.04	€ 289,00
round ø40cm	CL/08.07.040.04	€ 180,00



Kaldur accessories set

chrome	CL/09.05099.29.01	€ 279,00
stainless	CL/09.05099.41.01	€ 279,00
matt white	CL/09.05099.20.01	€ 279,00
matt black	CL/09.05099.21.01	€ 279,00
PVD gold	CL/09.05099.82.01	€ 313,00
PVD bronze	CL/09.05099.83.01	€ 313,00
PVD gun metal	CL/09.05099.84.01	€ 313,00

can be combined with



InBe toilet

gloss white	IB/04.01140	€ 336,00
matt white	IB/04.01141.20	€ 446,00
matt black	IB/04.01141.21	€ 446,00



Kaldur short, right

chrome	CL/06.05.004.29.R	€ 159,00
stainless	CL/06.05.004.41.R	€ 229,00
matt white	CL/06.05.004.20.R	€ 189,00
matt black	CL/06.05.004.21.R	€ 198,00
PVD gold	CL/06.05.004.82.R	€ 198,00
PVD bronze	CL/06.05.004.83.R	€ 198,00
PVD gun metal	CL/06.05.004.84.R	€ 198,00



Minisuk siphon

chrome	CL/06.53011.29	€ 135,00
stainless	CL/06.53011.41	€ 135,00
matt white	CL/06.53011.20	€ 166,00
matt black	CL/06.53011.21	€ 166,00
PVD gold	CL/06.53011.82	€ 173,00
PVD bronze	CL/06.53011.83	€ 173,00
PVD gun metal	CL/06.53011.84	€ 173,00



Look At Me LED mirror w/ acrylic edge
round ø45cm CL/08.13.045.05 € 325,00



Flat accessories set

chrome	CL/09.02099.29.01	€ 440,00
stainless	CL/09.02099.41.01	€ 440,00
matt white	CL/09.02099.20.01	€ 440,00
matt black	CL/09.02099.21.01	€ 440,00
PVD gold	CL/09.02099.82.01	€ 440,00
PVD bronze	CL/09.02099.83.01	€ 440,00
PVD gun metal	CL/09.02099.84.01	€ 440,00



Freddo 2L

chrome	CL/06.03.001.29.L	€ 205,00
stainless	CL/06.03.001.41.L	€ 267,00
matt black	CL/06.03.001.21.L	€ 232,00
PVD gold	CL/06.03.001.82.L	€ 232,00
PVD bronze	CL/06.03.001.83.L	€ 232,00
PVD gun metal	CL/06.03.001.84.L	€ 232,00



Xo washbasin mixer, type 1

chrome	CL/06.14001.29	€ 269,00
matt black	CL/06.14001.21	€ 248,00



flexible connection hose for cold water taps

black	30cm	IB/06.56001.21	€ 11,00
black	40cm	IB/06.56002.21	€ 12,00
gold	30cm	CL/06.56011.82	€ 15,00
gold	40cm	CL/06.56012.82	€ 16,00
bronze	30cm	CL/06.56011.83	€ 15,00
bronze	40cm	CL/06.56012.83	€ 16,00
gun metal	30cm	CL/06.56011.84	€ 15,00
gun metal	40cm	CL/06.56012.84	€ 16,00



Sjokker shelf

chrome	SJ/09.26039.01	€ 64,00
stainless	SJ/09.26039.41	€ 64,00
matt white	SJ/09.26039.20	€ 64,00
matt black	SJ/09.26039.21	€ 64,00
PVD gold	SJ/09.26039.82	€ 64,00
PVD bronze	SJ/09.26039.83	€ 64,00
PVD gun metal	SJ/09.26039.84	€ 64,00



Fold accessories set

chrome	CL/09.04099.29.01	€ 241,00
stainless	CL/09.04099.41.01	€ 241,00
matt white	CL/09.04099.20.01	€ 241,00
matt black	CL/09.04099.21.01	€ 241,00
PVD gold	CL/09.04099.82.01	€ 299,00
PVD bronze	CL/09.04099.83.01	€ 299,00
PVD gun metal	CL/09.04099.84.01	€ 299,00



Freddo 1

chrome	CL/06.03.003.29	€ 175,00
PVD gold	CL/06.03.003.82	€ 205,00
PVD bronze	CL/06.03.003.83	€ 205,00
PVD gun metal	CL/06.03.003.84	€ 205,00



Xo washbasin mixer, type 13

chrome	CL/06.14013.29	€ 199,00
PVD gold	CL/06.14013.82	€ 231,00
PVD bronze	CL/06.14013.83	€ 231,00
PVD gun metal	CL/06.14013.84	€ 231,00



* heat shrink tube incl.

InBe angle valves

chrome	IB/06.45001	€ 29,00
stainless	HI/MA2-10.27	€ 148,00
matt white	IB/06.45001.20 *	€ 37,00
matt black	IB/06.45001.21 *	€ 37,00
PVD gold	HI/MA2-10.27.82	€ 148,00
PVD bronze	HI/MA2-10.27.83	€ 148,00
PVD gun metal	HI/MA2-10.27.84	€ 148,00



Sjokker soap dispenser

chrome	SJ/09.26045.01	€ 142,00
stainless	SJ/09.26045.41.01	€ 142,00
matt white	SJ/09.26045.20	€ 142,00
matt black	SJ/09.26045.21	€ 142,00
PVD gold	SJ/09.26045.82	€ 142,00
PVD bronze	SJ/09.26045.83	€ 142,00
PVD gun metal	SJ/09.26045.84	€ 142,00



InBe accessories set
chrome IB/09.60099.01 € 149,00


NEW

04. TOILETS

NEW HAMMOCK / 140
(NEW) HAMMOCK SEATS / 145
INBE / 146
CLEVER / 152





NEW

New Hammock,
new and improved,
still truly rimless,
still setting standards.



NEW HAMMOCK



NL

New Hammock randloos wandtoilet, keramiek, met toiletzitting met deksel, soft-closing en quick release systeem, kunststof. Bevestiging inbegrepen.
Toilet en zitting zijn gemaakt van twee verschillende materialen. Kleuren onderling kunnen licht afwijken. De achterkant, en met name de onderzijde, van het toilet moet op een stevige basis rusten.

EN

New Hammock rimless toilet, wall mounted, ceramics with toilet seat with cover, with soft-closing and quick release system, plastic. Fixation set included.
Toilet and seat are made of two different materials. Colours may vary slightly. The backside, and especially the lower part, of the toilet must rest on a sturdy base.

FR

Toilette sans bord New Hammock, à suspendre, céramique, avec assise et abattant système fermeture douceur et montage quick release, plastique. Set de montage inclus. Les toilettes et l'assise et abattant sont faits de deux matériaux différents. Les couleurs peuvent varier légèrement. Rassurez-vous que l'arrière, et surtout le dessous, de la toilette repose sur une surface solide.

DE

New Hammock randlose WC, wandhängend, Keramik, mit WC-Sitz mit Deckel, Soft-Closing und Quick-Release System, Kunststoff. Befestigungssatz mit enthalten.
Toilette und Sitz bestehen aus zwei unterschiedlichen Materialien. Farben können leicht abweichen. Bitte achten Sie darauf, dass die Rückseite und insbesondere die Unterseite des WCs auf einer festen Basis ruht.



VOLLEDIGE SPOELING
COMPLETE RINSE
RINÇAGE COMPLET
VOLLSTÄNDIGE SPÜLUNG

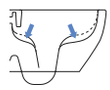

DIEPERE KOM DAN HAMMOCK
DEEPER BOWL THAN HAMMOCK
CUVETTE PLUS PROFONDE QUE HAMMOCK
TIEFERE SCHÜSSEL ALS HAMMOCK



LAGER GEWICHT DAN HAMMOCK
WEIGHS LESS THAN HAMMOCK
POIDS INFÉRIEUR À HAMMOCK
WIEGT WENIGER ALS HAMMOCK



VACUÜM LEKKAGE CONTROLE
VACUUM LEAKAGE CHECK
TEST D'ÉTANCHÉITÉ PAR LE VIDE
VAKUUM-LECKTEST



ECHT RANDLOOS EENVOUDIG SCHOONMAKEN
TRULY RIMLESS EASY CLEANING
VÉRITABLEMENT SANS BORD FACILE À NETTOYER
WIRKLICH SPÜLRANDLOS LEICHT ZU REINIGEN



VOORGEÏNSTALLEERDE BEVESTIGING
PRE-INSTALLED FIXATION
MONTAGE PRÉ-INSTALLÉ
VORINSTALLIERTE BEFESTIGUNG



EENVOUDIG VASTDRAAIEN
EASY TO TIGHTEN
FACILE À SERRER
LEICHT FESTZUZIEHEN

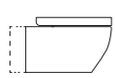

TWEE LENGTES 49 & 54 CM
TWO LENGTHS 49 & 54 CM
DEUX LONGUEURS 49 & 54 CM
ZWEI LÄNGEN 49 & 54 CM

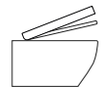

SOFT CLOSE
SOFT CLOSE
FERMETURE DOUCEUR
SOFT-CLOSE



QUICK RELEASE ZONDER KNOP
QUICK RELEASE WITHOUT BUTTON
QUICK RELEASE SANS BOUTON
QUICK-RELEASE OHNE KNOPF

NEW



NEW HAMMOCK RIMLESS 54 & 49CM

available from Q3 2025, date is an estimate

NEW

website website

54cm

dikke zitting *thick seat* abattant épais *dicker Sitz*	dunne zitting *thin seat* abattant bas *dünner Sitz*



CL/04.01160 € 462,00

glanzend wit, incl. zitting & deksel
gloss white, incl. seat and lid
blanc brillant, assise et abattant incl.
hochglanz weiß, mit Sitz mit Deckel



CL/04.01161 € 485,00

glanzend wit, incl. zitting & deksel
gloss white, incl. seat and lid
blanc brillant, assise et abattant incl.
hochglanz weiß, mit Sitz mit Deckel



CL/04.01160.20 € 724,00

mat wit, incl. zitting & deksel
matt white, incl. seat and lid
blanc mat, assise et abattant incl.
matt weiß, mit Sitz mit Deckel



CL/04.01161.20 € 749,00

mat wit, incl. zitting & deksel
matt white, incl. seat and lid
blanc mat, assise et abattant incl.
matt weiß, mit Sitz mit Deckel



CL/04.01160.21 € 724,00

mat zwart, incl. zitting & deksel
matt black, incl. seat and lid
noir mat, assise et abattant incl.
matt schwarz, mit Sitz mit Deckel

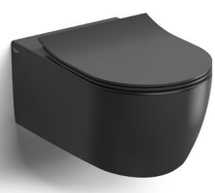

CL/04.01161.21 € 749,00

mat zwart, incl. zitting & deksel
matt black, incl. seat and lid
noir mat, assise et abattant incl.
matt schwarz, mit Sitz mit Deckel

website website

49cm

dikke zitting *thick seat* abattant épais *dicker Sitz*	dunne zitting *thin seat* abattant bas *dünner Sitz*



CL/04.01180 € 462,00

glanzend wit, incl. zitting & deksel
gloss white, incl. seat and lid
blanc brillant, assise et abattant incl.
hochglanz weiß, mit Sitz mit Deckel



CL/04.01181 € 485,00

glanzend wit, incl. zitting & deksel
gloss white, incl. seat and lid
blanc brillant, assise et abattant incl.
hochglanz weiß, mit Sitz mit Deckel



CL/04.01180.20 € 724,00

mat wit, incl. zitting & deksel
matt white, incl. seat and lid
blanc mat, assise et abattant incl.
matt weiß, mit Sitz mit Deckel



CL/04.01181.20 € 749,00

mat wit, incl. zitting & deksel
matt white, incl. seat and lid
blanc mat, assise et abattant incl.
matt weiß, mit Sitz mit Deckel



CL/04.01180.21 € 724,00

mat zwart, incl. zitting & deksel
matt black, incl. seat and lid
noir mat, assise et abattant incl.
matt schwarz, mit Sitz mit Deckel

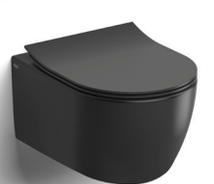

CL/04.01181.21 € 749,00

mat zwart, incl. zitting & deksel
matt black, incl. seat and lid
noir mat, assise et abattant incl.
matt schwarz, mit Sitz mit Deckel

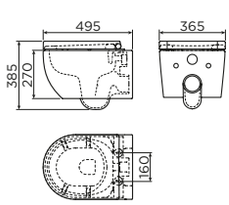

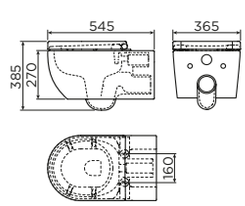







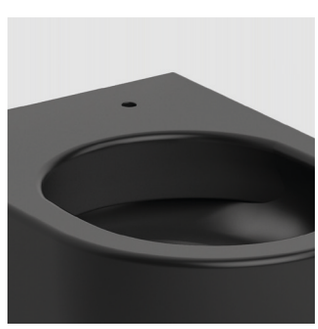


20mm
clou

NEW HAMMOCK WITHOUT SEAT

available from Q3 2025, date is an estimate

NEW

website website

54cm



CL/04.01150 € 370,00

glanzend wit, zonder zitting
gloss white, without seat
blanc brillant, sans abattant
hochglanz weiß, ohne WC-Sitz



CL/04.01150.20 € 578,00

mat wit, zonder zitting
matt white, without seat
blanc mat, sans abattant
matt weiß, ohne WC-Sitz

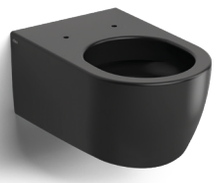

CL/04.01150.21 € 578,00

mat zwart, zonder zitting
matt black, without seat
noir mat, sans abattant
matt schwarz, ohne WC-Sitz

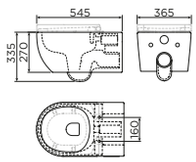

49cm



CL/04.01170 € 370,00

glanzend wit, zonder zitting
gloss white, without seat
blanc brillant, sans abattant
hochglanz weiß, ohne WC-Sitz



CL/04.01170.20 € 578,00

mat wit, zonder zitting
matt white, without seat
blanc mat, sans abattant
matt weiß, ohne WC-Sitz

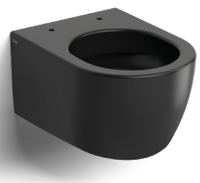

CL/04.01170.21 € 578,00

mat zwart, zonder zitting
matt black, without seat
noir mat, sans abattant
matt schwarz, ohne WC-Sitz

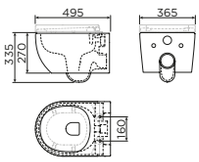

(NEW) HAMMOCK SEATS

dikke zitting *thick seat* abattant épais *dicker Sitz*

website website



CL/04.06040 € 138,00

glanzend wit, ureum
gloss white, urea
blanc brillant, ureum
hochglanz weiß, Urea harnstoff



CL/04.06040.20 € 176,00

mat wit, ureum
matt white, urea
blanc mat, ureum
matt weiß, Urea harnstoff



CL/04.06040.21 € 176,00

mat zwart, ureum
matt black, *urea*
noir mat, ureum
matt schwarz, Urea harnstoff



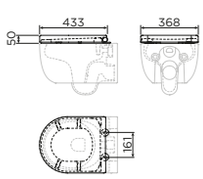

dunne zitting *thin seat* abattant bas *dünner Sitz*

website website



CL/04.06060 € 161,00

glanzend wit, ureum
gloss white, urea
blanc brillant, ureum
hochglanz weiß, Urea harnstoff



CL/04.06060.20 € 194,00

mat wit, ureum
matt white, urea
blanc mat, ureum
matt weiß, Urea harnstoff



CL/04.06060.21 € 194,00

mat zwart, ureum
matt black, urea
noir mat, ureum
matt schwarz, Urea harnstoff

(New) Hammock seat spare parts > p. 315



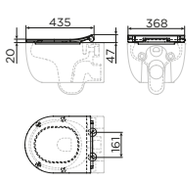


Rimless toilets,
the new standard.
Made affordable by InBe.

INBE

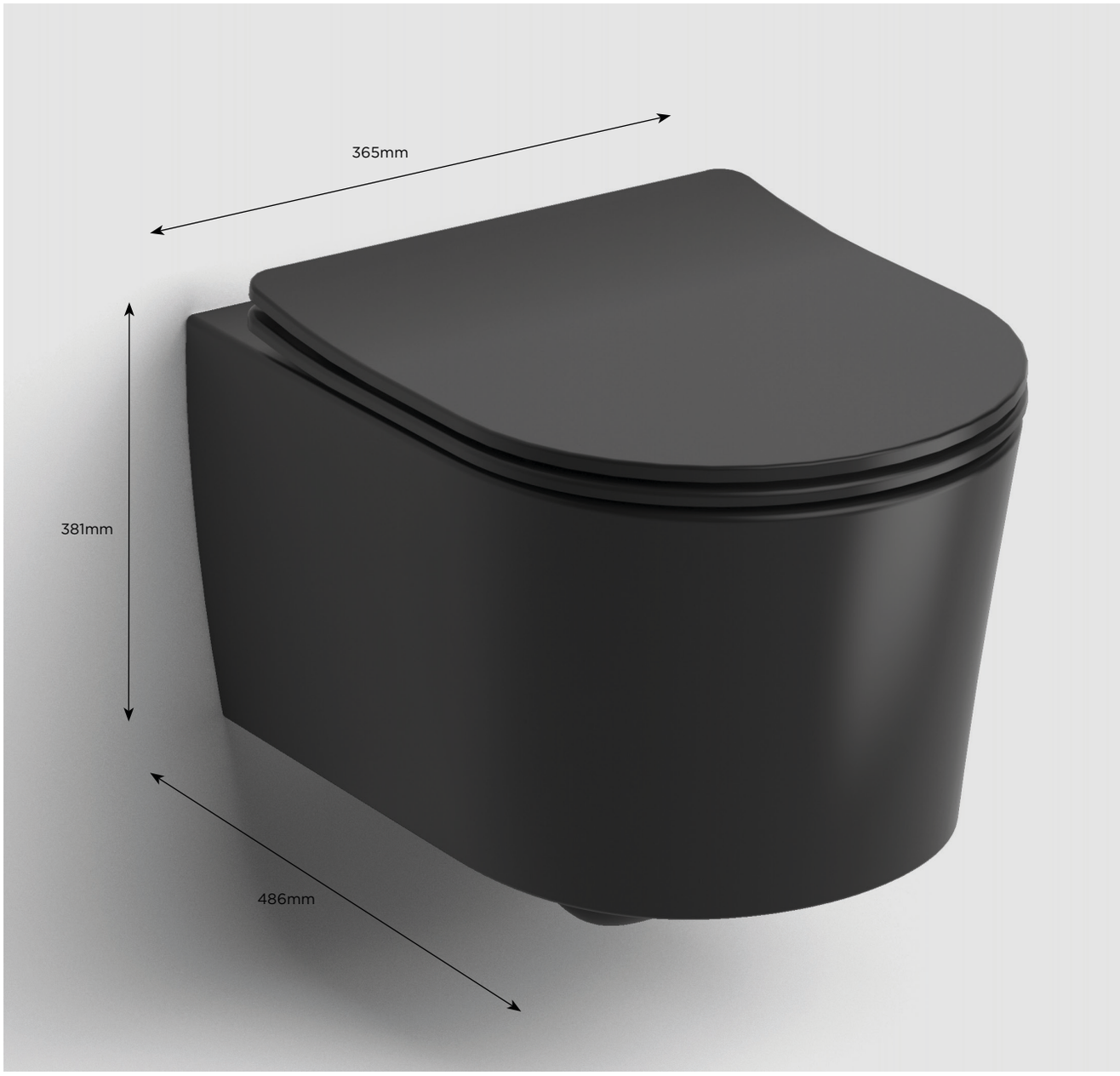

NL

InBe randloos wandtoilet, met toiletzitting met deksel, soft-closing en quick release systeem, glanzend wit, mat wit of mat zwart keramiek. Bevestiging inbegrepen.

EN

InBe rimless toilet, wall mounted, with toilet seat with cover, with soft-closing and quick release system, gloss white, matt white or matt black ceramics. Fixation set included.

FR

InBe toilette sans bord, à suspendre, avec assise et abattant système fermeture douceur et montage quick release, céramique blanc brillant, blanc mat ou noir mat. Set de montage inclus.

DE

InBe randlos WC wandhängend, mit WC-Sitz mit Deckel, Soft-Closing und Quick-Release System, glänzend Weiß, matt Weiß oder matt Schwarz Keramik. Befestigungssatz mit enthalten.



VOLLEDIGE SPOELING
COMPLETE RINSE
RINÇAGE COMPLET
VOLLSTÄNDIGE SPÜLUNG

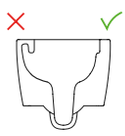

EENVOUDIGE REINIGING
EASY CLEANING
NETTOYAGE FACILE
EINFACHE REINIGUNG

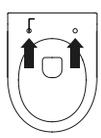

ONZICHTBARE BEVESTIGING
INVISIBLE MOUNTING
MONTAGE INVISIBLE
UNSICHTBARE MONTAGE



BUDGETVRIENDELIJK
BUDGET FRIENDLY
ÉCONOMIQUE
BUDGETFREUNDLICH



SOFT CLOSE
SOFT CLOSE
FERMETURE DOUCEUR
SOFT-CLOSE



QUICK RELEASE
QUICK RELEASE
QUICK RELEASE
QUICK-RELEASE


InBe
486mm

INBE 1 RIMLESS

48cm



IB/04.01140 € 336,00

glanzend wit, **one-pack**
*gloss white, **one-pack***
blanc brillant, **one-pack**
*Hochglanz Weiß, **Einzelpackung***



IB/04.01141.20 € 446,00

mat wit, **one-pack**
*matt white, **one-pack***
blanc mat, **one-pack**
*matt Weiß, **Einzelpackung***

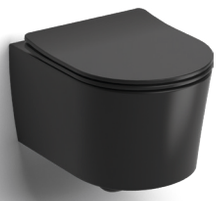

IB/04.01141.21 € 446,00

mat zwart, **one-pack**
*matt black, **one-pack***
noir mat, **one-pack**
*matt Schwarz, **Einzelpackung***

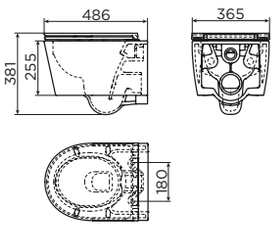

InBe Seats

website website



IB/04.06050 € 133,00

glanzend wit, ureum
gloss white, urea
blanc brillant, ureum
hochglanz weiß, Urea harnstoff

website website



IB/04.06070.20 € 127,00

mat wit, ureum
matt white, urea
blanc mat, ureum
matt weiß, Urea harnstoff



IB/04.06070.21 € 127,00

mat zwart, ureum
matt black, urea
noir mat, ureum
matt schwarz, Urea harnstoff

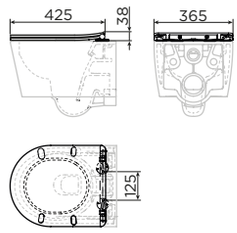

IB/04.01140





IB/04.01140.20





IB/04.01140.21







InBe spare parts > p. 318

can be combined with



InBe handbasin set 1

chrome	IB/03.03099	€ 298,00



InBe handbasin set 6

chrome	IB/03.03095	€ 158,00
matt black	IB/03.03095.21	€ 168,00



InBe handbasin set 2

chrome	IB/03.03098	€ 303,00



InBe handbasin set 7

chrome	IB/03.03094	€ 158,00
matt black	IB/03.03094.21	€ 168,00



InBe accessories set

chrome	IB/09.60099.01	€ 149,00



InBe handbasin set 8

chrome	IB/03.03093	€ 158,00
matt black	IB/03.03093.21	€ 168,00



Flat accessories set

chrome	CL/09.02099.29.01	€ 440,00
matt white	CL/09.02099.20.01	€ 440,00
matt black	CL/09.02099.21.01	€ 440,00



* heat shrink tube incl.

InBe angle valves

chrome	IB/06.45001	€ 29,00
matt white	IB/06.45001.20 *	€ 37,00
matt black	IB/06.45001.21 *	€ 37,00

NEW



INBE 3 RIMLESS

NEW
in stock

website website

49cm



IB/04.01221.02 € 293,00

glanzend wit, **one-pack**
*gloss white, **one-pack***
blanc brillant, **one-pack**
*Hochglanz Weiß, **Einzelpackung***

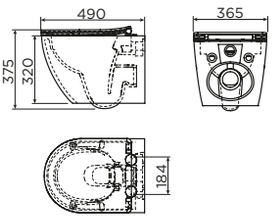

InBe Seats



IB/04.06070.02 € 127,00

glanzend wit, ureum
gloss white, urea
blanc brillant, ureum
hochglanz weiß, Urea harnstoff

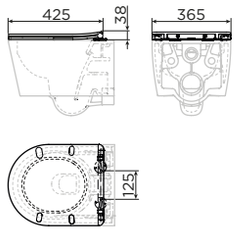

InBe spare parts > p. 318





can be combined with



InBe handbasin set 1

chrome	IB/03.03099	€ 298,00



InBe handbasin set 6

chrome	IB/03.03095	€ 158,00
matt black	IB/03.03095.21	€ 168,00



InBe handbasin set 2

chrome	IB/03.03098	€ 303,00



InBe handbasin set 7

chrome	IB/03.03094	€ 158,00
matt black	IB/03.03094.21	€ 168,00



InBe accessories set

chrome	IB/09.60099.01	€ 149,00



InBe handbasin set 8

chrome	IB/03.03093	€ 158,00
matt black	IB/03.03093.21	€ 168,00



Flat accessories set

chrome	CL/09.02099.29.01	€ 440,00
matt white	CL/09.02099.20.01	€ 440,00
matt black	CL/09.02099.21.01	€ 440,00



* heat shrink tube incl.

InBe angle valves

chrome	IB/06.45001	€ 29,00
matt white	IB/06.45001.20 *	€ 37,00
matt black	IB/06.45001.21 *	€ 37,00

NEW

The Clever toilet,
a new experience.



CLEVER / Smart vortex-flush bidet toilet



Design Clou

NL
Clever douche-WC met turbo flush, keramiek, met toiletzitting met deksel, soft-closing en quick release systeem, ureum kunststof. Bevestiging inbegrepen.

Functies: bidetdouche, ladydouche, oscillerende douche, föhn, verwarmde zitting, instelbare sterkte waterstraal, instelbare douchekop positie, geurafzuiging, instelbare föhntemperatuur, instelbare watertemperatuur, 2 persoonlijke gebruiksinstellingen, afstandsbediening, afstandsbediening app, ontkalkingsfunctie.

EN
Clever shower toilet with turbo flush, ceramic, including toilet seat with lid, soft-closing and quick release system, urea plastic. Fixation set included.

Features: bidet shower, lady shower, oscillating shower, blow dryer with adjustable temperature, heated seat, water jet with adjustable intensity and temperature, adjustable shower head position, odour extraction, 2 personal user settings, remote control, remote control app, descaling function.

FR
WC lavant Clever avec chasse d'eau vortex, céramique, avec siège et abattant, en ureum, fermeture douceur et quick release. Fixations comprises.

Fonctions: douchette bidet, douchette pour dames, douchette oscillante, air chauffant, lunette chauffante, jet réglable, position de la douchette réglable, désodorisation, température air chauffant réglable, température d'eau réglable, 2 différentes fonctions personnelles réglables, télécommande, application télécommande, fonction de détartrage.

DE
Clever Dusch-WC mit Turbospülung, Keramik, mit WC-Sitz mit Deckel, Soft-Closing und Quick-Release System, Urea harnstoff. Befestigungssatz mit enthalten.

Ausstattung: Bidetdusche, Ladydusche, oszillierende Dusche, Föhn mit einstellbarer Temperatur, beheizter Sitz, Wasserstrahl mit einstellbarer Intensität und Temperatur, einstellbare Duschkopfposition, Geruchsabsaugung, 2 persönliche Benutzer-einstellungen, Fernbedienung, Fernbedienungs-App, Entkalkungsfunktion.

CLEVER / Smart vortex-flush bidet toilet

NEW
in stock

website

57cm



CL/04.05020 € 1.596,00

glanzend wit, incl. zitting & deksel
gloss white, incl. seat and lid
blanc brillant, assise et abattant incl.
hochglanz weiß, mit Sitz mit Deckel

220-240V - 50-60 Hz 1350W
32kg

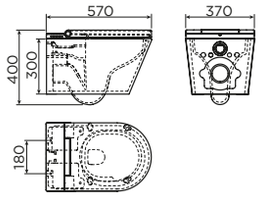

verwarmde zitting ***heated seat*** **lunette chauffant** ***Sitz mit Heizung***



CL/1042.4001 € 289,00

glanzend wit, ureum
gloss white, urea
blanc brillant, ureum
hochglanz weiß, Urea harnstoff

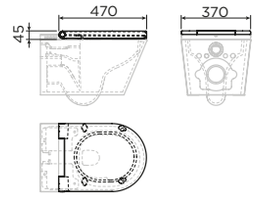

Clever spare parts > p. 313









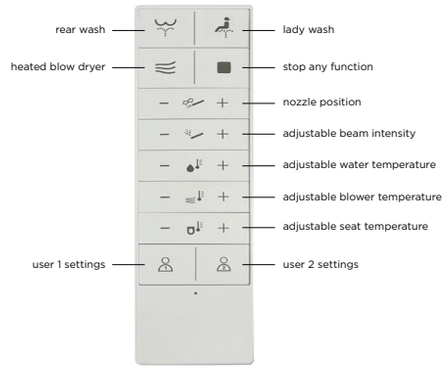

included



remote control + bluetooth app

can be combined with



Sjokker telephone/shower shelf

chrome	SJ/09.26039.01	€ 64,00
stainless	SJ/09.26039.41	€ 64,00
matt white	SJ/09.26039.20	€ 64,00
matt black	SJ/09.26039.21	€ 64,00
PVD gold	SJ/09.26039.82	€ 64,00
PVD bronze	SJ/09.26039.83	€ 64,00
PVD gun metal	SJ/09.26039.84	€ 64,00



Fold paper holder with cover

chrome	CL/09.04029.29	€ 72,00
stainless	CL/09.04029.41	€ 72,00
matt white	CL/09.04029.20	€ 72,00
matt black	CL/09.04029.21	€ 72,00
PVD gold	CL/09.04029.82	€ 82,00
PVD bronze	CL/09.04029.83	€ 82,00
PVD gun metal	CL/09.04029.84	€ 82,00



Fold paper holder with shelf

chrome	CL/09.04028.29	€ 83,00
stainless	CL/09.04028.41	€ 83,00
matt white	CL/09.04028.20	€ 83,00
matt black	CL/09.04028.21	€ 83,00
PVD gold	CL/09.04028.82	€ 100,00
PVD bronze	CL/09.04028.83	€ 100,00
PVD gun metal	CL/09.04028.84	€ 100,00



Fold accessories set

chrome	CL/09.04099.29.01	€ 241,00
stainless	CL/09.04099.41.01	€ 241,00
matt white	CL/09.04099.20.01	€ 241,00
matt black	CL/09.04099.21.01	€ 241,00
PVD gold	CL/09.04099.82.01	€ 299,00
PVD bronze	CL/09.04099.83.01	€ 299,00
PVD gun metal	CL/09.04099.84.01	€ 299,00



Flat paper holder

chrome	CL/09.02030	€ 90,00
stainless	CL/09.02030.41	€ 90,00
matt white	CL/09.02030.20	€ 90,00
matt black	CL/09.02030.21	€ 90,00
PVD gold	CL/09.02030.82	€ 90,00
PVD bronze	CL/09.02030.83	€ 90,00
PVD gun metal	CL/09.02030.84	€ 90,00



Flat paper holder straight

chrome	CL/09.02031	€ 78,00
stainless	CL/09.02031.41	€ 78,00
matt white	CL/09.02031.20	€ 78,00
matt black	CL/09.02031.21	€ 78,00

Flat toilet brush

chrome	CL/09.02041	€ 204,00
stainless	CL/09.02041.41	€ 204,00
matt white	CL/09.02041.20	€ 204,00
matt black	CL/09.02041.21	€ 204,00
PVD gold	CL/09.02041.82	€ 204,00
PVD bronze	CL/09.02041.83	€ 204,00
PVD gun metal	CL/09.02041.84	€ 204,00



Flat accessories set

chrome	CL/09.02099.29.01	€ 440,00
stainless	CL/09.02099.41.01	€ 440,00
matt white	CL/09.02099.20.01	€ 440,00
matt black	CL/09.02099.21.01	€ 440,00
PVD gold	CL/09.02099.82.01	€ 440,00
PVD bronze	CL/09.02099.83.01	€ 440,00
PVD gun metal	CL/09.02099.84.01	€ 440,00



Sjokker soap dispenser

chrome	SJ/09.26045.01	€ 142,00
stainless	SJ/09.26045.41.01	€ 142,00
matt white	SJ/09.26045.20	€ 142,00
matt black	SJ/09.26045.21	€ 142,00
PVD gold	SJ/09.26045.82	€ 142,00
PVD bronze	SJ/09.26045.83	€ 142,00
PVD gun metal	SJ/09.26045.84	€ 142,00



Kaldur paper holder straight

chrome	CL/09.05031.29	€ 41,00
stainless	CL/09.05031.41	€ 41,00
matt white	CL/09.05031.20	€ 41,00
matt black	CL/09.05031.21	€ 41,00
PVD gold	CL/09.05031.82	€ 47,00
PVD bronze	CL/09.05031.83	€ 47,00
PVD gun metal	CL/09.05031.84	€ 47,00



Kaldur accessories set

chrome	CL/09.05099.29.01	€ 279,00
stainless	CL/09.05099.41.01	€ 279,00
matt white	CL/09.05099.20.01	€ 279,00
matt black	CL/09.05099.21.01	€ 279,00
PVD gold	CL/09.05099.82.01	€ 313,00
PVD bronze	CL/09.05099.83.01	€ 313,00
PVD gun metal	CL/09.05099.84.01	€ 313,00



InBe accessories set

chrome	IB/09.60099.01	€ 149,00

All prices are recommended retail prices excl. VAT, with reservation of print errors - edition 25/01 - For more technical information visit www.clou.nl





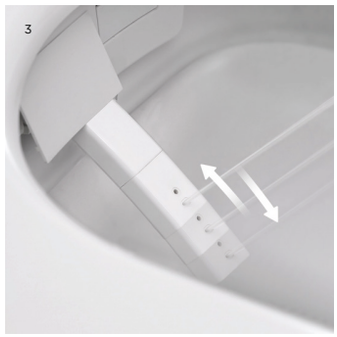



1
instelbare temperatuur
adjustable temperature
température réglable
einstellbare Temperatur

33° / 37° / 40°
max. 1600W

2
voor/achter sproeier met instelbare straalsterkte
front/back nozzle with adjustable beam intensity
douchette avant/arrière, intensité jet réglable
Front-/Hinterdüse mit einstellbarer Strahlstärke

3
verstelbare straal positie
adjustable nozzle position
douchette réglable
einstellbare Strahlposition

4
zelfreinigende functie
self-cleaning
fonction auto-nettoyante
Selbstreinigungsfunktion



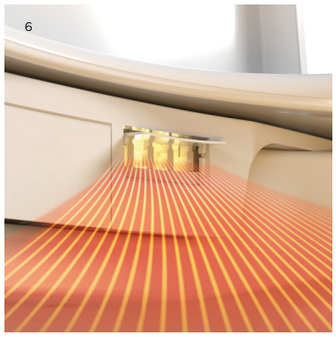

5
verwarmde zitting
seat heating
lunette chauffante
Sitzheizung

30° / 35° / 40°
24W

6
verwarmde droog functie
heated drying feature
séchage à air chauffée
beheiztes Trockengebläse

30° / 45° / 55°
220W





7
geurafzuiging
odor extraction
extraction d'odeurs
Geruchsabsaugung

8
koolstoffilter t.b.v. geurafzuiging
carbon filter for odor extraction
filtre à charbon pour désodorisation
Kohlefilter zur Geruchsextration







9
vortex spoeling
vortex flush
chasse d'eau vortex
Vortex-Spülung

10
soft closing
soft closing
abattant avec freins de chute
Soft-Closing

11
quick release systeem
quick release system
abattant déclipsable
Quick-Release System

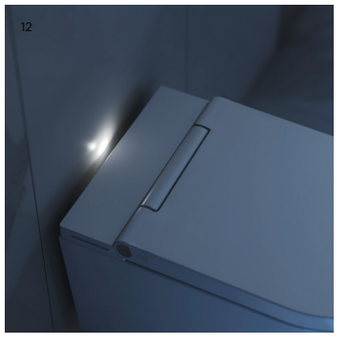

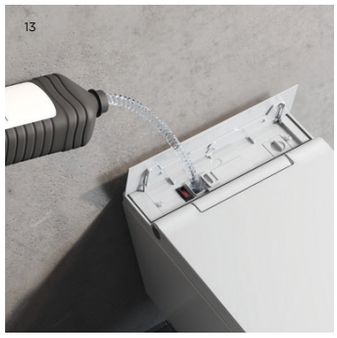

12
omgevingslicht met bewegingssensor
motion sensitive ambient light
lumière ambiante avec détecteur de mouvements
Ambientelicht mit Bewegungssensor

13
reservoir voor ontkalker
descaler reservoir
réservoir pour détartrant
Behälter für Entkalker

Bluetooth®

05. BATHTUBS

HAMMOCK / 158
WASH ME / 162
FIRST / 166
SOLIUM / 170
INBE / 174

“A strong character
and a clear design of
purist appearance.



Overly well balanced and
generously proportioned,
it unfolds **a high sensuous**
appeal particularly when
freestanding.”

- the Red Dot jury -

HAMMOCK



Design René Holten

NL
Hammock vrijstaand 2-persoons ligbad, met Viega stop/go plug, overloop en sifon, wit acryl.

EN
Hammock freestanding 2-person bathtub, with Viega stop/go drain, overflow and trap, white acrylic.

FR
Hammock baignoire en îlot pour 2 personnes, avec bonde stop/go, trop-plein et siphon Viega, acrylique blanc.

DE
Hammock freistehende 2-Personen Badewanne, mit Viega Stop/Go-Ablaufgarnitur, Überlauf und Siphon, weiß Acryl.

reddot award 2016
best of the best



HAMMOCK BATHTUB

ACRYL ***ACRYLIC*** **ACRYLIQUE** ***ACRYL*** **200 x 140 x 55 cm**

website



CL/05.60020

chroom
chrome
chrome
Chrom



reddot award 2016
best of the best

€ 4.320,00

160 kg, 465 l.

inclusief Viega stop/go plug en sifon
Viega stop/go drain and siphon included
bonde stop/go et siphon Viega inclus
Inklusive Viega Stop/Go-Ablaufgarnitur und Siphon

3,5 cm diepe uitsparing in de vloer vereist
3,5 cm deep recess is required in the floor
évidement de 3,5 cm nécessaire dans le sol
3,5 cm Vertiefung in dem Boden erforderlich

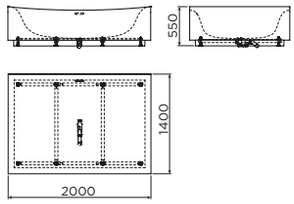

Hammock spare parts > p. 315

discover the complete series











can be combined with



Kaldur mixer tap

bathtub	CL/06.25.005.29	€ 1.758,00
washbasin right	CL/06.15.003.29.R	€ 378,00
washbasin left	CL/06.15.003.29.L	€ 378,00



Xo type 1 mixer tap

bathtub	CL/06.04001.21	€ 1.268,00
washbasin	CL/06.14001.21	€ 248,00



Xo type 1 mixer tap

bathtub	CL/06.04001.29	€ 1.090,00
washbasin	CL/06.14001.29	€ 269,00



Hammock washbasin & furniture

aluite	various sizes	p. 244



Xo type 7 mixer tap

bathtub 1	CL/06.04007.29	€ 1.090,00
bathtub 2	SE/4007-HY	€ 195,00
washbasin	CL/06.14007.29	€ 166,00



Xo type 8 mixer tap

bathtub	CL/06.04008.29	€ 1.090,00
washbasin floor	SE/3011L.29	€ 195,00
washbasin high	SE/3011.29.L	€ 195,00
washbasin	CL/06.14007.29	€ 166,00



Xo type 13 mixer tap

bathtub	CL/06.04013.29	€ 1.090,00
washbasin	CL/06.14013.29	€ 199,00



Hammock handbasin

45cm min. marble	CL/03.08370	€ 578,00
45cm aluite	CL/03.13370	€ 646,00
65cm aluite	CL/03.13270	€ 796,00



A stately character,
generous dimensions and
a timeless look. Handmade.
Unprecedented luxury.

WASH ME



Design René Holten

NL
Wash Me vrijstaand ligbad, met Viega stop/go plug, overloop en sifon, wit acryl.

EN
Wash Me freestanding bathtub, with Viega stop/go drain, overflow and siphon, white acrylic.

FR
Wash Me baignoire en îlot, avec bonde stop/go, trop-plein et siphon Viega, acrylique blanc.

DE
Wash Me freistehende Badewanne, mit Viega Stop/Go-Ablaufgarnitur, Überlauf und Siphon, weiß Acryl.


2200mm
850mm

WASH ME BATHTUB

ACRYL *ACRYLIC* ACRYLIQUE *ACRYL* **220 x 85 x 54 cm**

website



CL/05.50010

chroom
chrome
chrome
Chrom



€ 4.179,00

65 kg, 340 l.

inclusief Viega stop/go plug, overloop en sifon
Viega stop/go drain, overflow and siphon included
bonde stop/go, trop-plein et siphon Viega inclus
Inklusive Viega Stop/Go-Ablaufgarnitur, Überlauf und Siphon

5,5 cm diepe uitsparing in de vloer vereist
5,5 cm deep recess is required in the floor
évidement de 5,5 cm nécessaire dans le sol
5,5 cm Vertiefung in dem Boden erforderlich

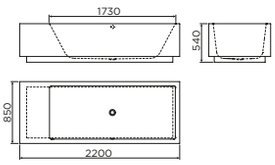

Wash Me spare parts > p. 312

discover the complete series




p. 21


p. 26


p. 78



can be combined with



Kaldur mixer tap

bathtub	CL/06.25.005.29	€ 1.758,00
washbasin right	CL/06.15.003.29.R	€ 378,00
washbasin left	CL/06.15.003.29.L	€ 378,00



Xo type 1 mixer tap

bathtub	CL/06.04001.21	€ 1.268,00
washbasin	CL/06.14001.21	€ 248,00



Xo type 1 mixer tap

bathtub	CL/06.04001.29	€ 1.090,00
washbasin	CL/06.14001.29	€ 269,00



Wash Me washbasins & furniture

various materials	various sizes	p.26



Xo type 7 mixer tap

bathtub 1	CL/06.04007.29	€ 1.090,00
bathtub 2	SE/4007-HY	€ 195,00
washbasin	CL/06.14007.29	€ 166,00



Xo type 8 mixer tap

bathtub	CL/06.04008.29	€ 1.090,00
washbasin floor	SE/3011L.29	€ 195,00
washbasin high	SE/3011.29.L	€ 195,00
washbasin	CL/06.14007.29	€ 166,00



Xo type 13 mixer tap

bathtub	CL/06.04013.29	€ 1.090,00
washbasin	CL/06.14013.29	€ 199,00



Wash Me handbasins

various materials	various sizes	p.82


1820mm
820mm

FIRST



Design René Holten

NL
First vrijstaand ligbad met geïntegreerde overloop, met stop/go plug en sifon, aluite.

EN
First freestanding bathtub with integrated overflow, with stop/go drain and siphon, aluite.

FR
First baignoire en îlot avec trop-plein intégré, avec bonde stop/go et siphon, aluite.

DE
First freistehende Badewanne mit integrierten Überlauf, mit Stop/Go-Ablaufgarnitur und Siphon, Aluite.


cleo

FIRST BATHTUB

COMPOSIET ***COMPOSITE*** **COMPOSITE** ***VERBUNDWERKSTOFF***	**182 x 82 x 49 cm**
mat wit aluite *matt white aluite* aluite blanc mat *matt weiß Aluite*	

website



CL/05.13010	CL/05.13010.20
chroom *chrome* chrome *Chrom*	mat wit *matt white* blanc mat *matt weiß*
	
€ 4.810,00	€ 4.930,00

124 kg, 237 l.

inclusief stop/go plug en sifon
stop/go drain and siphon included
bonde stop/go et siphon inclus
Inklusive Stop/Go-Ablaufgarnitur und Siphon

10,5 cm diepe uitsparing in de vloer vereist
10,5 cm deep recess is required in the floor
évidement de 10,5 cm nécessaire dans le sol
10,5 cm Vertiefung in dem Boden erforderlich

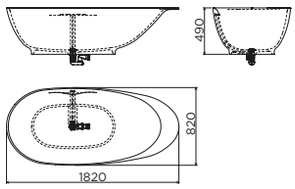

First spare parts > p. 311

discover the complete series








p. 68


p. 15

can be combined with



Kaldur mixer tap

bathtub	CL/06.25.005.29	€ 1.758,00
washbasin right	CL/06.15.003.29.R	€ 378,00
washbasin left	CL/06.15.003.29.L	€ 378,00



Xo type 1 mixer tap

bathtub	CL/06.04001.21	€ 1.268,00
washbasin	CL/06.14001.21	€ 248,00



Xo type 1 mixer tap

bathtub	CL/06.04001.29	€ 1.090,00
washbasin	CL/06.14001.29	€ 269,00



First washbasin

aluite	CL/02.27011	€ 863,00



Xo type 7 mixer tap

bathtub 1	CL/06.04007.29	€ 1.090,00
bathtub 2	SE/4007-HY	€ 195,00
washbasin	CL/06.14007.29	€ 166,00



Xo type 8 mixer tap

bathtub	CL/06.04008.29	€ 1.090,00
washbasin floor	SE/3011L.29	€ 195,00
washbasin high	SE/3011.29.L	€ 195,00
washbasin	CL/06.14007.29	€ 166,00



Xo type 13 mixer tap

bathtub	CL/06.04013.29	€ 1.090,00
washbasin	CL/06.14013.29	€ 199,00



First handbasin

gloss white cer.	CL/03.03110	€ 355,00
mineral marble	CL/03.08110	€ 525,00
aluite	CL/03.10021	€ 595,00

Wafer-thin edges,
That's **Solium.**



SOLIUM



Design Clou

NL
Solium vrijstaande ligbaden met geïntegreerde overloop, met Viega stop/go plug en sifon, aluite.

EN
Solium freestanding bathtubs with integrated overflow, with Viega stop/go drain and siphon, aluite.

FR
Solium baignoires en îlot avec trop-plein intégré, avec bonde stop/go et siphon Viega, aluite.

DE
Solium freistehende Badewannen mit integrierten Überlauf, mit Viega Stop/Go-Ablaufgarnitur und Siphon, Aluite.


1750mm
800mm
1600mm
700mm

SOLIUM BATHTUB

COMPOSIET *COMPOSITE* COMPOSITE *VERBUNDWERKSTOFF*

160cm - mat wit aluite *matt white aluite* aluite blanc mat *matt weiß Aluite* — 160 x 70 x 53,5 cm

website



CL/05.70020	CL/05.70020.20	110 kg, 245 l.
chroom *chrome* chrome *Chrom*	mat wit *matt white* blanc mat *matt weiß*	inclusief Viega stop/go plug en sifon *Viega stop/go drain and siphon included* bonde stop/go et siphon Viega inclus *Inklusive Viega Stop/Go-Ablaufgarnitur und Siphon*
		10 cm diepe uitsparing in de vloer vereist *10 cm deep recess is required in the floor* évidement de 10 cm nécessaire dans le sol *10 cm Vertiefung in dem Boden erforderlich*
€ 3.004,00	€ 3.124,00	

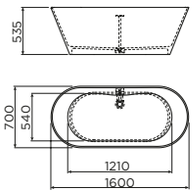

175cm - mat wit aluite *matt white aluite* aluite blanc mat *matt weiß Aluite* — 175 x 80 x 53,5 cm

website



CL/05.70010	CL/05.70010.20	135 kg, 305 l.
chroom *chrome* chrome *Chrom*	mat wit *matt white* blanc mat *matt weiß*	inclusief Viega stop/go plug en sifon *Viega stop/go drain and siphon included* bonde stop/go et siphon Viega inclus *Inklusive Viega Stop/Go-Ablaufgarnitur und Siphon*
		10 cm diepe uitsparing in de vloer vereist *10 cm deep recess is required in the floor* évidement de 10 cm nécessaire dans le sol *10 cm Vertiefung in dem Boden erforderlich*
€ 3.486,00	€ 3.606,00	

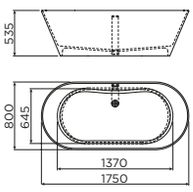

Solium spare parts > p. 316









can be combined with



Kaldur mixer tap

bathtub	CL/06.25.005.29	€ 1.758,00
washbasin right	CL/06.15.003.29.R	€ 378,00
washbasin left	CL/06.15.003.29.L	€ 378,00



Xo type 1 mixer tap

bathtub	CL/06.04001.21	€ 1.268,00
washbasin	CL/06.14001.21	€ 248,00



Xo type 1 mixer tap

bathtub	CL/06.04001.29	€ 1.090,00
washbasin	CL/06.14001.29	€ 269,00



First washbasin & furniture

various materials	various sizes	p.15



Xo type 7 mixer tap

bathtub 1	CL/06.04007.29	€ 1.090,00
bathtub 2	SE/4007-HY	€ 195,00
washbasin	CL/06.14007.29	€ 166,00



Xo type 8 mixer tap

bathtub	CL/06.04008.29	€ 1.090,00
washbasin floor	SE/3011L.29	€ 195,00
washbasin high	SE/3011.29.L	€ 195,00
washbasin	CL/06.14007.29	€ 166,00



Xo type 13 mixer tap

bathtub	CL/06.04013.29	€ 1.090,00
washbasin	CL/06.14013.29	€ 199,00



Wash Me washbasins & furniture

various materials	various sizes	p.26

INBE



NL
InBe hoekbaden, mat wit acryl. Met overloop en stop-go plug, mat wit. Inclusief sifon.

EN
InBe corner bathtubs, matt white acrylic. With overflow and stop-go drain, matt white. Including siphon.

FR
Baignoires d'angle InBe, acrylique mat blanc. Avec trop-plein et bonde stop-go, blanc mat. Siphon inclus.

DE
InBe Eckbadewanne, matt weiß Acryl. Mit Überlauf und Stop-Go-Ablaufgarnitur, matt Weiß. Inklusiv Siphon.

CORNER BATHTUBS

available from
Q3 2025, date
is an estimate

NEW

website

ACRYL *ACRYLIC* ACRYLIQUE *ACRYL*

rechts *right* droite rechts



IB/05.40700.20.R

mat wit
matt white
blanc mat
matt weiß



€ 1.650,00

42 kg, 308 l.

inclusief stop/go plug en sifon
stop/go drain and siphon included
bonde stop/go et siphon inclus
Inklusive Stop/Go-Ablaufgarnitur und Siphon

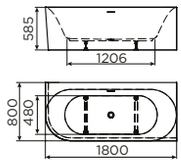

links *left* gauche links

website



IB/05.40700.20.L

mat wit
matt white
blanc mat
matt weiß



€ 1.650,00

42 kg, 308 l.

inclusief stop/go plug en sifon
stop/go drain and siphon included
bonde stop/go et siphon inclus
Inklusive Stop/Go-Ablaufgarnitur und Siphon

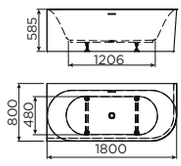





can be combined with



Kaldur mixer tap

bathtub	CL/06.25.005.29	€ 1.758,00
washbasin right	CL/06.15.003.29.R	€ 378,00
washbasin left	CL/06.15.003.29.L	€ 378,00



Xo type 1 mixer tap

bathtub	CL/06.04001.21	€ 1.268,00
washbasin	CL/06.14001.21	€ 248,00



Xo type 1 mixer tap

bathtub	CL/06.04001.29	€ 1.090,00
washbasin	CL/06.14001.29	€ 269,00



Xo type 3 mixer tap

bathtub	CL/06.04003.29	€ 1.090,00
washbasin	CL/06.14012.29	€ 166,00



Xo type 7 mixer tap

bathtub 1	CL/06.04007.29	€ 1.090,00
bathtub 2	SE/4007-HY	€ 195,00
washbasin	CL/06.14007.29	€ 166,00



Xo type 8 mixer tap

bathtub	CL/06.04008.29	€ 1.090,00
washbasin floor	SE/3011L.29	€ 195,00
washbasin high	SE/3011.29.L	€ 195,00
washbasin	CL/06.14007.29	€ 166,00



Xo type 13 mixer tap

bathtub	CL/06.04013.29	€ 1.090,00
washbasin	CL/06.14013.29	€ 199,00

FREESTANDING BATHTUBS

SALE

website

ACRYL *ACRYLIC* ACRYLIQUE *ACRYL*

ovale overloop *oval overflow* trop-plein ovale *ovaler Überlauf*



IB/05.40300	IB/05.40300.10	42 kg, 250 l.
chroom *chrome* chrome *Chrom*	glanzend wit *gloss white* blanc brillant *hochglanz weiß*	inclusief Viega stop/go plug en sifon *Viega stop/go drain and siphon included* bonde stop/go et siphon Viega inclus *Inklusive Viega Stop/Go-Ablaufgarnitur und Siphon*
		7 cm diepe uitsparing in de vloer vereist *7 cm deep recess is required in the floor* évidement de 7 cm nécessaire dans le sol *7 cm Vertiefung in dem Boden erforderlich*
€ 1.294,00	€ 1.294,00	

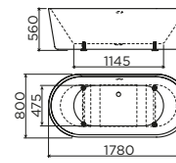

SOLD OUT

IB/05.40302	IB/05.40302.10	38 kg, 240 l.
chroom *chrome* chrome *Chrom*	glanzend wit *gloss white* blanc brillant *hochglanz weiß*	inclusief Viega stop/go plug en sifon *Viega stop/go drain and siphon included* bonde stop/go et siphon Viega inclus *Inklusive Viega Stop/Go-Ablaufgarnitur und Siphon*
		
€ 1.299,00	€ 1.299,00	

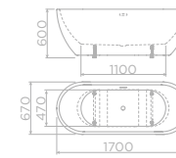

website



IB/05.40402	IB/05.40402.10	31 kg, 180 l.
chroom *chrome* chrome *Chrom*	glanzend wit *gloss white* blanc brillant *hochglanz weiß*	inclusief Viega stop/go plug en sifon *Viega stop/go drain and siphon included* bonde stop/go et siphon Viega inclus *Inklusive Viega Stop/Go-Ablaufgarnitur und Siphon*
		
€ 1.125,00	€ 1.125,00	

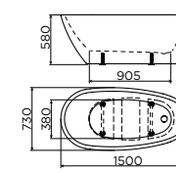

SOLD OUT

IB/05.40305		58 kg, 330 l.
chroom *chrome* chrome *Chrom*		inclusief stop/go plug en sifon *stop/go drain and siphon included* bonde stop/go et siphon inclus *Inklusive Stop/Go-Ablaufgarnitur und Siphon*
		5,5 cm diepe uitsparing in de vloer vereist *5,5 cm deep recess is required in the floor* évidement de 5,5 cm nécessaire dans le sol *5,5 cm Vertiefung in dem Boden erforderlich*
€ 1.466,00		

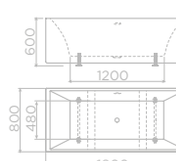

website



IB/05.40301	IB/05.40301.10	36 kg, 225 l.
chroom *chrome* chrome *Chrom*	glanzend wit *gloss white* blanc brillant *hochglanz weiß*	inclusief Viega stop/go plug en sifon *Viega stop/go drain and siphon included* bonde stop/go et siphon Viega inclus *Inklusive Viega Stop/Go-Ablaufgarnitur und Siphon*
		
€ 1.299,00	€ 1.299,00	

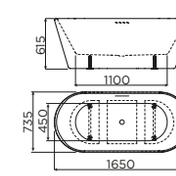

website

ronde overloop *round overflow* trop-plein rond *runder Überlauf*



IB/05.40102	IB/05.40102.10	42 kg, 250 l.
chroom *chrome* chrome *Chrom*	glanzend wit *gloss white* blanc brillant *hochglanz weiß*	inclusief Viega stop/go plug, overloop en sifon *Viega stop/go drain, overflow and siphon included* bonde stop/go, trop-plein et siphon Viega inclus *Inklusive Viega Stop/Go-Ablaufgarnitur, Überlauf und Siphon*
		
€ 1.397,00	€ 1.397,00	

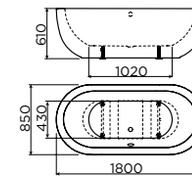

All prices are recommended retail prices excl. VAT, with reservation of print errors - edition 25/01 - For more technical information visit www.clou.nl

BACK TO WALL BATHTUBS

SALE

ACRYL *ACRYLIC* ACRYLIQUE *ACRYL*

ovale overloop *oval overflow* trop-plein ovale *ovaler Überlauf*

website



IB/05.40507	IB/05.40507.10	36 kg, 270 l.
chroom *chrome* chrome *Chrom*	glanzend wit *gloss white* blanc brillant *hochglanz weiß*	inclusief Viega stop/go plug en sifon *Viega stop/go drain and siphon included* bonde stop/go et siphon Viega inclus *Inklusive Viega Stop/Go-Ablaufgarnitur und Siphon*
		wandmodel *for placement against a wall* version murale *Wandmodel*
€ 1.154,00	€ 1.154,00	

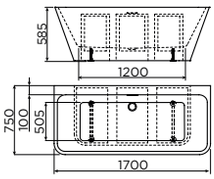

ronde overloop *round overflow* trop-plein rond *runder Überlauf*

website



IB/05.40506	IB/05.40506.10	60 kg, 230 l.
chroom *chrome* chrome *Chrom*	glanzend wit *gloss white* blanc brillant *hochglanz weiß*	inclusief Viega stop/go plug, overloop en sifon *Viega stop/go drain, overflow and siphon included* bonde stop/go, trop-plein et siphon Viega inclus *Inklusive Viega Stop/Go-Ablaufgarnitur, Überlauf und Siphon*
		wandmodel *for placement against a wall* version murale *Wandmodel*
€ 1.533,00	€ 1.533,00	

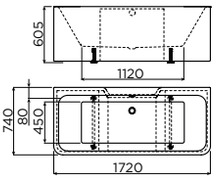

InBe spare parts > p. 317









can be combined with



Kaldur mixer tap

bathtub	CL/06.25.005.29	€ 1.758,00
washbasin right	CL/06.15.003.29.R	€ 378,00
washbasin left	CL/06.15.003.29.L	€ 378,00



Xo type 1 mixer tap

bathtub	CL/06.04001.21	€ 1.268,00
washbasin	CL/06.14001.21	€ 248,00



Xo type 1 mixer tap

bathtub	CL/06.04001.29	€ 1.090,00
washbasin	CL/06.14001.29	€ 269,00



Xo type 3 mixer tap

bathtub	CL/06.04003.29	€ 1.090,00
washbasin	CL/06.14012.29	€ 166,00



Xo type 7 mixer tap

bathtub 1	CL/06.04007.29	€ 1.090,00
bathtub 2	SE/4007-HY	€ 195,00
washbasin	CL/06.14007.29	€ 166,00



Xo type 8 mixer tap

bathtub	CL/06.04008.29	€ 1.090,00
washbasin floor	SE/3011L.29	€ 195,00
washbasin high	SE/3011.29.L	€ 195,00
washbasin	CL/06.14007.29	€ 166,00



Xo type 13 mixer tap

bathtub	CL/06.04013.29	€ 1.090,00
washbasin	CL/06.14013.29	€ 199,00



NEW

Textured anti-skid surface, solid surface look, yet lightweight! That's **Solite.**

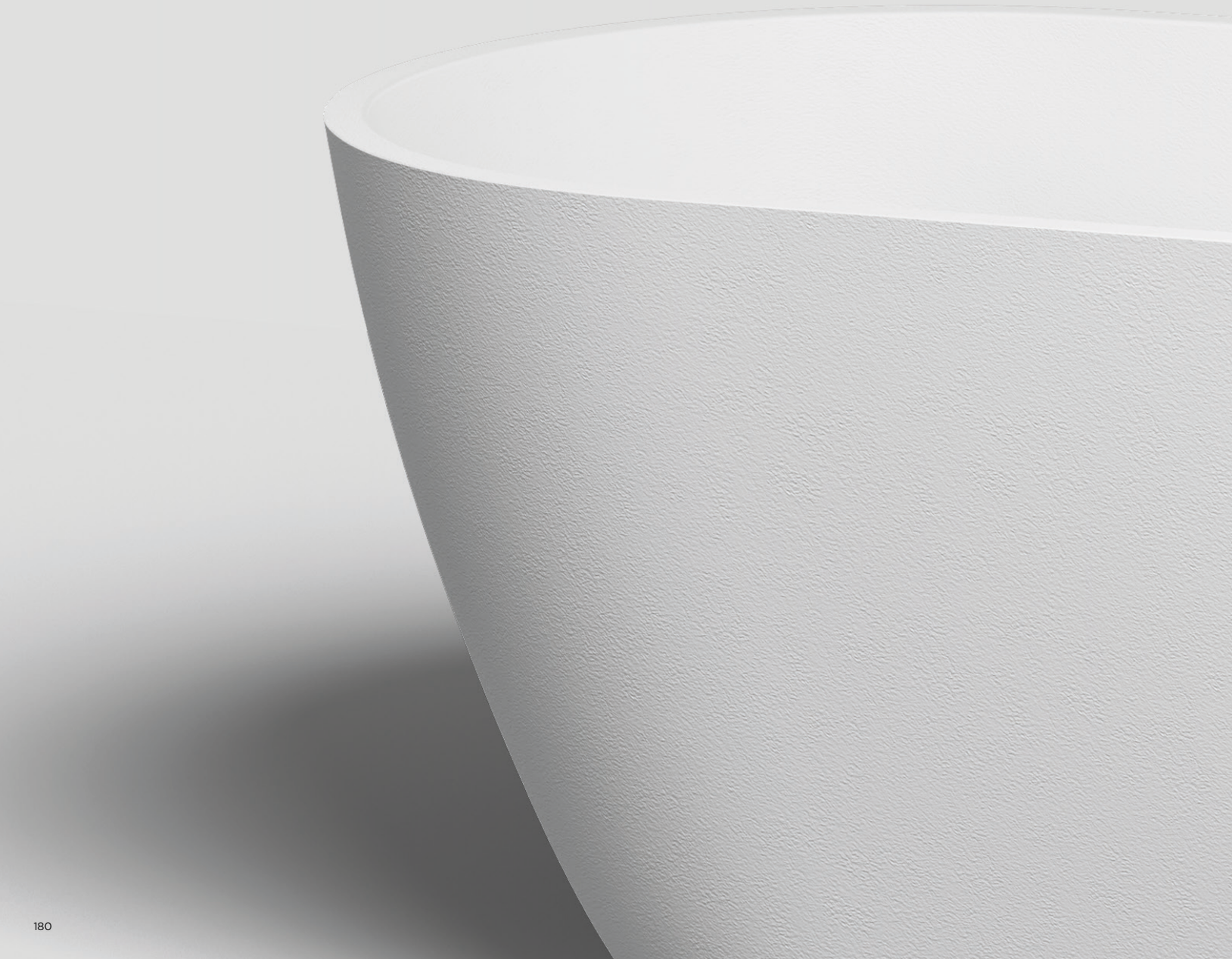

INBE / solite



NL
InBe vrijstaand ligbad met geïntegreerde overloop, met stop/go plug en sifon, solite. Geen uitsparing in de vloer vereist. Inclusief tilhulp hijsbanden.

EN
InBe freestanding bathtub with integrated overflow, with stop/go drain and siphon, solite. No recess is required in the floor. Including lifting aid straps.

FR
InBe baignoire en îlot avec trop-plein intégré, avec bonde stop/go et siphon, solite. Aucun évidement nécessaire dans le sol. Des sangles de levage sont inclus.

DE
InBe freistehende Badewanne mit integrierten Überlauf, mit Stop/Go-Ablaufgarnitur und Siphon, Solite. Kein Vertiefung in dem Boden erforderlich. Hebebänder enthaltet.





NEW



INBE BATHTUB / solite

available from Q3 2025, date is an estimate

NEW

COMPOSIET *COMPOSITE* COMPOSITE *VERBUNDWERKSTOFF* **170 x 75 x 60 cm**

mat groen Solite *matt green Solite* Solite vert mat *matt grün Solite*

website



IB/05.40602.710

mat groen
matt green
vert mat
matt grün



€ 2.450,00

60 kg, 352 l.

inclusief stop/go plug en sifon
stop/go drain and siphon included
bonde stop/go et siphon inclus
Inklusive Stop/Go-Ablaufgarnitur und Siphon

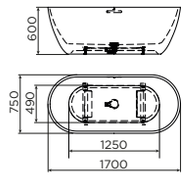

mat wit Solite *matt white Solite* Solite blanc mat *matt weiß Solite*

website



IB/05.40602.200

mat wit
matt white
blanc mat
matt weiß



€ 2.450,00

60 kg, 352 l.

inclusief stop/go plug en sifon
stop/go drain and siphon included
bonde stop/go et siphon inclus
Inklusive Stop/Go-Ablaufgarnitur und Siphon

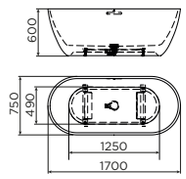





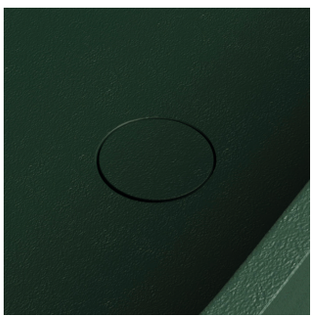



can be combined with



Kaldur mixer tap

bathtub	CL/06.25.005.29	€ 1.758,00
washbasin right	CL/06.15.003.29.R	€ 378,00
washbasin left	CL/06.15.003.29.L	€ 378,00



Xo type 1 mixer tap

bathtub	CL/06.04001.21	€ 1.268,00
washbasin	CL/06.14001.21	€ 248,00



Xo type 1 mixer tap

bathtub	CL/06.04001.29	€ 1.090,00
washbasin	CL/06.14001.29	€ 269,00



First washbasin & furniture
various materials various sizes p.15



Xo type 7 mixer tap

bathtub 1	CL/06.04007.29	€ 1.090,00
bathtub 2	SE/4007-HY	€ 195,00
washbasin	CL/06.14007.29	€ 166,00



Xo type 8 mixer tap

bathtub	CL/06.04008.29	€ 1.090,00
washbasin floor	SE/3011L.29	€ 195,00
washbasin high	SE/3011.29.L	€ 195,00
washbasin	CL/06.14007.29	€ 166,00



Xo type 13 mixer tap

bathtub	CL/06.04013.29	€ 1.090,00
washbasin	CL/06.14013.29	€ 199,00



Wash Me washbasins & furniture
various materials various sizes p.26

06. TAPS, DRAINS & SIPHONS

BATHTUB MIXERS / 186

WASHBASIN MIXERS / 196

COLD WATER TAPS / 206

WASHBASIN
DRAINS & SIPHONS / 214

HANDBASIN
DRAINS & SIPHONS / 218

ANGLE VALVES / 220



reddot award 2016
best of the best

KALDUR BATHTUB MIXER



Design René Holten

NL
Kaldur vrijstaande badmengkraan, chroom. Inclusief handdouche in chroom of soft-touch kleur naar keuze.
De handdouche is universeel toepasbaar. De uitloop van deze kraan is niet draaibaar. Kraan is inclusief het inbouwdeel.

EN
Kaldur freestanding bathtub mixer, chrome. Hand shower in chrome or soft-touch colour of your choice included.
The hand shower is universally applicable. The spout of this tap is not pivotable. Including built-in part.

FR
Kaldur mitigeur pour baignoire en îlot, chrome. La douchette en chrome ou en couleur soft-touch de votre choix inclus.
La douchette est universellement applicable. Le bec de ce robinet n'est pas amovible. Partie intégrée est incluse.

DE
Kaldur freistehende Badewannen Mischarmatur, chrom. Mit Handbrause in Chrom oder Soft-Touch-Farbe nach Wahl.
Die Handbrause ist universell einsetzbar. Der Auslauf dieser Armatur ist nicht drehbar. Unterputzteil ist enthalten.


clou

KALDUR BATHTUB MIXER & HAND SHOWER

VRIJSTAANDE BADMENGKRAAN ***FREESTANDING BATHTUB MIXER*** **MITIGEUR POUR BAIGNOIRE EN ÎLOT** ***FREISTEHENDE BADEWANNEN MISCHARMATUR***

website



reddot award 2016
best of the best

CL/06.25.005.29 € 1.758,00

incl. Kaldur handdouche naar keuze
with Kaldur hand shower of your choice
douchette de votre choix inclus
mit Handbrause nach Wahl

17 l. / min.
incl. built-in part

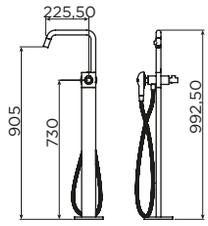

website



CL/06.25029 € 56,00

universele handdouche, chroom
universal hand shower, chrome
douchette universelle, chrome
universal Handbrause, Chrom

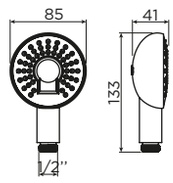



CL/06.25000 € 56,00

universele handdouche, wit soft-touch
universal hand shower, white soft-touch
douchette universelle, blanc soft-touch
universal Handbrause, weiß Soft-Touch



CL/06.25002 € 56,00

universele handdouche, blauw soft-touch
universal hand shower, blue soft-touch
douchette universelle, bleu soft-touch
universal Handbrause, blau Soft-Touch



CL/06.25005 € 56,00

universele handdouche, oranje soft-touch
universal hand shower, orange soft-touch
douchette universelle, orange soft-touch
universal Handbrause, orange Soft-Touch



CL/06.25006 € 56,00

universele handdouche, grijs soft-touch
universal hand shower, grey soft-touch
douchette universelle, gris soft-touch
universal Handbrause, grau Soft-Touch

Kaldur spare parts > p. 320

discover the complete series









can be combined with



Kaldur washbasin mixer left
chrome CL/06.15.003.29.L € 378,00



Kaldur washbasin mixer right
chrome CL/06.15.003.29.R € 378,00



XO BATHTUB MIXERS



Design Clou

NL
Xo vrijstaande badmengkranen, met handdouche. Kraan is inclusief het inbouwdeel.

EN
Xo freestanding bathtub mixers, with hand shower, including built-in part.

FR
Xo mitigeurs pour baignoires en îlot, avec douchette. Partie intégrée est incluse.

DE
Xo freistehende Badewannen Mischarmaturen, mit Handbrause. Unterputzteil ist enthalten.

BELGAQUA

XO BATHTUB MIXERS

VRIJSTAANDE BADMENGKRAAN *FREESTANDING BATHTUB MIXER* MITIGEUR POUR BAIGNOIRES EN ÎLOT *FREISTEHENDE BADEWANNEN MISCHARMATUR*

website



CL/06.04001.21 € 1.268,00

type 1, mat zwart, met draaibare uitloop
type 1, matt black, with pivotable spout
type 1, noir mat, avec bec amovible
Typ 1, matt schwarz, mit drehbarem Auslauf

19 l. / min.
incl. built-in part

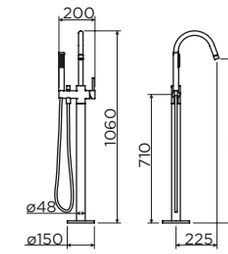

website



CL/06.04001.29 € 1.090,00

type 1, chroom, met draaibare uitloop
type 1, chrome, with pivotable spout
type 1, chrome, avec bec amovible
Typ 1, Chrom, mit drehbarem Auslauf

19 l. / min.
incl. built-in part

website



CL/06.04003.29 € 1.090,00

type 3, chroom, met draaibare uitloop
type 3, chrome, with pivotable spout
type 3, chrome, avec bec amovible
Typ 3, Chrom, mit drehbarem Auslauf

19 l. / min.
incl. built-in part

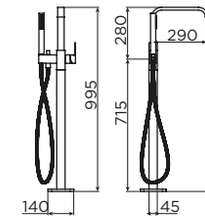

website



CL/06.04007.29 € 1.090,00

type 7, chroom, met draaibare uitloop
type 7, chrome, with pivotable spout
type 7, chrome, avec bec amovible
Typ 7, Chrom, mit drehbarem Auslauf

19 l. / min.
incl. built-in part

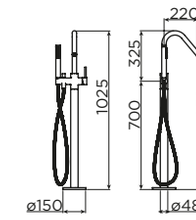

NEW
in stock



SE/4007-HY € 195,00

type 7, zonder handdouche, chroom, met draaibare uitloop
type 7, without handshower, chrome, with pivotable spout
type 7, sans douchette, chrome, avec bec amovible
Typ 7, ohne Handbrause, Chrom, mit drehbarem Auslauf

19 l. / min.
incl. built-in part

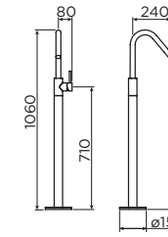

Xo spare parts > p. 321

VRIJSTAANDE BADMENGKRAAN *FREESTANDING BATHTUB MIXER* MITIGEUR POUR BAIGNOIRE EN ÎLOT *FREISTEHENDE BADEWANNEN MISCHARMATUR*

website



CL/06.04008.29 € 1.090,00

type 8, chroom, met draaibare uitloop
type 8, chrome, with pivotable spout
type 8, chrome, avec bec amovible
Typ 8, Chrom, mit drehbarem Auslauf

21 l. / min.
incl. built-in part

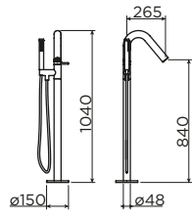

website



CL/06.04013.29 € 1.090,00

type 13, chroom
type 13, chrome
type 13, chrome
Typ 13, Chrom

21 l. / min.
incl. built-in part

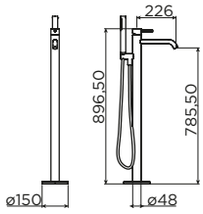

can be combined with



Xo washbasin floor mixer, type 8
washbasin floor SE/3011L.29 € 195,00



Xo washbasin high mixer, type 8
washbasin high SE/3011.29.L € 195,00



Xo washbasin mixer, type 1
chrome CL/06.14001.29 € 269,00
matt black CL/06.14001.21 € 248,00



Xo washbasin mixer, type 7
chrome CL/06.14007.29 € 166,00



Xo washbasin mixer, type 13
chrome CL/06.14012.29 € 166,00



Xo washbasin mixer, type 13
chrome CL/06.14013.29 € 199,00







KALDUR WASHBASIN MIXERS



Design René Holten

NL
Kaldur 2-gats wastafel mengkranen, chroom. Flexibele aansluitslangen (3/8“) inbegrepen.

EN
Kaldur 2-hole washbasin mixer taps, chrome. Flexible connections (3/8“) included.

FR
Kaldur mitigeurs pour lavabos à 2 trous, chrome. Connexions flexibles (3/8“) inclus.

DE
Kaldur 2-Loch Waschtisch Mischarmaturen, Chrom. Flexible Anschlüsse (3/8“) mit enthalten.

BELGAQUA



KALDUR WASHBASIN MIXERS

MENGKRAAN *MIXER TAP* MITIGEUR *MISCHARMATUR*

links *left* gauche *links*

website



CL/06.15.003.29.L € 378,00

chroom
chrome
chrome
Chrom

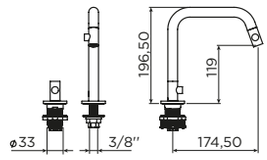

rechts *right* droite *rechts*

website



CL/06.15.003.29.R € 378,00

chroom
chrome
chrome
Chrom

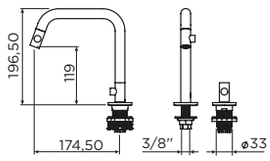



De Kaldur kraan open je door de hendel aan de uitloop een kwartslag te draaien. Bij mengkranen wordt de temperatuur geregeld met de aparte hendel.

The Kaldur tap can be turned on by turning the handle on the outflow a quarter of a turn. For mixer taps, the temperature is regulated with the separate handle.

Le robinet Kaldur est ouvert en tournant d'un quart de tour le levier sur le bec du robinet. Dans le cas des mitigeurs, la température est réglée à l'aide d'un levier séparé.

Sie öffnen die Kaldur-Armatur mit einer Vierteldrehung des Griffs am Auslauf. Bei Mischarmaturen wird die Temperatur mit dem separaten Griff geregelt.



De Kaldur mengkranen worden geleverd met terugkeerkleppen. Deze worden gemonteerd op de hoekstopkranen (3/8", niet inbegrepen). Dit maakt deze kranen bij uitstek geschikt voor openbare projecten.

The Kaldur mixer tap is supplied with non-return valves. These are installed on the angle valves (3/8", not included). This makes these taps particularly suited for public projects.

Les mitigeurs Kaldur sont livrés avec des clapets anti-retour. Ceux-ci se montent sur les robinets d'équerre (3/8", non-inclus). Cela rend ces robinets idéals pour des projets publics.

Die Kaldur-Mischarmaturen werden mit Umkehrventilen geliefert, die auf dem Eckventil (3/8", nicht mit enthalten) angebracht werden. Dadurch sind diese Armaturen ideal für öffentliche Projekte.

discover the complete series


p. 189




p. 208


p. 208

Kaldur spare parts > p. 319

can be combined with



water saving water breaker
CL/1060.6074 € 8,00



InBe angle valve
chrome CL/06.45001 € 29,00



InBe siphon, type 1
chrome IB/06.53001 € 91,00



InBe siphon, type 2
chrome IB/06.53002 € 91,00



washbasin drain with cover
chrome HI/PO10.30 € 90,00



washbasin drain for silicone waterstops
chrome CL/06.51010.40 € 77,00



washbasin stop-go drain with round cover
chrome IB/06.51001 € 53,00



washbasin stop-go drain with flat cover
chrome IB/06.51003 € 53,00


H
C

XO WASHBASIN MIXERS



Design Clou

NL
Xo 1-gats wastafel mengkranen, chroom, mat zwart en goud, brons en gunmetal geborsteld **PVD met anti-vingerafdruk coating**. Flexibele aansluitslangen (3/8“) inbegrepen.

EN
Xo 1-hole washbasin mixer taps, chrome, matt black and gold, bronze and gun metal brushed ***PVD with anti-fingerprint coating****. Flexible connections (3/8“) included.*

FR
Xo mitigeurs monotrou pour lavabos, chrome, noir mat et or, bronze et canon de fusil brossé **PVD avec film de protection anti-traces de doigts**. Connexions flexibles (3/8“) inclus.

DE
Xo 1-Loch Waschtisch Mischarmaturen, Chrom, matt schwarz und Gold, Bronze und Gunmetal gebürstet ***PVD mit Anti-Fingerabdruck-Beschichtung****. Flexible Anschlüsse (3/8“) mit enthalten.*



XO WASHBASIN MIXERS

materialen *materials* matériaux *Materialien*



.29
chroom
chrome
chrome
Chrom



.21
mat zwart
matt black
noir mat
matt schwarz



.82
goud geborsteld
gold brushed
or brossé
Gold gebürstet



.83
brons geborsteld
bronze brushed
bronze brossé
Bronze gebürstet



.84
gunmetal geborsteld
gun metal brushed
canon de fusil brossé
Gunmetal gebürstet

MENGKRAAN *MIXER TAP* MITIGEUR *MISCHARMATUR*

website

type 13



CL/06.14013.29
€ 199,00



CL/06.14013.82
€ 231,00
NEW in stock



CL/06.14013.83
€ 231,00
NEW in stock



CL/06.14013.84
€ 231,00
NEW in stock

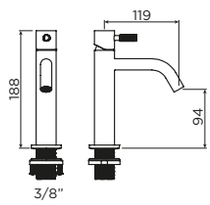

website

type 1

met draaibare uitloop, *with pivotable spout,* avec bec amovible, *mit drehbarem Auslauf*



CL/06.14001.29
€ 269,00



CL/06.14001.21
€ 248,00 €↓

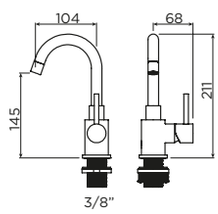

website

type 7

met draaibare uitloop, *with pivotable spout,* avec bec amovible, *mit drehbarem Auslauf*



CL/06.14007.29
€ 166,00 €↓

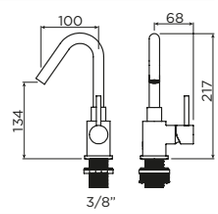

website

type 12



CL/06.14012.29
€ 166,00 €↓

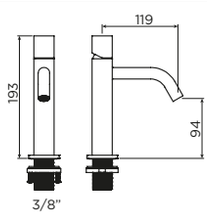

Xo spare parts > p. 322

can be combined with



water saving water breaker

type 1	CL/1098.6000	€ 8,00
type 7,12,13	CL/1060.6074	€ 8,00



washbasin drain with cover

chrome	HI/PO10.30	€ 90,00
stainless	HI/PO10.27	€ 90,00
matt black	HI/PO10.27.21	€ 97,00
matt white	CL/06.51022.20	€ 92,00
PVD gold	CL/06.51022.82	€ 92,00
PVD bronze	CL/06.51022.83	€ 92,00
PVD gun metal	CL/06.51022.84	€ 92,00



* heat shrink tube incl.

InBe angle valves

chrome	IB/06.45001	€ 29,00
stainless	HI/MA2-10.27	€ 148,00
matt white	IB/06.45001.20 *	€ 37,00
matt black	IB/06.45001.21 *	€ 37,00
PVD gold	HI/MA2-10.27.82	€ 148,00
PVD bronze	HI/MA2-10.27.83	€ 148,00
PVD gun metal	HI/MA2-10.27.84	€ 148,00



washbasin drain for silicone waterstops

chrome	CL/06.51010.40	€ 77,00
stainless	CL/06.51010.41	€ 77,00



InBe siphon, type 1

chrome	IB/06.53001	€ 91,00
black	IB/06.53001.21	€ 96,00



washbasin stop-go drain with round cover

chrome	IB/06.51001	€ 53,00



InBe siphon, type 2

chrome	IB/06.53002	€ 91,00



washbasin stop-go drain with flat cover

chrome	IB/06.51003	€ 53,00


NEW

XO WASHBASIN MIXERS

NEW
in stock

VRIJSTAANDE MENGKRAAN *FREESTANDING MIXER TAP* MITIGEUR SUR PIED *FREISTEHENDE MISCHARMATUR*



SE/3011L.29 € 195,00

chroom, geen draaibare uitloop
chrome, no pivotable spout
chrome, n'a pas de bec amovible
Chrom, kein drehbarem Auslauf

incl. built-in part

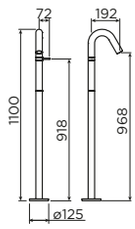



SE/3003.29 € 195,00

chroom, geen draaibare uitloop
chrome, no pivotable spout
chrome, n'a pas de bec amovible
Chrom, kein drehbarem Auslauf

incl. built-in part

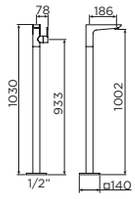

MENGKRAAN *MIXER TAP* MITIGEUR *MISCHARMATUR*



SE/3011.29.L € 195,00

chroom
chrome
chrome
Chrom

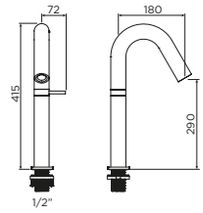



SE/3010.29.L € 195,00

chroom
chrome
chrome
Chrom

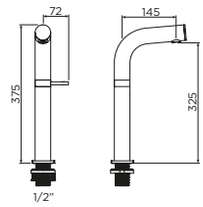


clou

KALDUR COLD WATER TAPS



Design René Holten

NL
Kaldur koudwaterkranen in chroom, geborsteld rvs, mat wit, mat zwart en goud, brons en gunmetal geborsteld **PVD met anti-vingerafdruk coating**. Wandkranen hebben een 1/2" aansluiting, staande kranen een 3/8" aansluiting geschikt voor flexibele en vaste aansluitingen.

EN
Kaldur cold water taps in chrome, brushed stainless steel, matt white, matt black and gold, bronze and gun metal brushed ***PVD with anti-fingerprint coating****. Wall mounted taps have a 1/2" connection, standing taps a 3/8" connection for flexible and solid connections.*

FR
Kaldur robinets eau froide en chrome, inox brossé, blanc mat, noir mat et or, bronze et canon de fusil brossé **PVD avec film de protection anti-traces de doigts**. Les robinets muraux ont un raccord 1/2", les robinets à poser ont un raccord 3/8" pour les connexions flexibles et rigides.

DE
Kaldur Kaltwasserarmaturen aus Chrom, Edelstahl gebürstet, matt weiß, matt schwarz und Gold, Bronze und Gunmetal gebürstet ***PVD mit Anti-Fingerabdruck-Beschichtung****. Wandmontierte Armaturen haben eine 1/2" Anschluss, stehende Armaturen haben eine 3/8" Anschluss für flexible und feste Verbindungen.*

KALDUR COLD WATER TAPS

materialen *materials* matériaux *Materialien*



.29
chroom
chrome
chrome
Chrom



.41
rvs geborsteld
brushed stainless
inox brossé
Edelstahl gebürstet



.20
mat wit
matt white
blanc mat
matt weiß



.21
mat zwart
matt black
noir mat
matt schwarz



.82
goud geborsteld
gold brushed
or brossé
Gold gebürstet



.83
brons geborsteld
bronze brushed
bronze brossé
Bronze gebürstet



.84
gunmetal geborsteld
gun metal brushed
canon de fusil brossé
Gunmetal gebürstet

website

WANDKRANEN *WALL TAPS* ROBINETS MURAL *WANDARMATUREN*

kort *short* court *kurz*



CL/06.05.001.29
€ 127,00



CL/06.05.001.41
€ 191,00



CL/06.05.001.20
€ 141,00



CL/06.05.001.21
€ 141,00



CL/06.05.001.82
€ 153,00



CL/06.05.001.83
€ 153,00



CL/06.05.001.84
€ 153,00

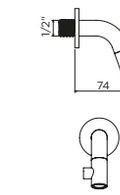

website

lang *long* longue *lang*



CL/06.05.002.29
€ 127,00



CL/06.05.002.41
€ 191,00

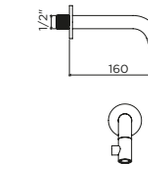

website

STAANDE KRANEN *STANDING TAPS* ROBINETS À POSER *STEHENDE ARMATUREN*

kort rechts *short right* court droite *kurz rechts*



CL/06.05.004.29.R
€ 159,00



CL/06.05.004.41.R
€ 229,00



CL/06.05.004.20.R
€ 189,00



CL/06.05.004.21.R
€ 198,00



CL/06.05.004.82.R
€ 198,00



CL/06.05.004.83.R
€ 198,00



CL/06.05.004.84.R
€ 198,00

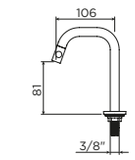

discover the complete series









All prices are recommended retail prices excl. VAT, with reservation of print errors - edition 25/01 - For more technical information visit www.clou.nl

materialen *materials* matériaux *Materialien*



.29
chroom
chrome
chrome
Chrom



.20
mat wit
matt white
blanc mat
matt weiß



.21
mat zwart
matt black
noir mat
matt schwarz

STAANDE KRANEN *STANDING TAPS* ROBINETS À POSER *STEHENDE ARMATUREN*

website

lang rechts *long right* longue droite *lang rechts*



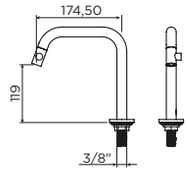

CL/06.05.003.29.R
€ 170,00

website

lang links *long left* longue gauche *lang links*



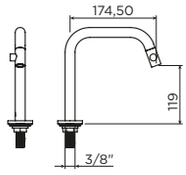

CL/06.05.003.29.L
€ 170,00

KRAAN & AFVOERSET *TAP & DRAIN SET* SET ROBINET & VIDANGE *ARMATUR & ABLAUFSATZ*

website

kort rechts *short right* court droite *kurz rechts*





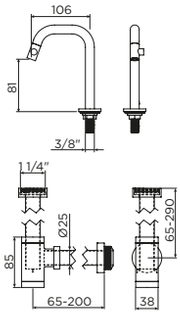

CL/06.05099.20
€ 297,00

Kaldur kraan, Minisuk sifon en ovale afvoerplug
Kaldur tap, Minisuk siphon and oval drain set
robinet Kaldur, siphon Minisuk et bonde libre ovale
Kaldur Armatur, Minisuk Siphon und ovale Ablaufgarnitur

CL/06.05099.21
€ 416,00

Kaldur kraan, Minisuk sifon en ovale afvoerplug
Kaldur tap, Minisuk siphon and oval drain set
robinet Kaldur, siphon Minisuk et bonde libre ovale
Kaldur Armatur, Minisuk Siphon und ovale Ablaufgarnitur

Kaldur spare parts > p. 319

can be combined with



water saving water breaker

CL/1060.6074		€ 8,00



Mini Wash Me drain with cover

chrome	CL/06.51022.29	€ 79,00
stainless	CL/06.51022.41	€ 79,00
matt white	CL/06.51022.20	€ 92,00
matt black	CL/06.51022.21	€ 92,00
PVD gold	CL/06.51022.82	€ 92,00
PVD bronze	CL/06.51022.83	€ 92,00
PVD gun metal	CL/06.51022.84	€ 92,00



Flush drain and siphon connector

chrome	CL/1060.3000.40	€ 49,00
matt white	CL/1060.3000.20	€ 57,00
matt black	CL/1060.3000.21	€ 60,00
PVD gold	CL/1060.3000.82	€ 60,00
PVD bronze	CL/1060.3000.83	€ 60,00
PVD gun metal	CL/1060.3000.84	€ 60,00



Flush drain cap

chrome	CL/1060.3001.40	€ 21,00
stainless	CL/1060.3001.41	€ 21,00



MiniSuk siphon

chrome	CL/06.53011.29	€ 135,00
stainless	CL/06.53011.41	€ 135,00
matt white	CL/06.53011.20	€ 166,00
matt black	CL/06.53011.21	€ 166,00
PVD gold	CL/06.53011.82	€ 173,00
PVD bronze	CL/06.53011.83	€ 173,00
PVD gun metal	CL/06.53011.84	€ 173,00



Sjokker soap dispenser

chrome	SJ/09.26045.01	€ 142,00
stainless	SJ/09.26045.41.01	€ 142,00
matt white	SJ/09.26045.20	€ 142,00
matt black	SJ/09.26045.21	€ 142,00
PVD gold	SJ/09.26045.82	€ 142,00
PVD bronze	SJ/09.26045.83	€ 142,00
PVD gun metal	SJ/09.26045.84	€ 142,00



* heat shrink tube incl.

InBe angle valves

chrome	IB/06.45001	€ 29,00
stainless	HI/MA2-10.27	€ 148,00
matt white	IB/06.45001.20 *	€ 37,00
matt black	IB/06.45001.21 *	€ 37,00
PVD gold	HI/MA2-10.27.82	€ 148,00
PVD bronze	HI/MA2-10.27.83	€ 148,00
PVD gun metal	HI/MA2-10.27.84	€ 148,00



flexible connection hose

black	30cm	IB/06.56001.21	€ 11,00
black	40cm	IB/06.56002.21	€ 12,00
gold	30cm	CL/06.56011.82	€ 15,00
gold	40cm	CL/06.56012.82	€ 16,00
bronze	30cm	CL/06.56011.83	€ 15,00
bronze	40cm	CL/06.56012.83	€ 16,00
gun metal	30cm	CL/06.56011.84	€ 15,00
gun metal	40cm	CL/06.56012.84	€ 16,00



FREDDO COLD WATER TAPS



Design Walter Prezzavento & Clou

NL
Freddo koudwaterkranen in chroom, geborsteld rvs, mat zwart en goud, brons en gunmetal geborsteld **PVD met anti-vingerafdruk coating**. Wandkranen hebben een 1/2" aansluiting, staande kranen een 3/8" aansluiting geschikt voor flexibele en vaste aansluitingen.

EN
*Freddo cold water taps in chrome, brushed stainless steel, matt black and gold, bronze and gun metal brushed **PVD with anti-fingerprint coating**. Wall mounted taps have a 1/2" connection, standing taps a 3/8" connection for flexible and solid connections.*

FR
Freddo robinets eau froide en chrome, inox brossé, noir mat et or, bronze et canon de fusil brossé **PVD avec film de protection anti-traces de doigts**. Les robinets muraux ont un raccord 1/2", les robinets à poser ont un raccord 3/8" pour les connexions flexibles et rigides.

DE
*Freddo Kaltwasserarmaturen aus Chrom, Edelstahl gebürstet, matt schwarz und Gold, Bronze und Gunmetal gebürstet **PVD mit Anti-Fingerabdruck-Beschichtung**. Wandmontierte Armaturen haben eine 1/2" Anschluss, stehende Armaturen haben eine 3/8" Anschluss für flexible und feste Verbindungen.*

FREDDO COLD WATER TAPS

materialen *materials* matériaux *Materialien*



chroom
chrome
chrome
Chrom



rvs geborsteld
brushed stainless
inox brossé
Edelstahl gebürstet



mat zwart
matt black
noir mat
matt schwarz



goud geborsteld
gold brushed
or brossé
Gold gebürstet



brons geborsteld
bronze brushed
bronze brossé
Bronze gebürstet



gunmetal geborsteld
gun metal brushed
canon de fusil brossé
Gunmetal gebürstet

website

STAANDE KRANEN *STANDING TAPS* ROBINETS À POSER *STEHENDE ARMATUREN*

Freddo 1

met draaibare uitloop, *with pivotable spout,* avec bec amovible, *mit drehbarem Auslauf*



CL/06.03.003.29
€ 175,00



CL/06.03.003.82
€ 205,00



CL/06.03.003.83
€ 205,00



CL/06.03.003.84
€ 205,00

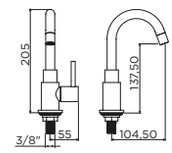

website

Freddo 9



CL/06.03013
€ 119,00



CL/06.03013.41
€ 187,00



CL/06.03013.82
€ 150,00



CL/06.03013.83
€ 150,00



CL/06.03013.84
€ 150,00

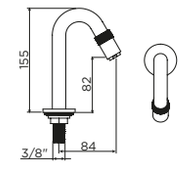

website

Freddo 2



CL/06.03.001.29
€ 195,00



CL/06.03.001.41
€ 251,00

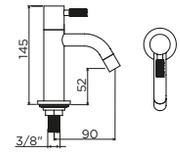

website



CL/06.03.001.29.L
€ 205,00



CL/06.03.001.41.L
€ 267,00



CL/06.03.001.21.L
€ 232,00



CL/06.03.001.82.L
€ 232,00



CL/06.03.001.83.L
€ 232,00



CL/06.03.001.84.L
€ 232,00

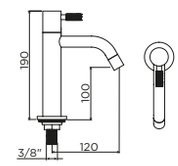

website

Freddo 3



CL/06.03.011.29
€ 176,00

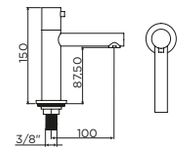

website

verlengstuk 11cm t.b.v. *extension piece 11cm* rallonge 11cm pour *Verlängerungsstück 11cm für* **Freddo 2, 3 & 4**



CL/06.03.002.29
€ 79,00



CL/06.03.002.41
€ 88,00



website

InBe

met draaibare uitloop, *with pivotable spout,* avec bec amovible, *mit drehbarem Auslauf*



IB/06.03002
€ 61,00

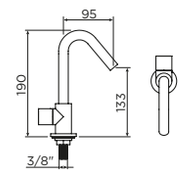

Freddo spare parts > p. 323

materialen *materials* matériaux *Materialien*



chroom
chrome
chrome
Chrom



rvs geborsteld
brushed stainless
inox brossé
Edelstahl gebürstet

STAANDE KRANEN *STANDING TAPS* ROBINETS À POSER *STEHENDE ARMATUREN*

website

InBe 2



IB/06.03001
€ 92,00

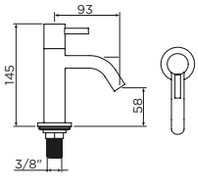

Freddo 5L

website



CL/06.03.006.41.L
€ 296,00

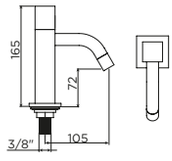

Freddo 10

website



CL/06.03014
€ 163,00

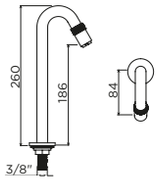

WANDKRANEN *WALL TAPS* ROBINETS MURAL *WANDARMATUREN*

website

Freddo 11



CL/06.03015
€ 137,00



CL/06.03015.41
€ 187,00

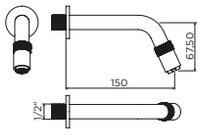

website



CL/06.03015.S
€ 137,00



CL/06.03015.41.S
€ 187,00

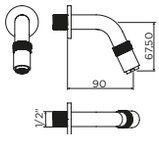

can be combined with



water saving water breaker for Freddo:

1, 2, 3, 4, 5	CL/1098.6000	€ 8,00
9, 10, 11	CL/1060.6074	€ 8,00



Mini Wash Me drain with cover

chrome	CL/06.51022.29	€ 79,00
stainless	CL/06.51022.41	€ 79,00
matt white	CL/06.51022.20	€ 92,00
matt black	CL/06.51022.21	€ 92,00
PVD gold	CL/06.51022.82	€ 92,00
PVD bronze	CL/06.51022.83	€ 92,00
PVD gun metal	CL/06.51022.84	€ 92,00



Flush drain and siphon connector

chrome	CL/1060.3000.40	€ 49,00
matt white	CL/1060.3000.20	€ 57,00
matt black	CL/1060.3000.21	€ 60,00
PVD gold	CL/1060.3000.82	€ 60,00
PVD bronze	CL/1060.3000.83	€ 60,00
PVD gun metal	CL/1060.3000.84	€ 60,00



Flush drain cap

chrome	CL/1060.3001.40	€ 21,00
stainless	CL/1060.3001.41	€ 21,00



MiniSuk siphon

chrome	CL/06.53011.29	€ 135,00
stainless	CL/06.53011.41	€ 135,00
matt white	CL/06.53011.20	€ 166,00
matt black	CL/06.53011.21	€ 166,00
PVD gold	CL/06.53011.82	€ 173,00
PVD bronze	CL/06.53011.83	€ 173,00
PVD gun metal	CL/06.53011.84	€ 173,00



Sjokker soap dispenser

chrome	SJ/09.26045.01	€ 142,00
stainless	SJ/09.26045.41.01	€ 142,00
matt white	SJ/09.26045.20	€ 142,00
matt black	SJ/09.26045.21	€ 142,00
PVD gold	SJ/09.26045.82	€ 142,00
PVD bronze	SJ/09.26045.83	€ 142,00
PVD gun metal	SJ/09.26045.84	€ 142,00



* heat shrink tube incl.

InBe angle valves

chrome	IB/06.45001	€ 29,00
stainless	HI/MA2-10.27	€ 148,00
matt white	IB/06.45001.20 *	€ 37,00
matt black	IB/06.45001.21 *	€ 37,00
PVD gold	HI/MA2-10.27.82	€ 148,00
PVD bronze	HI/MA2-10.27.83	€ 148,00
PVD gun metal	HI/MA2-10.27.84	€ 148,00



flexible connection hose

black	30cm	IB/06.56001.21	€ 11,00
black	40cm	IB/06.56002.21	€ 12,00
gold	30cm	CL/06.56011.82	€ 15,00
gold	40cm	CL/06.56012.82	€ 16,00
bronze	30cm	CL/06.56011.83	€ 15,00
bronze	40cm	CL/06.56012.83	€ 16,00
gun metal	30cm	CL/06.56011.84	€ 15,00
gun metal	40cm	CL/06.56012.84	€ 16,00

DRAINS & SIPHONS



Design Clou

NL
Pluggen, sifons en waterstoppen voor wastafels en fonteinen.
InBe afvoerpluggen en sifons zijn toepasbaar met alle standaard wastafels en (meng)kranen. InBe pluggen zijn afsluitbaar tenzij anders vermeld.
(Mini) Wash Me afvoerpluggen t.b.v. wastafels of fonteinen met of zonder overloop. Pluggen met afdekkapje zijn niet afsluitbaar. Pluggen zonder afdekkapje kunnen d.m.v. de kleurige siliconen waterstoppen afgesloten worden. Het steeltje van de waterstop blijft boven water om de afvoer te kunnen openen zonder dat de handen in aanraking komen met het water.

EN
Drains, siphons and waterstops for washbasins and handbasins.
InBe siphons and drains are compatible with all standard washbasins and (mixer) taps.
InBe drains are closable unless mentioned otherwise.
(Mini) Wash Me drains for washbasin and handbasins with or without overflow. Drains with cover are not closable. Drains without cover can be closed with the colored silicone waterstops. The stalk of the waterstop remains above water in order to be able to open the drain without the hands having to touch the water.

FR
Bondes, siphons et bouchons pour lavabos et lave-mains. Siphons et bondes InBe sont compatibles avec tous les lavabos et mitigeurs standards. Bondes InBe peuvent être fermées, sauf indication contraire.
Bondes (Mini) Wash Me pour lavabos et lave-mains avec ou sans trop-plein. Bondes avec couvercle ne sont pas refermable. Bondes sans couvercles peuvent être fermées avec les bouchons en silicone de couleur. L'embout du bouchon reste au-dessus de l'eau afin d'être en mesure d'ouvrir la bonde sans se mouiller les mains.

DE
Ablaufgarnituren, Siphons und Wasserstopper für Waschtische und Handwaschbecken. InBe Siphons und Ablaufgarnituren sind kompatibel mit allen gängigen Waschbecken und (Misch)armaturen. InBe Ablaufgarnituren sind schließbar, wenn nicht anders angegeben.
(Mini) Wash Me Ablaufgarnitur für (Hand)waschbecken mit oder ohne Überlauf. Ablaufgarnitur mit Deckel sind nicht verschließbar. Garnitur ohne Deckel kann mit den Wasserkappe aus farbigen Silikon geschlossen werden. Der Stiel bleibt über Wasser um den Ablauf zu öffnen ohne das die Hände mit dem Wasser in Berührung kommen.

WASHBASIN DRAINS INBE

VOOR WASTAFELS *FOR WASHBASINS* POUR LAVABOS *FÜR WASCHTISCH*

afsluitbaar *closable* fermable *verschließbar*

website



IB/06.51001 € 53,00

met overloop, chroom
with overflow, chrome
avec trop-plein, chrome
mit Überlauf, Chrom

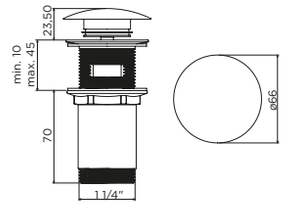

website



IB/06.51003 € 53,00

met overloop, chroom
with overflow, chrome
avec trop-plein, chrome
mit Überlauf, Chrom

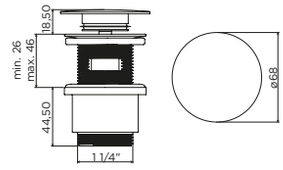

website



IB/06.51004 € 53,00

zonder overloop, chroom
without overflow, chrome
sans trop-plein, chrome
ohne Überlauf, Chrom

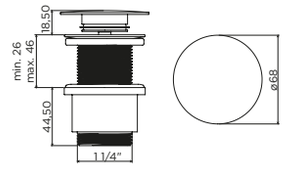

website



IB/06.51005 € 53,00

zonder overloop, chroom
without overflow, chrome
sans trop-plein, chrome
ohne Überlauf, Chrom

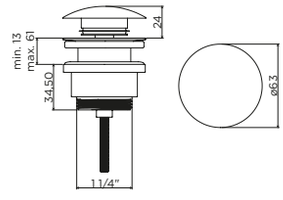

SALE

website



IB/06.51006.S € 21,00

met overloop, chroom
with overflow, chrome
avec trop-plein, chrome
mit Überlauf, Chrom

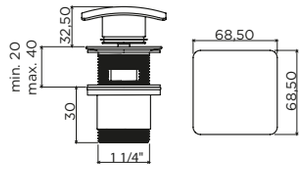

SALE

website



IB/06.51007 € 24,00

zonder overloop, chroom
without overflow, chrome
sans trop-plein, chrome
ohne Überlauf, Chrom

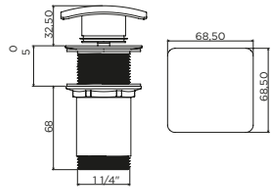

website

niet afsluitbaar *not closable* bonde libre *nicht verschließbar*

website



IB/06.51010 € 53,00

chroom
chrome
chrome
Chrom

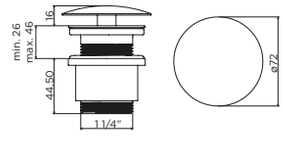

website



IB/06.51010.S € 53,00

chroom
chrome
chrome
Chrom

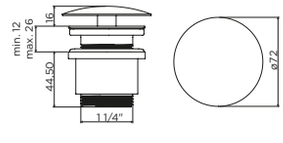

InBe spare parts > p. 317

WASHBASIN DRAINS

materialen *materials* matériaux *Materialien*



.29
chroom
chrome
chrome
Chrom



.41
rvs geborsteld
brushed stainless
inox brossé
Edelstahl gebürstet



.21
mat zwart
matt black
noir mat
matt schwarz

website

VOOR WASTAFELS *FOR WASHBASINS* POUR LAVABOS *FÜR WASCHTISCH*

niet afsluitbaar *not closable* bonde libre *nicht verschließbar* — met afdekkap *with cover* avec couvercle *mit Deckel*



HI/PO10.30
€ 90,00



HI/PO10.27
€ 90,00



HI/PO10.27.21
€ 97,00

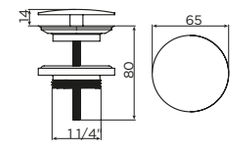

website

afsluitbaar *closable* fermable *verschließbar* — zonder afdekkap *without cover* sans couvercle *ohne Deckel*



CL/06.51010.40
€ 77,00



CL/06.51010.41
€ 77,00

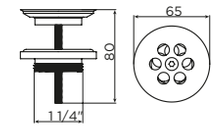

website



CL/06.55010
€ 13,00



CL/06.55011
€ 13,00



CL/06.55012
€ 13,00



CL/06.55013
€ 13,00



CL/06.55014
€ 13,00



CL/06.55015
€ 13,00









WASHBASIN SIPHONS

materialen *materials* matériaux *Materialien*



.29
chroom
chrome
chrome
Chrom



.21
mat zwart
matt black
noir mat
matt schwarz

VOOR WASTAFELS *FOR WASHBASINS* POUR LAVABOS *FÜR WASCHTISCH*

sifon *siphon* Siphon InBe type 1 & 2

website



IB/06.53001
€ 91,00



IB/06.53001.21
€ 96,00

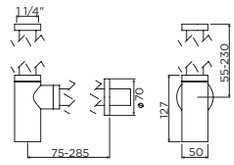



IB/06.53002
€ 91,00

website

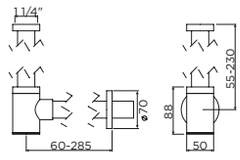

meubelsifon *furniture siphon* siphon pour meubles *Siphon für Möbel* ABS — universeel toepasbaar, universally applicable, applicable universellement, universell einsetzbar

website



CL/06.53021
€ 94,00

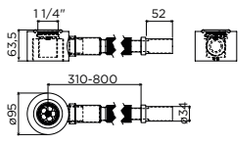





HANDBASINS DRAINS

materialen *materials* matériaux *Materialien*



.29
chroom
chrome
chrome
Chrom



.41
rvs geborsteld
brushed stainless
inox brossé
Edelstahl gebürstet



.20
mat wit
matt white
blanc mat
matt weiß



.21
mat zwart
matt black
noir mat
matt schwarz



.82
goud geborsteld
gold brushed
or brossé
Gold gebürstet



.83
brons geborsteld
bronze brushed
bronze brossé
Bronze gebürstet



.84
gunmetal geborsteld
gun metal brushed
canon de fusil brossé
Gunmetal gebürstet

website

VOOR FONTEINEN *FOR HANDBASINS* POUR LAVE-MAINS *FÜR HANDWASCHBECKEN*

niet afsluitbaar *not closable* bonde libre *nicht verschließbar* — met afdekkap *with cover* avec couvercle *mit Deckel*



CL/06.51022.40
€ 79,00



CL/06.51022.41
€ 79,00



CL/06.51022.20
€ 92,00



CL/06.51022.21
€ 92,00



CL/06.51022.82
€ 92,00



CL/06.51022.83
€ 92,00



CL/06.51022.84
€ 92,00

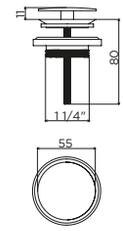

website

niet afsluitbaar *not closable* bonde libre *nicht verschließbar* — ovale afvoerplug *oval drain* bonde libre ovale Ablauf Oval

Afvoerplug in chroom is inbegrepen bij alle (New) Flush en First fonteinen.

Drain in chrome is included with all (New) Flush and First handbasins.

Bonde en chrome est incluse chez tous les lave-mains (New) Flush et First.

Ablaufgarnitur in Chrom ist bei allen (New) Flush und First Handwasch-becken enthalten.



CL/1060.3000.40
€ 49,00



CL/1060.3000.20
€ 57,00



CL/1060.3000.21
€ 60,00



CL/1060.3000.82
€ 60,00



CL/1060.3000.83
€ 60,00



CL/1060.3000.84
€ 60,00

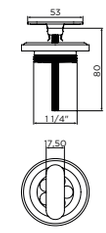

ovaal afdekplaatje *oval cover* plaquette ovale Abdeckkappe Oval

website



CL/1060.3001.40
€ 21,00



CL/1060.3001.41
€ 21,00

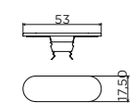

afsluitbaar *closable* fermable *verschließbar* — zonder afdekkap *without cover* sans couvercle *ohne Deckel*



CL/06.51020.40
€ 68,00



CL/06.51020.41
€ 68,00

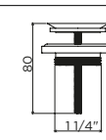

website



CL/06.55020
€ 13,00



CL/06.55021
€ 13,00



CL/06.55022
€ 13,00



CL/06.55023
€ 13,00



CL/06.55024
€ 13,00



CL/06.55025
€ 13,00







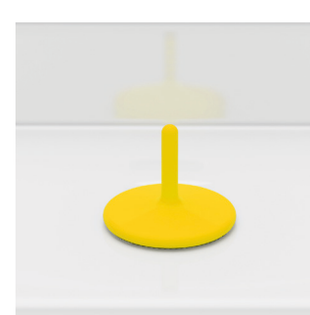

All prices are recommended retail prices excl. VAT, with reservation of print errors - edition 25/01 - For more technical information visit www.clou.nl

HANDBASIN SIPHONS

materialen *materials* matériaux *Materialien*



.29
chroom
chrome
chrome
Chrom



.41
rvs geborsteld
brushed stainless
inox brossé
Edelstahl gebürstet



.20
mat wit
matt white
blanc mat
matt weiß



.21
mat zwart
matt black
noir mat
matt schwarz



.82
goud geborsteld
gold brushed
or brossé
Gold gebürstet



.83
brons geborsteld
bronze brushed
bronze brossé
Bronze gebürstet



.84
gunmetal geborsteld
gun metal brushed
canon de fusil brossé
Gunmetal gebürstet

VOOR FONTEINEN *FOR HANDBASINS* POUR LAVE-MAINS *FÜR HANDWASCHBECKEN*

Minisuk — met ø40 mm adapter voor wandaansluiting *with ø40 mm adapter for wall connection* avec adapteur ø40 mm pour connection murale *mit ø40 mm Adapter für Wandanschluss*

website



CL/06.53011.29
€ 135,00



CL/06.53011.41
€ 135,00



CL/06.53011.20
€ 166,00



CL/06.53011.21
€ 166,00



CL/06.53011.82
€ 173,00



CL/06.53011.83
€ 173,00



CL/06.53011.84
€ 173,00

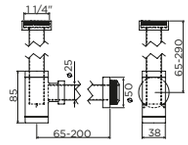



Minisuk <-> InBe type 1 comparison



Minisuk



InBe type 1

NL
Een sifon voor de wastafel oogt te groot en grof voor een klein fonteintje. Het design van de complete set is niet in balans. Speciaal voor alle fonteinen heeft Clou een kleine designsifon ontwikkeld, de Minisuk. Deze speciale designsifon geeft de set de perfecte designlook.

EN
A washbasin trap looks too big and bulky for a little handbasin and knocks the design of the set off balance. Especially for all handbasins, Clou has developed a small trap, the Minisuk. This specially designed trap gives the set a beautiful designer finish.

FR
Un siphon pour le lavabo semble trop grand et trop grossier pour un lave-mains de petite taille. Le design de l'ensemble complet n'est pas équilibré. Clou a développé spécialement pour tous les lave-mains, un petit siphon design, le Minisuk. Ce siphon design spécial confère à l'ensemble un look parfait.

DE
Ein Waschtischsiphon wirkt zu groß und sperrig für ein kleines Handwaschbecken. Das Design des kompletten Sets ist nicht ausgewogen. Speziell für alle Handwaschbecken hat Clou ein kleines Design-Siphon entwickelt: den MiniSuk. Dieser spezielle Design-Siphon verleiht dem Set den perfekten Designer-Look.



Minisuk spare parts > p. 326

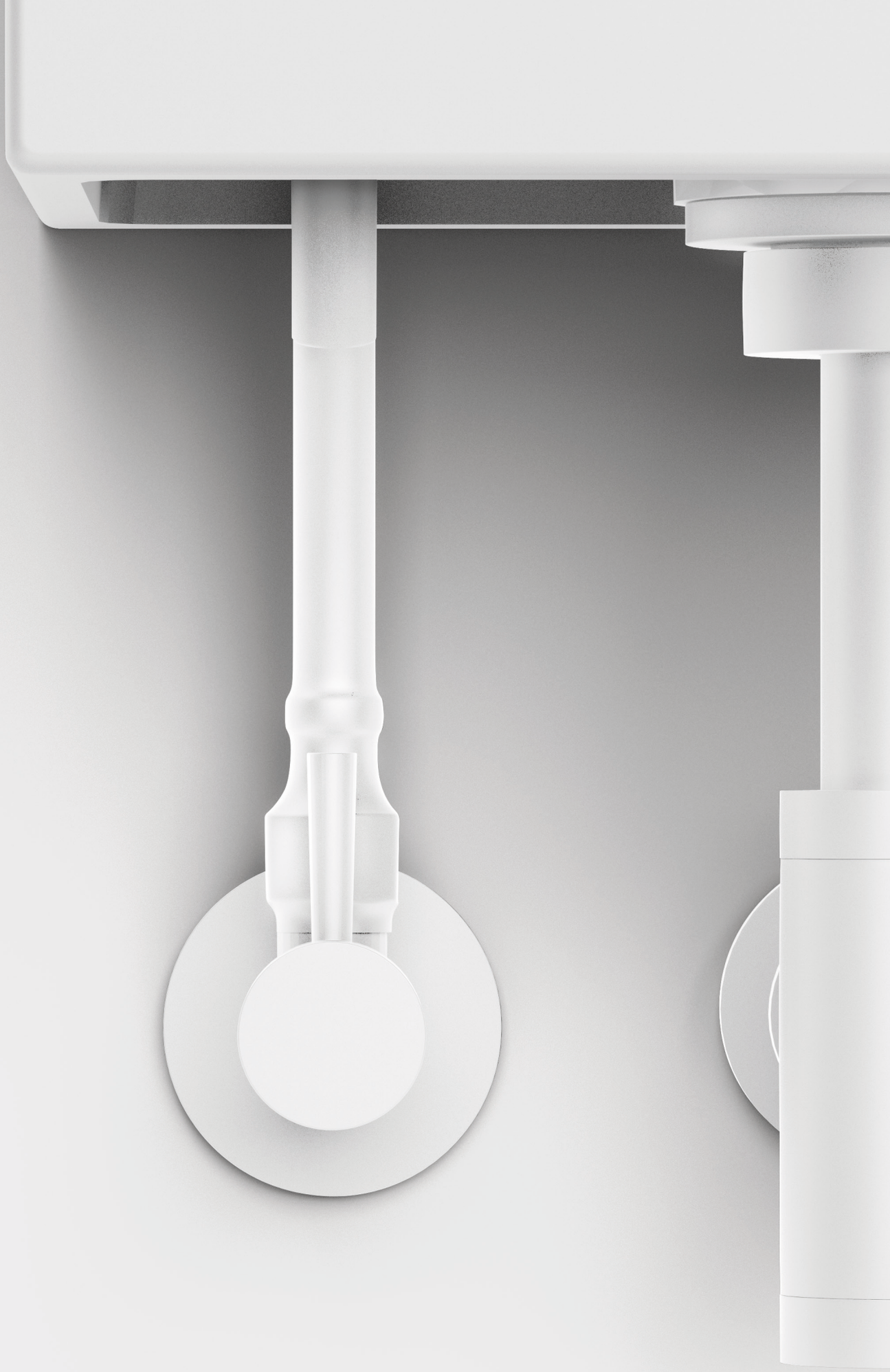

ANGLE VALVES

materialen *materials* matériaux *Materialien*



.29
chroom
chrome
chrome
Chrom



.41
rvs geborsteld
brushed stainless
inox brossé
Edelstahl gebürstet



.20
mat wit
matt white
blanc mat
matt weiß



.21
mat zwart
matt black
noir mat
matt schwarz



.82
goud geborsteld
gold brushed
or brossé
Gold gebürstet



.83
brons geborsteld
bronze brushed
bronze brossé
Bronze gebürstet



.84
gunmetal geborsteld
gun metal brushed
canon de fusil brossé
Gunmetal gebürstet

HOEKSTOPKRAAN *ANGLE VALVE* ROBINET D'ÉQUERRE *ECKVENTIL*

met knelmoer *with compression nut* avec écrou à compression *inkl. selbstsicherende mutter*

website



IB/06.45001
€ 29,00



IB/06.45001.20
€ 37,00

met krimpkous
with heat shrink tube
avec tube thermorétractable
inkl. Schrumpfschlauch
55cm



IB/06.45001.21
€ 37,00

met krimpkous
with heat shrink tube
avec tube thermorétractable
inkl. Schrumpfschlauch
55cm

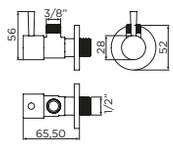

website



HI/MA2-10.27
€ 148,00



HI/MA2-10.27.82
€ 148,00



HI/MA2-10.27.83
€ 148,00



HI/MA2-10.27.84
€ 148,00

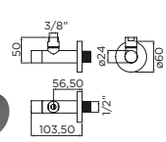

website

FLEXIBELE AANSLUITSLANG *FLEXIBLE CONNECTION HOSE* TUYAU FLEXIBLE D'ALIMENTATION *FLEXIBELER VERBINDUNGSSCHLAUCH*



IB/06.56001.21
€ 11,00 30cm



CL/06.56011.82
€ 15,00 30cm



CL/06.56011.83
€ 15,00 30cm



CL/06.56011.84
€ 15,00 30cm

website



IB/06.56002.21
€ 12,00 40cm



CL/06.56012.82
€ 16,00 40cm



CL/06.56012.83
€ 16,00 40cm



CL/06.56012.84
€ 16,00 40cm

website





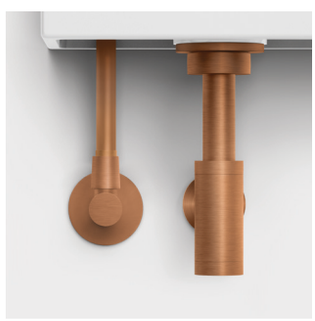



07. TOILET FURNITURE

BATHROOM FURNITURE

FLUSH / 224
NEW FLUSH / 229
VALE / 230
MINI WASH ME / 232
INBE / 233
VERTI / 238

HAMMOCK / 242
FRAME / 252
INBE / 262

Now available
for seven
bestselling
handbasins.



STEEL HANDBASIN CABINETS



Design Clou

NL
Open kast met handdoekhouder t.b.v. InBe fonteinset 1, Flush 1 & 3, New Flush 3, Vale 38 en 45 cm, Mini Wash Me 45 cm. Rechtse en linkse uitvoeringen verkrijgbaar. Zwart gepoedercoat rvs. Wandhangend.
Bevestiging inbegrepen.

Eenvoudig achteraf te monteren bij een reeds gemonteerde fontein.

EN
Open cabinet with towel holder for InBe handbasin set 1, Flush 1 & 3, New Flush 3, Vale 38 and 45 cm, Mini Wash Me 45 cm. Right and left versions available. Black powder-coated stainless steel. Wall mounting.
Fixation set included.

Easily retrofitted with an already installed handbasin.

FR
Armoire ouverte avec porte-serviette pour InBe set lave-mains 1, Flush 1 & 3, New Flush 3, Vale 38 et 45 cm, Mini Wash Me 45 cm. Versions droite ou gauche disponible. Acier inoxydable revêtue de poudre noire.
À suspendre.
Set de montage inclus.

Facile à installer sous un lave-mains déjà suspendu.

DE
Offenen Schrank mit Handtuchhalter für InBe Handwaschbeckensatz 1, Flush 1 & 3, New Flush 3, Vale 38 und 45 cm, Mini Wash Me 45 cm. Erhältlich in der linken und rechten Version. Edelstahl schwarz pulverbeschichtet. Wandmontage. Befestigungssatz mit enthalten.

Einfache Nachrüstung an einem bereits eingehängten Handwaschbecken.


clou

Can I mount this later?

NL

Je hebt al een Clou fontein thuis? Top! Het open kastje kan er gewoon onder gemonteerd worden. Let wel even op dat de wateraanvoer en afvoer zich onder het kastje bevinden. We raden aan om de bovenkant van de fontein op 90 cm hoogte te monteren. Dit is enkel een richtlijn. Je kunt de hoogte aanpassen indien dat beter uitkomt met de reeds bestaande aan-/afvoer.

EN

You already have a Clou handbasin at home? Great! The open cabinet can simply be mounted underneath. Note here that the water supply and drainage are located below the cabinet. We recommend mounting the top of the handbasin at a height of 90 cm. This is only a guideline. You can adjust the height if this suits you better with the existing supply / discharge.

FR

Avez-vous déjà un lave-mains Clou à la maison? Super! L'armoire ouverte peut simplement être montée en dessous. Veuillez noter que l'alimentation en eau et la vidange se trouvent sous l'armoire. Nous recommandons de monter le haut du lave-mains à une hauteur de 90 cm. Ce n'est qu'une ligne directrice. Vous pouvez ajuster la hauteur si cela vous convient mieux avec l'alimentation / décharge existante.

DE

Haben Sie bereits ein Clou Handwaschbecken zu Hause? Super! Die Schrank kann einfach darunter montiert werden. Bitte beachten Sie, dass sich die Wasserversorgung und der Wasserablauf unter dem Schrank befinden. Wir empfehlen, die Oberseite des Handwaschbecken in einer Höhe von 90 cm zu montieren. Dies ist nur eine Richtlinie. Sie können die Höhe anpassen, wenn dies mit der vorhandenen Zufuhr / Entladung besser passt.

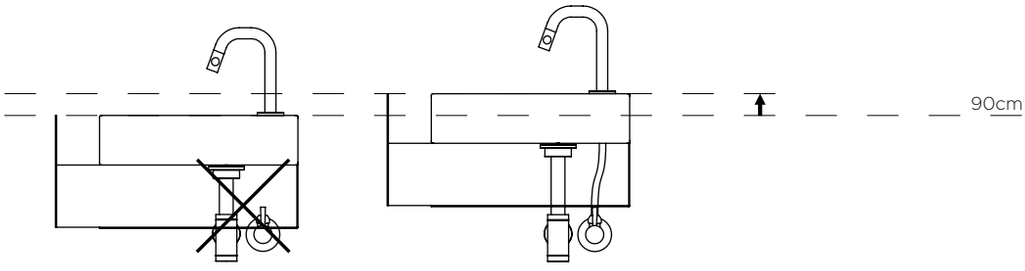

CABINET / for Flush 3 handbasins

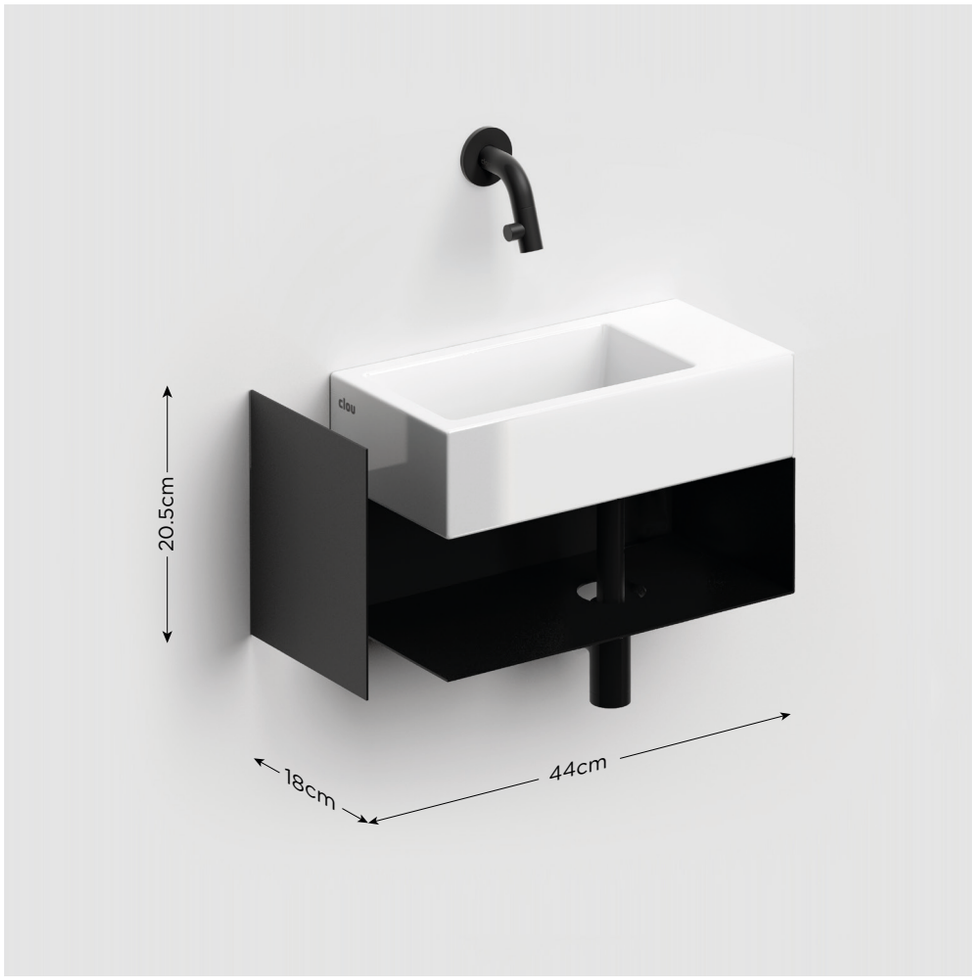





website



CL/07.36.030.21 € 265,00

open kast met handdoekhouder t.b.v. **Flush 3 rechts**,
zwart gepoedercoat rvs.
*open cabinet with towel holder for **Flush 3 right**,*
black powder-coated stainless steel.
armoire ouverte avec porte-serviette pour **Flush 3 droite**,
acier inoxydable revêtu de poudre noire.
*offener Schrank mit Handtuchhalter für **Flush 3 rechts**,*
Edelstahl schwarz pulverbeschichtet.

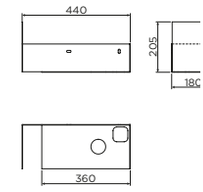

website



CL/07.36.032.21 € 265,00

open kast met handdoekhouder t.b.v. **Flush 3 links**,
zwart gepoedercoat rvs.
*open cabinet with towel holder for **Flush 3 left**,*
black powder-coated stainless steel.
armoire ouverte avec porte-serviette pour **Flush 3 gauche**,
acier inoxydable revêtu de poudre noire.
*offener Schrank mit Handtuchhalter für **Flush 3 links,***
Edelstahl schwarz pulverbeschichtet.

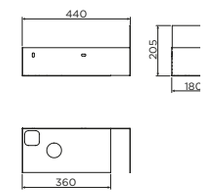

can be combined with



Flush 3 right with tap hole

gloss white cer.	CL/03.03030	€ 252,00
matt white cer.	CL/03.02030	€ 358,00
matt black cer.	CL/03.12030	€ 401,00
grey ceramics	CL/03.32030	€ 469,00
mustard ceramics	CL/03.34030	€ 469,00
italian sand cer.	CL/03.36030	€ 469,00
blue ceramics	CL/03.38030	€ 469,00
pink ceramics	CL/03.40030	€ 469,00
green ceramics	CL/03.42030	€ 469,00
rainbow	CL/03.69030	€ 165,00



Flush 3 right without tap hole

gloss white cer.	CL/03.03031	€ 252,00
matt white cer.	CL/03.02031	€ 358,00
mineral marble	CL/03.08031	€ 458,00
aluite	CL/03.13031	€ 490,00
grey ceramics	CL/03.32031	€ 469,00
mustard ceramics	CL/03.34031	€ 469,00
italian sand cer.	CL/03.36031	€ 469,00
blue ceramics	CL/03.38031	€ 469,00
pink ceramics	CL/03.40031	€ 469,00
green ceramics	CL/03.42031	€ 469,00



Flush 3 right - ECORAZZO recycled PE

galaxy black	CL/03.80031	€ 167,00
terra light	CL/03.81031	€ 167,00
midnight navy	CL/03.82031	€ 167,00



Flush 3 left - ECORAZZO recycled PE

galaxy black	CL/03.80033	€ 167,00
terra light	CL/03.81033	€ 167,00
midnight navy	CL/03.82033	€ 167,00



Flush 3 left with tap hole

gloss white cer.	CL/03.03032	€ 252,00
matt white cer.	CL/03.02032	€ 358,00



Flush 3 left without tap hole

gloss white cer.	CL/03.03033	€ 252,00
matt white cer.	CL/03.02033	€ 358,00
mineral marble	CL/03.08032	€ 458,00
aluite	CL/03.13032	€ 490,00

All prices are recommended retail prices excl. VAT, with reservation of print errors - edition 25/01 - For more technical information visit www.clou.nl

CABINET / for New Flush 3 handbasins

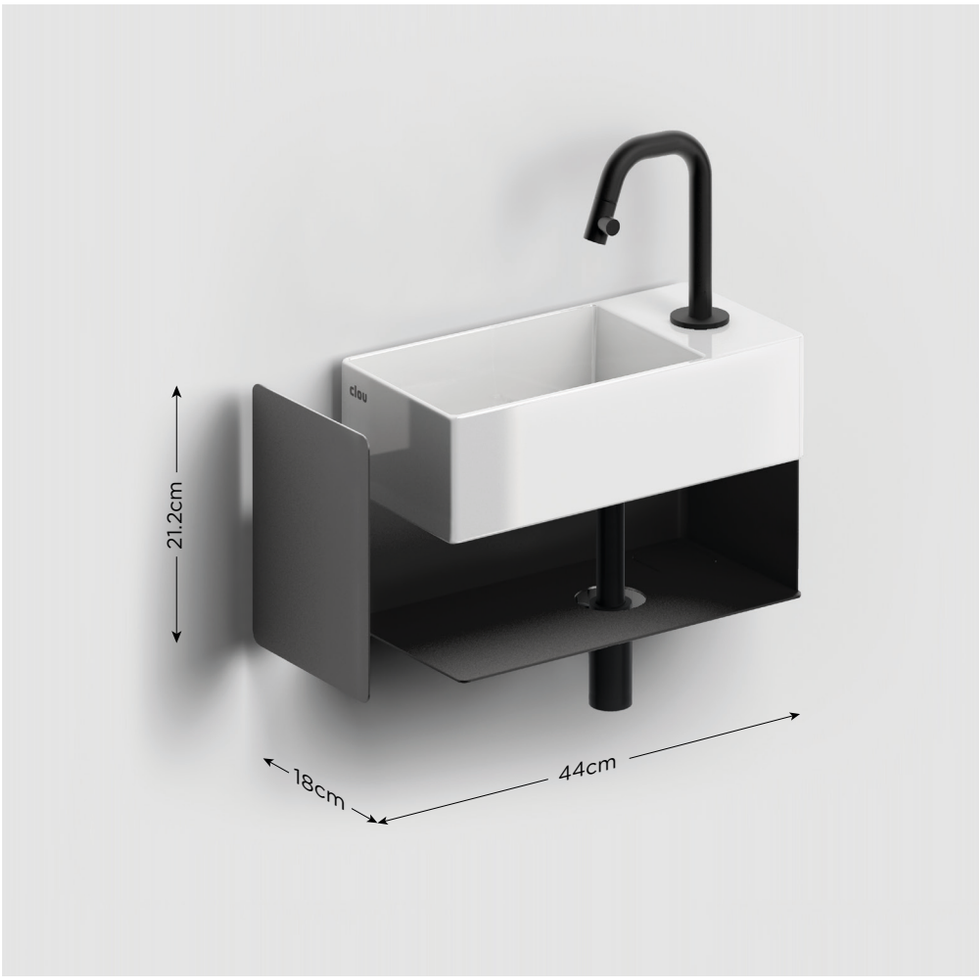



gloss white ceramics

matt white Aluite



CL/07.36.430.21 € 265,00

open kast met handdoekhouder t.b.v. **New Flush 3 rechts**,
zwart gepoedercoat rvs.
*open cabinet with towel holder for **New Flush 3 right**,*
black powder-coated stainless steel.
armoire ouverte avec porte-serviette pour **New Flush 3 droite**,
acier inoxydable revêtu de poudre noire.
*offener Schrank mit Handtuchhalter für **New Flush 3 rechts**,*
Edelstahl schwarz pulverbeschichtet.

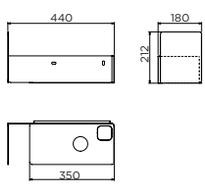

website



CL/07.36.432.21 € 265,00

open kast met handdoekhouder t.b.v. **New Flush 3 links**,
zwart gepoedercoat rvs.
*open cabinet with towel holder for **New Flush 3 left**,*
black powder-coated stainless steel.
armoire ouverte avec porte-serviette pour **New Flush 3 gauche**,
acier inoxydable revêtu de poudre noire.
*offener Schrank mit Handtuchhalter für **New Flush 3 links,***
Edelstahl schwarz pulverbeschichtet.

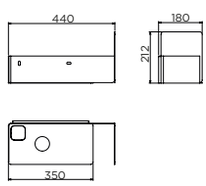

website

can be combined with



New Flush 3 right with tap hole
gloss white ceramics CL/03.03430.01 € 318,00



New Flush 3 right without tap hole

gloss white ceramics	CL/03.03430	€ 318,00
aluite	CL/03.13430	€ 529,00
aluite + drain plate	CL/03.13430.02	€ 595,00



New Flush 3 left with tap hole
gloss white ceramics CL/03.03432.01 € 318,00



New Flush 3 left without tap hole

gloss white ceramics	CL/03.03432	€ 318,00
aluite	CL/03.13432	€ 529,00
aluite + drain plate	CL/03.13432.02	€ 595,00

CABINET / for Vale 38cm handbasins

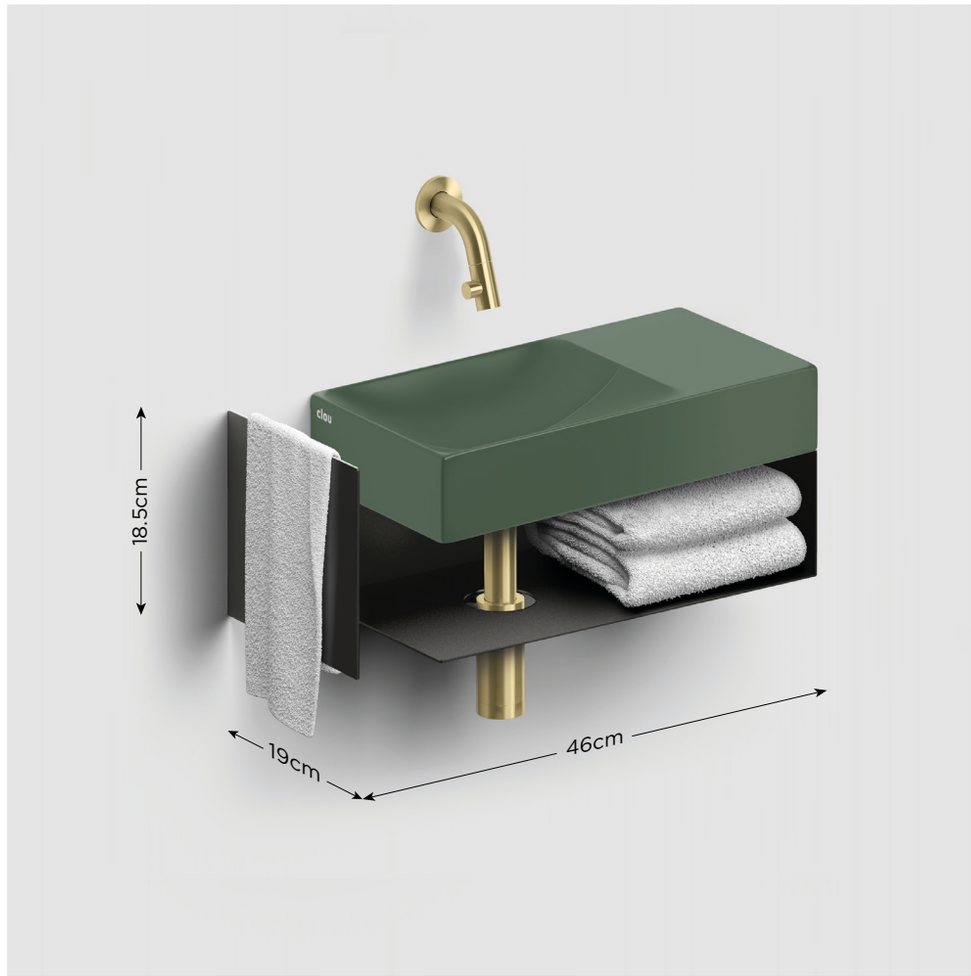





website



CL/07.36.161.21.R € 265,00

open kast met handdoekhouder t.b.v. **Vale 38 cm rechts**, zwart gepoedercoat rvs.
*open cabinet with towel holder for **Vale 38 cm right**, black powder-coated stainless steel.*
armoire ouverte avec porte-serviette pour **Vale 38 cm droite**, acier inoxydable revêtu de poudre noire.
*offener Schrank mit Handtuchhalter für **Vale 38 cm rechts**, Edelstahl schwarz pulverbeschichtet.*

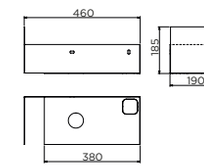

website



CL/07.36.161.21.L € 265,00

open kast met handdoekhouder t.b.v. **Vale 38 cm links**, zwart gepoedercoat rvs.
*open cabinet with towel holder for **Vale 38 cm left**, black powder-coated stainless steel.*
armoire ouverte avec porte-serviette pour **Vale 38 cm gauche**, acier inoxydable revêtu de poudre noire.
*offener Schrank mit Handtuchhalter für **Vale 38 cm links**, Edelstahl schwarz pulverbeschichtet.*

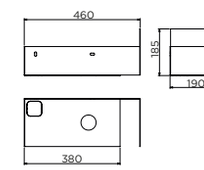

can be combined with



Vale 38cm right with tap hole

gloss white cer.	CL/03.03161.01.R	€ 331,00
matt white cer.	CL/03.02161.01.R	€ 376,00
matt black cer.	CL/03.30161.01.R	€ 410,00
grey ceramics	CL/03.32161.01.R	€ 518,00
mustard ceramics	CL/03.34161.01.R	€ 518,00
italian sand cer.	CL/03.36161.01.R	€ 518,00
blue ceramics	CL/03.38161.01.R	€ 518,00
pink ceramics	CL/03.40161.01.R	€ 518,00
green ceramics	CL/03.42161.01.R	€ 518,00



Vale 38cm right without tap hole

gloss white cer.	CL/03.03161.R	€ 331,00
matt white cer.	CL/03.02161.R	€ 376,00
matt black cer.	CL/03.30161.R	€ 410,00
grey ceramics	CL/03.32161.R	€ 518,00
mustard ceramics	CL/03.34161.R	€ 518,00
italian sand cer.	CL/03.36161.R	€ 518,00
blue ceramics	CL/03.38161.R	€ 518,00
pink ceramics	CL/03.40161.R	€ 518,00
green ceramics	CL/03.42161.R	€ 518,00
aluite	CL/03.13161.R	€ 386,00



Vale 38cm left with tap hole

gloss white cer.	CL/03.03161.01.L	€ 331,00
matt white cer.	CL/03.02161.01.L	€ 376,00
matt black cer.	CL/03.30161.01.L	€ 410,00



Vale 38cm left without tap hole

gloss white cer.	CL/03.03161.L	€ 331,00
matt white cer.	CL/03.02161.L	€ 376,00
matt black cer.	CL/03.30161.L	€ 410,00

All prices are recommended retail prices excl. VAT, with reservation of print errors - edition 25/01 - For more technical information visit www.clou.nl

CABINET / for Vale 45cm handbasins





matt white ceramics

gloss white ceramics

matt black ceramics



CL/07.36.136.21 € 265,00

open kast met handdoekhouder t.b.v. **Vale en Mini Wash Me 45 cm rechts**, zwart gepoedercoat rvs.
*open cabinet with towel holder for **Vale and Mini Wash Me 45 cm right**, black powder-coated stainless steel.*
armoire ouverte avec porte-serviette pour **Vale et Mini Wash Me 45 cm droite**, acier inoxydable revêtu de poudre noire.
*offener Schrank mit Handtuchhalter für **Vale und Mini Wash Me 45 cm rechts**, Edelstahl schwarz pulverbeschichtet.*

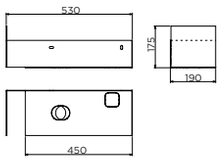

website



CL/07.36.134.21 € 265,00

open kast met handdoekhouder t.b.v. **Vale en Mini Wash Me 45 cm links**, zwart gepoedercoat rvs.
*open cabinet with towel holder for **Vale en Mini Wash Me 45 cm left**, black powder-coated stainless steel.*
armoire ouverte avec porte-serviette pour **Vale en Mini Wash Me 45 cm gauche**, acier inoxydable revêtu de poudre noire.
*offener Schrank mit Handtuchhalter für **Vale en Mini Wash Me 45 cm links**, Edelstahl schwarz pulverbeschichtet.*

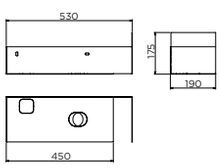

website

can be combined with



Vale 45cm right with tap hole

gloss white cer.	CL/03.03162.01.R	€ 354,00
matt white cer.	CL/03.02162.01.R	€ 405,00
matt black cer.	CL/03.30162.01.R	€ 438,00



Vale 45cm right without tap hole

gloss white cer.	CL/03.03162.R	€ 354,00
matt white cer.	CL/03.02162.R	€ 405,00
matt black cer.	CL/03.30162.R	€ 438,00



Vale 45cm left with tap hole

gloss white cer.	CL/03.03162.01.L	€ 354,00
matt white cer.	CL/03.02162.01.L	€ 405,00
matt black cer.	CL/03.30162.01.L	€ 438,00



Vale 45cm left without tap hole

gloss white cer.	CL/03.03162.L	€ 354,00
matt white cer.	CL/03.02162.L	€ 405,00
matt black cer.	CL/03.30162.L	€ 438,00

CABINET / for Mini Wash Me 45cm handbasins





gloss white ceramics

matt white Aluite

gloss white mineral marble

matt black ceramics

website



CL/07.36.136.21 € 265,00

open kast met handdoekhouder t.b.v. **Vale en Mini Wash Me 45 cm rechts**, zwart gepoedercoat rvs.
*open cabinet with towel holder for **Vale and Mini Wash Me 45 cm right**, black powder-coated stainless steel.*
armoire ouverte avec porte-serviette pour **Vale et Mini Wash Me 45 cm droite**, acier inoxydable revêtu de poudre noire.
*offener Schrank mit Handtuchhalter für **Vale und Mini Wash Me 45 cm rechts**, Edelstahl schwarz pulverbeschichtet.*

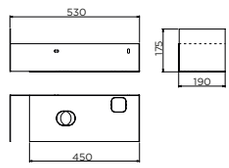

website



CL/07.36.134.21 € 265,00

open kast met handdoekhouder t.b.v. **Vale en Mini Wash Me 45 cm links**, zwart gepoedercoat rvs.
*open cabinet with towel holder for **Vale en Mini Wash Me 45 cm left**, black powder-coated stainless steel.*
armoire ouverte avec porte-serviette pour **Vale en Mini Wash Me 45 cm gauche**, acier inoxydable revêtu de poudre noire.
*offener Schrank mit Handtuchhalter für **Vale en Mini Wash Me 45 cm links**, Edelstahl schwarz pulverbeschichtet.*

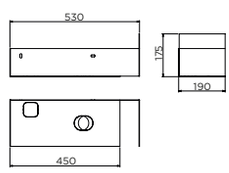

can be combined with



Mini Wash Me 45cm right with tap hole

gloss white cer.	CL/03.03136	€ 438,00
matt black cer.	CL/03.12236	€ 571,00



Mini Wash Me 45cm right without tap hole

gloss white cer.	CL/03.03137	€ 438,00
matt black cer.	CL/03.12237	€ 571,00
aluite	CL/03.13135	€ 616,00

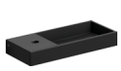

Mini Wash Me 45cm left with tap hole

gloss white cer.	CL/03.03134	€ 438,00
matt black cer.	CL/03.12234	€ 571,00



Mini Wash Me 45cm left without tap hole

gloss white cer.	CL/03.03135	€ 438,00
matt black cer.	CL/03.12235	€ 571,00
mineral marble	CL/03.08134	€ 594,00
aluite	CL/03.13134	€ 616,00

All prices are recommended retail prices excl. VAT, with reservation of print errors - edition 25/01 - For more technical information visit www.clou.nl

CABINET / for Flush 1 & InBe set 1 handbasins





gloss white ceramics

matt white Aluite

gloss white mineral marble

matt black ceramics

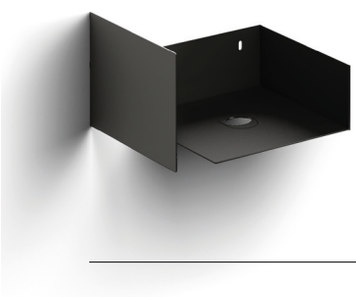

CL/07.36.010.21 € 265,00

open kast met handdoekhouder t.b.v. **InBe 1 en Flush 1,**
zwart gepoedercoat rvs.
*open cabinet with towel holder for **InBe 1 and Flush 1**,*
black powder-coated stainless steel.
armoire ouverte avec porte-serviette pour **InBe 1 et Flush 1,**
acier inoxydable revêtu de poudre noire.
*offener Schrank mit Handtuchhalter für **InBe 1 und Flush 1**,*
Edelstahl schwarz pulverbeschichtet.

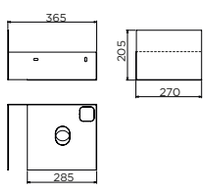

website

can be combined with



Flush 1 with tap hole

gloss white ceramics	CL/03.03010	€ 292,00
matt black ceramics	CL/03.12010	€ 395,00



Flush 1 without tap hole

gloss white ceramics	CL/03.03011	€ 292,00
mineral marble	CL/03.08011	€ 451,00
aluite	CL/03.13011	€ 490,00



InBe handbasin set

set 1	IB/03.03099	€ 298,00

NEW



INBE / handbasin cabinet



Design Clou

NL
Dit compacte meubel is te combineren met de Flush 3, een echte Clou klassieker. Fonteinonderkast in Grieks eiken en donker eiken melamine. Dankzij de geringe afmetingen past deze opstelling gemakkelijk in kleinere ruimtes. Tegelijkertijd biedt dit meubel veel extra opbergruimte. Drie gaatjes in de zijwanden zorgen ervoor dat het legplankje in hoogte verstelbaar is.

EN
This compact piece of furniture can be combined with the Flush 3, a real Clou classic. Handbasin cabinet in Greek oak and dark oak melamine. Thanks to its small dimensions, this set-up easily fits in smaller rooms. At the same time, this cabinet offers plenty of extra storage space. Three holes in the side walls allow the shelf height to be adjusted.

FR
Cette armoire compacte peut être combinée avec le Flush 3, un vrai classique de Clou. Armoire pour lave-mains en mélamine chêne Grec et chêne foncé. Grâce à ses dimensions réduites, ce meuble s'intègre facilement dans les petites pièces. En même temps, ce meuble offre beaucoup d'espace de rangement supplémentaire. Trois trous dans les parois latérales permettent de régler la hauteur de l'étagère.

DE
Dieses kompakte Möbelstück kann mit dem Flush 3, einem echten Clou-Klassiker, kombiniert werden. Unterschrank im Griechisches Eiche und dunkle Eiche Melamin. Dank seiner geringen Abmessungen passt dieses Möbel problemlos in kleinere Räume. Zugleich bietet dieser Unterschrank viel zusätzlichen Stauraum. Durch drei Löcher in den Seitenwänden ist das Regal höhenverstellbar.

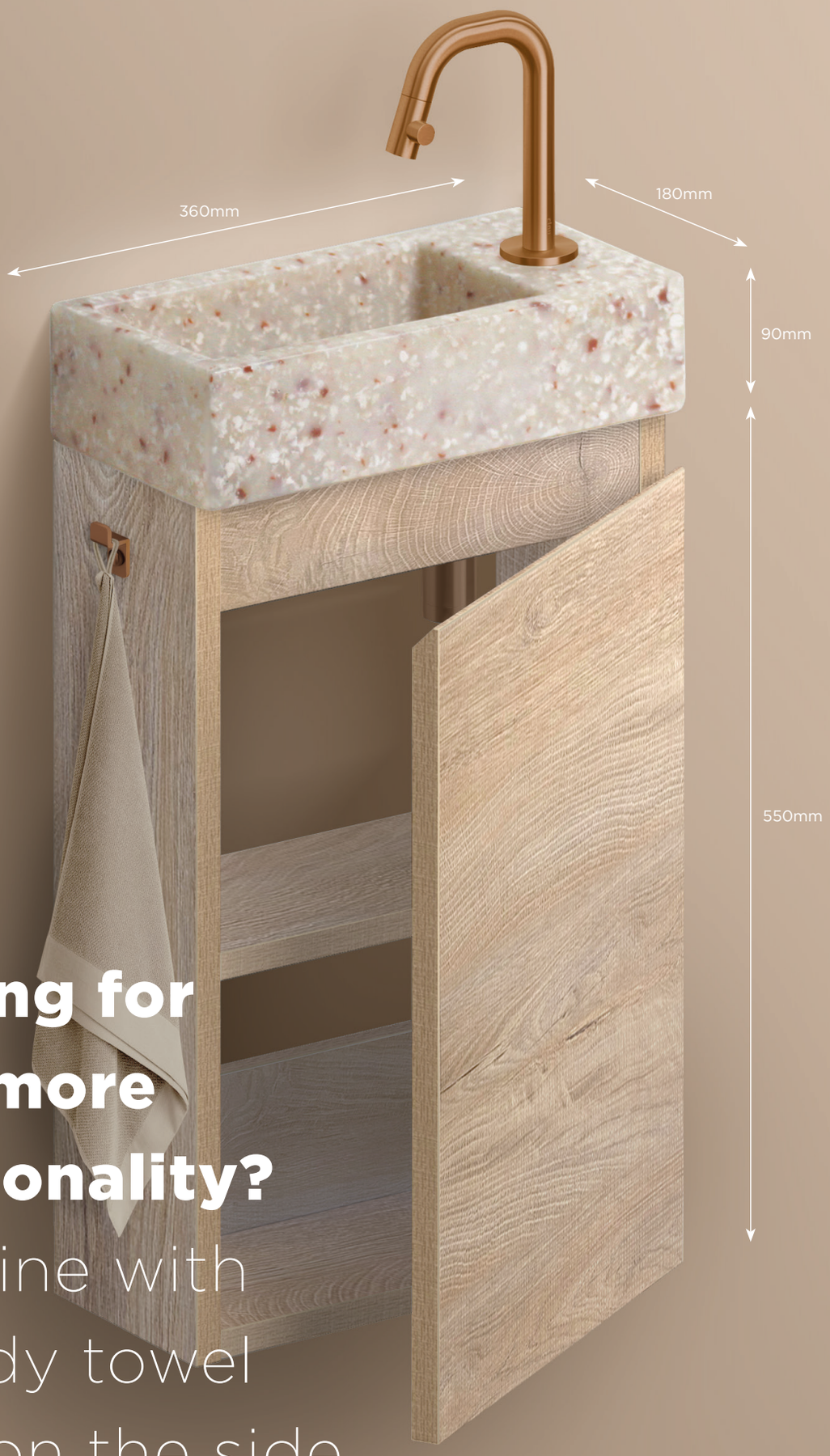

Looking for even more functionality?
Combine with a handy towel hook on the side.

INBE / handbasin cabinet

FONTEINONDERKAST *HANDBASIN CABINET* ARMOIRE POUR LAVE-MAINS *UNTERSCHRANK* **36x18x9cm**

links *left* gauche *links*



IB/07.16.7036.63.L € 160,00

soft-closing, Grieks eiken
soft-closing, Greek oak
fermeture douceur, chêne grec
Soft-Closing, Griechisches Eiche

NEW in stock



IB/07.16.7036.64.L € 160,00

soft-closing, donker eiken
soft-closing, dark oak
fermeture douceur, chêne foncé
Soft-Closing, dunkle Eiche

NEW in stock

rechts *right* droite *rechts*

website website



IB/07.16.7036.63 € 160,00

soft-closing, Grieks eiken
soft-closing, Greek oak
fermeture douceur, chêne grec
Soft-Closing, Griechisches Eiche



IB/07.16.7036.64.R € 160,00

soft-closing, donker eiken
soft-closing, dark oak
fermeture douceur, chêne foncé
Soft-Closing, dunkle Eiche

NEW in stock

website website

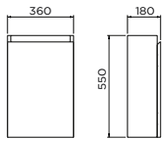

InBe spare parts > p. 319

toilet furniture / INBE

can be combined with



Flush 3
various materials:

matt white ceramics

gloss white ceramics

matt white Aluite

gloss white mineral marble


PE Ecorazzo Galaxy Black


PE Ecorazzo Terra Light


PE Ecorazzo Midnight Navy


matt black ceramics


matt grey ceramics


matt mustard ceramics


matt Italian sand ceramics


matt pink ceramics


matt blue ceramics


matt pine green ceramics


rainbow & gloss white ceramics



Flush 3 right with tap hole

gloss white cer.	CL/03.03030	€ 252,00
matt white cer.	CL/03.02030	€ 358,00
matt black cer.	CL/03.12030	€ 401,00
grey ceramics	CL/03.32030	€ 469,00
mustard ceramics	CL/03.34030	€ 469,00
italian sand cer.	CL/03.36030	€ 469,00
blue ceramics	CL/03.38030	€ 469,00
pink ceramics	CL/03.40030	€ 469,00
green ceramics	CL/03.42030	€ 469,00
rainbow	CL/03.69030	€ 165,00



Flush 3 right without tap hole

gloss white cer.	CL/03.03031	€ 252,00
matt white cer.	CL/03.02031	€ 358,00
mineral marble	CL/03.08031	€ 458,00
aluite	CL/03.13031	€ 490,00
grey ceramics	CL/03.32031	€ 469,00
mustard ceramics	CL/03.34031	€ 469,00
italian sand cer.	CL/03.36031	€ 469,00
blue ceramics	CL/03.38031	€ 469,00
pink ceramics	CL/03.40031	€ 469,00
green ceramics	CL/03.42031	€ 469,00



Flush 3 right - ECORAZZO recycled PE

galaxy black	CL/03.80031	€ 167,00
terra light	CL/03.81031	€ 167,00
midnight navy	CL/03.82031	€ 167,00



Flush 3 left - ECORAZZO recycled PE

galaxy black	CL/03.80033	€ 167,00
terra light	CL/03.81033	€ 167,00
midnight navy	CL/03.82033	€ 167,00



Flush 3 left with tap hole

gloss white cer.	CL/03.03032	€ 252,00
matt white cer.	CL/03.02032	€ 358,00



Flush 3 left without tap hole

gloss white cer.	CL/03.03033	€ 252,00
matt white cer.	CL/03.02033	€ 358,00
mineral marble	CL/03.08032	€ 458,00
aluite	CL/03.13032	€ 490,00



* heat shrink tube incl.

InBe angle valves

chrome	IB/06.45001	€ 29,00
stainless	HI/MA2-10.27	€ 148,00
matt white	IB/06.45001.20 *	€ 37,00
matt black	IB/06.45001.21 *	€ 37,00
PVD gold	HI/MA2-10.27.82	€ 148,00
PVD bronze	HI/MA2-10.27.83	€ 148,00
PVD gun metal	HI/MA2-10.27.84	€ 148,00



Kaldur short

chrome	CL/06.05.001.29	€ 127,00
stainless	CL/06.05.001.41	€ 191,00
matt white	CL/06.05.001.20	€ 141,00
matt black	CL/06.05.001.21	€ 141,00
PVD gold	CL/06.05.001.82	€ 153,00
PVD bronze	CL/06.05.001.83	€ 153,00
PVD gun metal	CL/06.05.001.84	€ 153,00



Kaldur short, right

chrome	CL/06.05.004.29.R	€ 159,00
stainless	CL/06.05.004.41.R	€ 229,00
matt white	CL/06.05.004.20.R	€ 189,00
matt black	CL/06.05.004.21.R	€ 198,00
PVD gold	CL/06.05.004.82.R	€ 198,00
PVD bronze	CL/06.05.004.83.R	€ 198,00
PVD gun metal	CL/06.05.004.84.R	€ 198,00



Minisuk siphon

chrome	CL/06.53011.29	€ 135,00
stainless	CL/06.53011.41	€ 135,00
matt white	CL/06.53011.20	€ 166,00
matt black	CL/06.53011.21	€ 166,00
PVD gold	CL/06.53011.82	€ 173,00
PVD bronze	CL/06.53011.83	€ 173,00
PVD gun metal	CL/06.53011.84	€ 173,00



Kaldur handbasin set

matt white	CL/06.05099.20	€ 297,00
matt black	CL/06.05099.21	€ 416,00



Fold hook

chrome	CL/09.04063.29	€ 23,00
stainless	CL/09.04063.41	€ 23,00
matt white	CL/09.04063.20	€ 23,00
matt black	CL/09.04063.21	€ 23,00
PVD gold	CL/09.04063.82	€ 29,00
PVD bronze	CL/09.04063.83	€ 29,00
PVD gun metal	CL/09.04063.84	€ 29,00



Fold roll holder

chrome	CL/09.04030.29	€ 60,00
stainless	CL/09.04030.41	€ 60,00
matt white	CL/09.04030.20	€ 60,00
matt black	CL/09.04030.21	€ 60,00
PVD gold	CL/09.04030.82	€ 68,00
PVD bronze	CL/09.04030.83	€ 68,00
PVD gun metal	CL/09.04030.84	€ 68,00



Fold toilet brush

chrome	CL/09.04041.29	€ 120,00
stainless	CL/09.04041.41	€ 120,00
matt white	CL/09.04041.20	€ 120,00
matt black	CL/09.04041.21	€ 120,00
PVD gold	CL/09.04041.82	€ 152,00
PVD bronze	CL/09.04041.83	€ 152,00
PVD gun metal	CL/09.04041.84	€ 152,00

NEW



VERTI / handbasin cabinet



Design Clou

NL
Dit compacte meubel is te combineren met de Flush 3 en Vale 38cm. Dankzij de countertops kun je het meubel ook combineren met Flush 1, First en Vale rond 22cm. Fonteinonderkast in donker eiken melamine / pvc. Bovenbladen in pvc en gelakt watervast MDF. Fontein en bovenblad zijn gemaakt van twee verschillende materialen. Kleuren onderling kunnen licht afwijken. Dankzij de geringe afmetingen past deze opstelling gemakkelijk in kleinere ruimtes. Tegelijkertijd biedt dit meubel veel extra opbergruimte.

EN
This compact piece of furniture can be combined with the Flush 3 and Vale 38cm. Thanks to the countertops you can also combine the cabinet with Flush 1, First and Vale round 22cm. Handbasin cabinet in dark oak melamine / pvc. Countertops in pvc and lacquered waterproof MDF. Basin and countertop are made of two different materials. Colours may vary slightly. Thanks to its small dimensions, this set-up easily fits in smaller rooms. At the same time, this cabinet offers plenty of extra storage space.

FR
Cette armoire compacte peut être combinée avec le Flush 3 et Vale 38cm. Grâce à des plans cette armoire peut être combinée également avec Flush 1, First et Vale ronde 22cm. Armoire pour lave-mains en mélamine chêne foncé / pvc. Plans en pvc et MDF hydrofuge laqué. Le lave-mains et le plan sont faits de deux matériaux différents. Les couleurs peuvent varier légèrement. Grâce à ses dimensions réduites, ce meuble s'intègre facilement dans les petites pièces. En même temps, ce meuble offre beaucoup d'espace de rangement supplémentaire.

DE
Dieses kompakte Möbelstück kann mit dem Flush 3 und Vale 38cm kombiniert werden. Dank der platten können Sie dieses Möbelstück auch kombinieren mit Flush 1, First und Vale rund 22cm. Unterschrank im dunkle Eiche Melamin / pvc. Platte im pvc und lackiert Feuchtebeständig MDF. Handwaschbecken und Platte bestehen aus zwei unterschiedlichen Materialien. Farben können leicht abweichen. Dank seiner geringen Abmessungen passt dieses Möbel problemlos in kleinere Räume. Zugleich bietet dieser Unterschrank viel zusätzlichen Stauraum.

NEW



VERTI / handbasin cabinet

NEW
in stock

website website

FONTEINONDERKAST *HANDBASIN CABINET* ARMOIRE POUR LAVE-MAINS *UNTERSCHRANK* **35,5 x 18 x 35,5cm**

links *left* gauche *links*



CL/07.106.7036.64.L € 189,00

soft-closing, donker eiken
soft-closing, dark oak
fermeture douceur, chêne foncé
Soft-Closing, dunkle Eiche

rechts *right* droite *rechts*



CL/07.106.7036.64.R € 189,00

soft-closing, donker eiken
soft-closing, dark oak
fermeture douceur, chêne foncé
Soft-Closing, dunkle Eiche

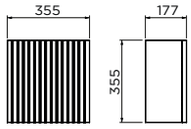

BOVENBLAD *COUNTERTOP* PLAN *PLATTE* **36 x 18 x 1,8cm**

website



CL/07.106.6036.64 € 36,00

donker eiken
dark oak
chêne foncé
dunkle Eiche



CL/07.106.6036.38 € 36,00

mat blauw
matt blue
bleu mat
matt blau



CL/07.106.6036.34 € 36,00

mat mosterd
matt mustard
moutarde mat
matt Senf

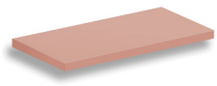

CL/07.106.6036.40 € 36,00

mat roze
matt pink
rose mat
matt rosa



CL/07.106.6036.36 € 36,00

mat italiaans zand
matt italian sand
sable italien mat
matt Italienischer Sand

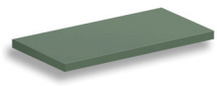

CL/07.106.6036.42 € 36,00

mat pijnboom groen
matt pine green
vert pin mat
matt Kieferngrün

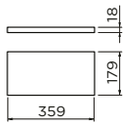

Verti spare parts > p. 319









can be combined with



Flush 3 right with tap hole

gloss white cer.	CL/03.03030	€ 252,00
matt white cer.	CL/03.02030	€ 358,00
matt black cer.	CL/03.12030	€ 401,00
grey ceramics	CL/03.32030	€ 469,00
mustard ceramics	CL/03.34030	€ 469,00
italian sand cer.	CL/03.36030	€ 469,00
blue ceramics	CL/03.38030	€ 469,00
pink ceramics	CL/03.40030	€ 469,00
green ceramics	CL/03.42030	€ 469,00
rainbow	CL/03.69030	€ 165,00



Flush 3 right without tap hole

gloss white cer.	CL/03.03031	€ 252,00
matt white cer.	CL/03.02031	€ 358,00
mineral marble	CL/03.08031	€ 458,00
aluite	CL/03.13031	€ 490,00
grey ceramics	CL/03.32031	€ 469,00
mustard ceramics	CL/03.34031	€ 469,00
italian sand cer.	CL/03.36031	€ 469,00
blue ceramics	CL/03.38031	€ 469,00
pink ceramics	CL/03.40031	€ 469,00
green ceramics	CL/03.42031	€ 469,00
Ecorazzo galaxy black	CL/03.80031	€ 167,00
Ecorazzo terra light	CL/03.81031	€ 167,00
Ecorazzo midnight navy	CL/03.82031	€ 167,00



Flush 3 left with tap hole

gloss white cer.	CL/03.03032	€ 252,00
matt white cer.	CL/03.02032	€ 358,00



Flush 3 left without tap hole

gloss white cer.	CL/03.03033	€ 252,00
matt white cer.	CL/03.02033	€ 358,00
mineral marble	CL/03.08032	€ 458,00
aluite	CL/03.13032	€ 490,00
Ecorazzo galaxy black	CL/03.80033	€ 167,00
Ecorazzo terra light	CL/03.81033	€ 167,00
Ecorazzo midnight navy	CL/03.82033	€ 167,00



First

gloss white ceramics	CL/03.03110	€ 355,00
mineral marble	CL/03.08110	€ 525,00
aluite	CL/03.10021	€ 595,00



Flush 1 with tap hole

gloss white ceramics	CL/03.03010	€ 292,00
matt black ceramics	CL/03.12010	€ 395,00



Flush 1 without tap hole

gloss white ceramics	CL/03.03011	€ 292,00
mineral marble	CL/03.08011	€ 451,00
aluite	CL/03.13011	€ 490,00



Vale round ø22cm

gloss white cer.	CL/03.03164	€ 290,00
matt white cer.	CL/03.02164	€ 331,00
matt black cer.	CL/03.30164	€ 358,00
grey ceramics	CL/03.32164	€ 452,00
mustard ceramics	CL/03.34164	€ 452,00
italian sand cer.	CL/03.36164	€ 452,00
blue ceramics	CL/03.381614	€ 452,00
pink ceramics	CL/03.40164	€ 452,00
green ceramics	CL/03.42164	€ 452,00



Vale 38cm right with tap hole

gloss white cer.	CL/03.03161.01.R	€ 331,00
matt white cer.	CL/03.02161.01.R	€ 376,00
matt black cer.	CL/03.30161.01.R	€ 410,00
grey ceramics	CL/03.32161.01.R	€ 518,00
mustard ceramics	CL/03.34161.01.R	€ 518,00
italian sand cer.	CL/03.36161.01.R	€ 518,00
blue ceramics	CL/03.38161.01.R	€ 518,00
pink ceramics	CL/03.40161.01.R	€ 518,00
green ceramics	CL/03.42161.01.R	€ 518,00



Vale 38cm right without tap hole

gloss white cer.	CL/03.03161.R	€ 331,00
matt white cer.	CL/03.02161.R	€ 376,00
matt black cer.	CL/03.30161.R	€ 410,00
grey ceramics	CL/03.32161.R	€ 518,00
mustard ceramics	CL/03.34161.R	€ 518,00
italian sand cer.	CL/03.36161.R	€ 518,00
blue ceramics	CL/03.38161.R	€ 518,00
pink ceramics	CL/03.40161.R	€ 518,00
green ceramics	CL/03.42161.R	€ 518,00
aluite	CL/03.13161.R	€ 386,00



Vale 38cm left with tap hole

gloss white cer.	CL/03.03161.01.L	€ 331,00
matt white cer.	CL/03.02161.01.L	€ 376,00
matt black cer.	CL/03.30161.01.L	€ 410,00



Vale 38cm left without tap hole

gloss white cer.	CL/03.03161.L	€ 331,00
matt white cer.	CL/03.02161.L	€ 376,00
matt black cer.	CL/03.30161.L	€ 410,00



HAMMOCK



Design René Holten

NL
Hammock wastafelblad met verzonken waskommen van 58 cm, aluite. Met 3 voorbewerkte kraangaten per waskom, met geïntegreerde afvoer. Inclusief waterstoppen in silicone. Voor de mogelijke combinaties zie p. 246. Het boren van kraangaten kan door Clou gebeuren tegen meerprijs, zie p. 245.

EN
Hammock inset washbasins, with basins 58 cm, aluite. With 3 pretreated tap holes per basin, with integrated drain. Including waterstops in silicone. For possible combinations, see p. 246. Drilling tap holes can be done by Clou at additional charge, see p. 245.

FR
Hammock, plan avec vasques intégrées, lavabos de 58 cm, aluite. Avec 3 points d'amorçage par lavabo, bonde intégrée. Bouchons en silicones sont inclus. Pour les combinaisons possibles, voir p. 246. Le forage des trous pour la robinetterie peut être fait par Clou avec supplément, voir p. 245.

DE
Hammock Einbauwaschtisch 58 cm, Aluite. Mit 3 vorgestochenen Hahnlöchern pro Waschtisch, mit integrierten Ablauf. Inklusiv Wasserstopper aus Silikon. Mögliche Kombinationen S. 246. Die Bohrung der Hahnlöchern können durch Clou gegen Aufpreis erfolgen, sehen S. 245.

HAMMOCK WASHBASINS

website

ENKELE WASTAFEL *SINGLE INSET WASHBASIN* LAVABO SIMPLE *EINZEL-EINBAUWASCHTISCH*



gecentreerde versie
centered version
version centrée
zentrierte Version

70 cm	€ 1.230,00
90 cm	€ 1.310,00
110 cm	€ 1.391,00
150 cm	€ 1.585,00

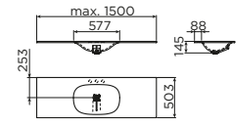

website



linkse versie
left version
version gauche
linkse Version

110 cm	€ 1.391,00	170 cm	€ 1.665,00
130 cm	€ 1.498,00	180 cm	€ 1.706,00
140 cm	€ 1.551,00	190 cm	€ 1.738,00
150 cm	€ 1.585,00	200cm	€ 1.792,00
160 cm	€ 1.624,00	220cm	€ 1.865,00

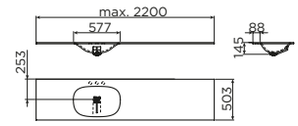

website



rechtse versie
right version
version droite
rechtse Version

110 cm	€ 1.391,00	170 cm	€ 1.665,00
130 cm	€ 1.498,00	180 cm	€ 1.706,00
140 cm	€ 1.551,00	190 cm	€ 1.738,00
150 cm	€ 1.585,00	200cm	€ 1.792,00
160 cm	€ 1.624,00	220cm	€ 1.865,00

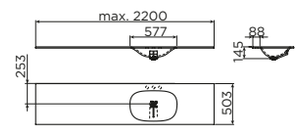

website

DUBBELE WASTAFEL *DOUBLE INSET WASHBASIN* LAVABO DOUBLE *DOPPEL-EINBAUWASCHTISCH*



hartafstand 70 cm
spacing 70 cm
espace 70 cm
Abstand 70 cm

140 cm	€ 1.825,00
180 cm	€ 1.986,00
220cm	€ 2.139,00

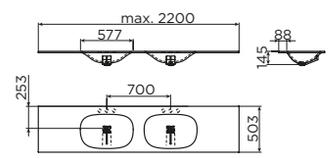

discover the complete series





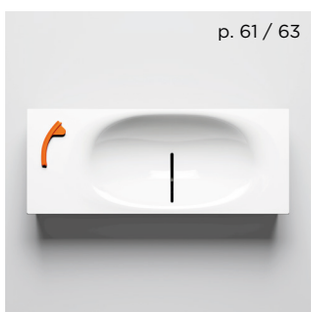





All prices are recommended retail prices excl. VAT, with reservation of print errors - edition 25/01 - For more technical information visit www.clou.nl



CL/06.53021 € 94,00

meubelsifon moet met het wastafelblad mee besteld worden
furniture trap must be ordered with the inset washbasin
siphon pour meubles doit être commandé séparément avec le plan avec vasques
Waschtisch-Möbel-Siphon müssen mit dem Waschbecken bestellt werden



Inkorten op maat is mogelijk en gratis. Je betaalt dan de prijs van de volgende bestaande lengte. Vb. Je wilt 75cm, je betaalt de 90cm.
Taylor-made shortening is possible and free of charge. You'll pay the price of the next existing size. Ex. You want 75cm, you pay for the 90cm.
Raccourcir sur mesure est possible et gratuit. Vous paierez le prix de la prochaine taille existante. Ex. Vous voulez 75cm, vous payez pour le 90cm.
Maßgeschneiderte einkürzen ist möglich und kostenlos. Sie zahlen den Preis der nächsten vorhandenen Größe. Z.B. Sie wollen 75cm, Sie bezahlen die 90cm.



Het boren van kraangaten kan door Clou gebeuren tegen meerprijs
Drilling tap holes can be done by Clou at additional charge
Le forage des trous pour la robinetterie peut être fait par Clou avec supplément
Die Bohrung der Hahnlöchern können durch Clou gegen Aufpreis erfolgen

CL/1090.2001	CL/1090.2002	CL/1090.2003
1 kraangat	2 kraangaten	3 kraangaten
1 tap hole	*2 tap holes*	*3 tap holes*
1 trou de robinet	2 trous taraudés	3 trous taraudés
1 Hahnloch	*2 Hahnlöcher*	*3 Hahnlöcher*
€ 61,00 net	€ 91,00 net	€ 121,00 net

mirrors > p. 272 - 273

included



1 orange & 1 white waterstop per basin



Frame for Hammock

40cm	CL/07.69.104.21	€ 119,00
70cm	CL/07.69.107.21	€ 146,00
90cm	CL/07.69.109.21	€ 165,00
110cm	CL/07.69.111.21	€ 183,00



Inlay shelves for Frame for Hammock

27cm	CL/07.61.003.55	€ 44,00
37cm	CL/07.61.004.55	€ 53,00
67cm	CL/07.61.007.55	€ 89,00
87cm	CL/07.61.009.55	€ 116,00
107cm	CL/07.61.011.55	€ 144,00



furniture siphon

chrome	CL/06.53021	€ 94,00



Kaldur towel rail straight

chrome	CL/09.05058.29	€ 46,00
stainless	CL/09.05058.41	€ 46,00
matt white	CL/09.05058.20	€ 46,00
matt black	CL/09.05058.21	€ 46,00
PVD gold	CL/09.05058.82	€ 51,00
PVD bronze	CL/09.05058.83	€ 51,00
PVD gun metal	CL/09.05058.84	€ 51,00

can be combined with



Hammock dresser

40cm	CL/07.66.204.55	€ 387,00
70cm	CL/07.66.207.55	€ 527,00
90cm	CL/07.66.209.55	€ 564,00
110cm	CL/07.66.211.55	€ 607,00



Kaldur washbasin mixer

left	CL/06.15.003.29.L	€ 378,00
right	CL/06.15.003.29.R	€ 378,00



Xo washbasin mixer, type 13

chrome	CL/06.14013.29	€ 199,00
PVD gold	CL/06.14013.82	€ 231,00
PVD bronze	CL/06.14013.83	€ 231,00
PVD gun metal	CL/06.14013.84	€ 231,00



* heat shrink tube incl.

InBe angle valves

chrome	IB/06.45001	€ 29,00
stainless	HI/MA2-10.27	€ 148,00
matt white	IB/06.45001.20 *	€ 37,00
matt black	IB/06.45001.21 *	€ 37,00
PVD gold	HI/MA2-10.27.82	€ 148,00
PVD bronze	HI/MA2-10.27.83	€ 148,00
PVD gun metal	HI/MA2-10.27.84	€ 148,00



Kaldur towel rail straight short / roll holder

chrome	CL/09.05031.29	€ 41,00
stainless	CL/09.05031.41	€ 41,00
matt white	CL/09.05031.20	€ 41,00
matt black	CL/09.05031.21	€ 41,00
PVD gold	CL/09.05031.82	€ 47,00
PVD bronze	CL/09.05031.83	€ 47,00
PVD gun metal	CL/09.05031.84	€ 47,00



Hammock open cabinet

40cm	CL/07.66.104.55	€ 232,00



Xo washbasin mixer, type 1

chrome	CL/06.14001.29	€ 269,00
matt black	CL/06.14001.21	€ 248,00



InBe siphon, type 1

chrome	IB/06.53001	€ 91,00
black	IB/06.53001.21	€ 96,00



Kaldur hook

chrome	CL/09.05063.29	€ 34,00
stainless	CL/09.05063.41	€ 34,00
matt white	CL/09.05063.20	€ 34,00
matt black	CL/09.05063.21	€ 34,00
PVD gold	CL/09.05063.82	€ 39,00
PVD bronze	CL/09.05063.83	€ 39,00
PVD gun metal	CL/09.05063.84	€ 39,00



Fold towel rail 45cm

chrome	CL/09.04051.29	€ 96,00
stainless	CL/09.04051.41	€ 96,00
matt white	CL/09.04051.20	€ 96,00
matt black	CL/09.04051.21	€ 96,00
PVD gold	CL/09.04051.82	€ 116,00
PVD bronze	CL/09.04051.83	€ 116,00
PVD gun metal	CL/09.04051.84	€ 116,00



Hammock column cabinet

170cm	CL/07.66.417.55	€ 604,00



Xo washbasin mixer, type 7

chrome	CL/06.14007.29	€ 166,00



InBe siphon, type 2

chrome	IB/06.53002	€ 91,00



Kaldur towel rail 45cm

chrome	CL/09.05051.29	€ 80,00
stainless	CL/09.05051.41	€ 80,00
matt white	CL/09.05051.20	€ 80,00
matt black	CL/09.05051.21	€ 80,00
PVD gold	CL/09.05051.82	€ 88,00
PVD bronze	CL/09.05051.83	€ 88,00
PVD gun metal	CL/09.05051.84	€ 88,00



Sjokker soap dispenser

chrome	SJ/09.26045.01	€ 142,00
stainless	SJ/09.26045.41.01	€ 142,00
matt white	SJ/09.26045.20	€ 142,00
matt black	SJ/09.26045.21	€ 142,00
PVD gold	SJ/09.26045.82	€ 142,00
PVD bronze	SJ/09.26045.83	€ 142,00
PVD gun metal	SJ/09.26045.84	€ 142,00

70 cm

CL/02.13071.01

€ 1.230,00

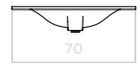

90 cm

CL/02.13072.02

€ 1.310,00

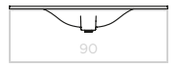

110 cm

CL/02.13072.03

€ 1.391,00

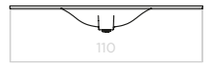

CL/02.13074.04.L

€ 1.391,00



CL/02.13073.05.R

€ 1.391,00

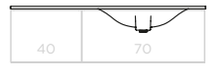

130 cm

CL/02.13073.06.L

€ 1.498,00

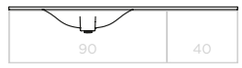

CL/02.13074.07.R

€ 1.498,00



140 cm

CL/02.13070.08

€ 1.825,00

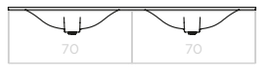

CL/02.13073.09.L

€ 1.551,00



CL/02.13074.10.R

€ 1.551,00

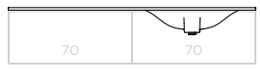

150 cm

CL/02.13073.11

€ 1.585,00

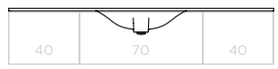

CL/02.13073.12.L

€ 1.585,00

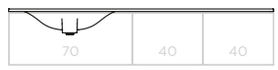

150 cm

CL/02.13074.13.R

€ 1.585,00



CL/02.13073.14.L

€ 1.585,00

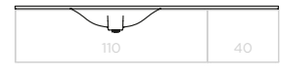

CL/02.13074.15.R

€ 1.585,00



160 cm

CL/02.13073.16.L

€ 1.624,00



CL/02.13074.17.R

€ 1.624,00



CL/02.13073.18.L

€ 1.624,00



CL/02.13074.19.R

€ 1.624,00



170 cm

CL/02.13073.20.L

€ 1.665,00

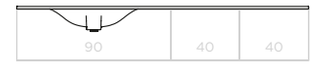

CL/02.13074.21.R

€ 1.665,00



180 cm

CL/02.13073.23.L

€ 1.706,00



CL/02.13073.23.L

€ 1.706,00



CL/02.13073.23.L

€ 1.706,00

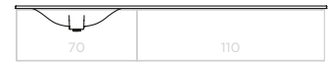

CL/02.13074.24.R

€ 1.706,00



180 cm

CL/02.13074.24.R

€ 1.706,00

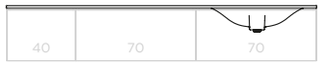

CL/02.13074.24.R

€ 1.706,00



CL/02.13070.25.L

€ 1.986,00

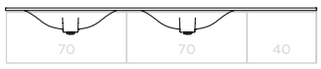

CL/02.13070.26.R

€ 1.986,00

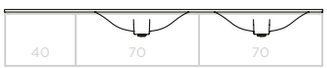

CL/02.13073.27.L

€ 1.706,00

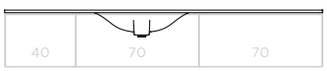

CL/02.13074.28.R

€ 1.706,00

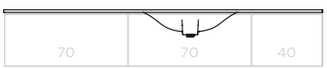

CL/02.13073.30.L

€ 1.706,00



CL/02.13074.31.R

€ 1.706,00



CL/02.13073.32.L

€ 1.706,00



CL/02.13074.33.R

€ 1.706,00

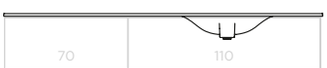

190 cm

CL/02.13073.34.L

€ 1.738,00

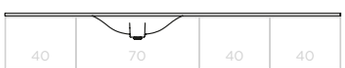

CL/02.13074.35.R

€ 1.738,00



190 cm

CL/02.13073.36.L

€ 1.738,00



CL/02.13074.37.R

€ 1.738,00

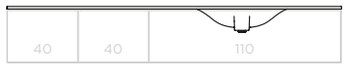

200 cm

CL/02.13073.38.L

€ 1.792,00

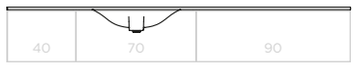

CL/02.13074.39.R

€ 1.792,00

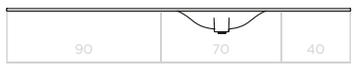

CL/02.13073.40.L

€ 1.792,00

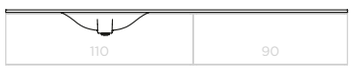

CL/02.13074.41.R

€ 1.792,00

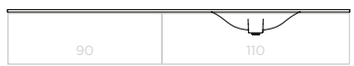

220 cm

CL/02.13070.43

€ 2.139,00

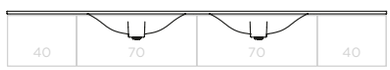

CL/02.13073.44.L

€ 1.865,00

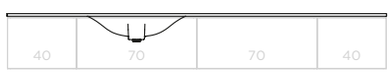

CL/02.13073.44.L

€ 1.865,00



CL/02.13073.44.L

€ 1.865,00

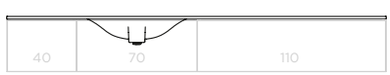

CL/02.13074.45.R

€ 1.865,00

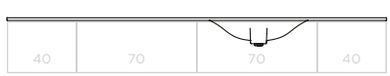

CL/02.13074.45.R

€ 1.865,00



CL/02.13074.45.R

€ 1.865,00



Productcode is enkel de wastafel.
Product code is the washbasin only.
Code de produit est seulement le lavabo.
Artikelnr. ist nur der Waschtisch.

HAMMOCK DRESSERS, CABINETS & FRONTS

SALE

website

OPEN KAST *OPEN CABINET* ARMOIRE OUVERTE *OFFENER SCHRANK*

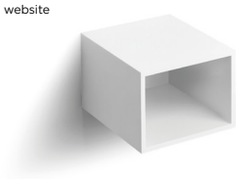

CL/07.66.104.55 € 232,00

mat witte lak
matt white lacquered
laque blanc mat
weisser Mattlack

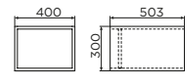

website

LADEKAST *DRESSER* COMMODE *KOMMODE*



CL/07.66.204.55	40 cm	€	387,00
CL/07.66.207.55	70 cm	€	527,00
< CL/07.66.209.55	90 cm	€	564,00
CL/07.66.211.55	110 cm	€	607,00 SOLD OUT

mat witte lak
matt white lacquered
laque blanc mat
weisser Mattlack

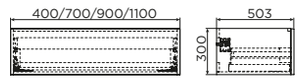

website

KOLOMKAST *COLUMN CABINET* COLONNE *BADEZIMMERSCHRANK*



CL/07.66.417.55 € 604,00

170 cm, mat witte lak, omkeerbaar
170 cm, matt white lacquered, reversible
170 cm, laque blanc mat, réversible
170 cm, weisser Mattlack, reversibel

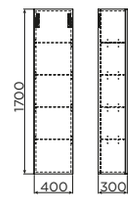

website

LADEFRONT *DRAWER FRONT* PANNEAU TIROIR *SCHUBLADENFRONT*



CL/07.66.304.60	40 cm	€	51,00
CL/07.66.307.60	70 cm	€	71,00
CL/07.66.309.60	90 cm	€	89,00

pearl eik HPL
pearl oak HPL
HPL chêne pearl
Pearl-Eiche HPL

website

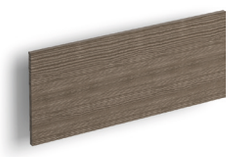

CL/07.66.304.61	40 cm	€	51,00
CL/07.66.307.61	70 cm	€	71,00
CL/07.66.311.61	110 cm	€	107,00

Ottawa den HPL
Ottawa pine HPL
HPL pin d'Ottawa
Ottawa-Tanne HPL

website



CL/07.66.304.62	40 cm	€	51,00
CL/07.66.307.62	70 cm	€	71,00
CL/07.66.309.62	90 cm	€	89,00
CL/07.66.311.62	110 cm	€	107,00

Verona eik HPL
Verona oak HPL
HPL chêne Verona
Verona-Eiche HPL

Hammock spare parts > p. 314

All prices are recommended retail prices excl. VAT, with reservation of print errors - edition 25/01 - For more technical information visit www.clou.nl

COUNTERTOP / for Hammock dressers depth 503mm

SALE



Bovenbladen voor Hammock lade- en Frame profielkasten. Plaats elke opzetwastafel op dit modulair kastensysteem of gebruik het als dressoir.

Counter tops for Hammock drawer and Frame box section cabinets. Place any countertop washbasin on this modular cabinet system or use it as a sideboard.

Plan pour commodes Hammock et armoires Frame. Placez n'importe quel lavabo à poser sur ce système d'armoires modulaires ou utilisez-le comme buffet.

Waschtischplatten für Hammock Kommoden und Frame Metallgestell Schrank. Stellen Sie jeden Aufsatzwaschtisch auf dieses modulare Schranksystem oder nutzen Sie es als Sideboard.

BOVENBLAD *COUNTERTOP* PLAN POUR COMMODE *WASCHTISCHPLATTE*

website



	CL/07.61.607.55	70 cm	€ 158,00
	CL/07.61.609.55	90 cm	€ 186,00
<	CL/07.61.611.55	110 cm	€ 215,00
	CL/07.61.613.55	130 cm	€ 244,00
	CL/07.61.614.55	140 cm	€ 258,00
	CL/07.61.615.55	150 cm	€ 272,00
	CL/07.61.616.55	160 cm	€ 287,00
	CL/07.61.617.55	170 cm	€ 301,00
	CL/07.61.618.55	180 cm	€ 316,00
	CL/07.61.619.55	190 cm	€ 330,00
	CL/07.61.620.55	200 cm	€ 344,00
	CL/07.61.622.55	220 cm	€ 359,00

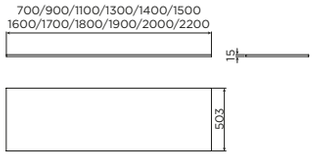

mat wit aluite
matt white aluite
aluite blanc mat
Aluite matt weiß

can be combined with



furniture siphon
chrome CL/06.53021 € 94,00

COUNTERTOP / washbasin combinations

WASHBASIN

New Wash Me washbasins
50 / 70 / 90 / 110 cm
ceramics
p. 32



Wash Me washbasins
50 / 70 / 90 / 110 cm
various materials
p. 22



Flush washbasin
60cm
aluite
p. 16



First washbasin
84cm
aluite
p. 12



COUNTERTOP

Washbasin countertop
70 / 90 / 110 / 130 / 140 / 150 / 160 / 170 / 180 / 190 / 200 / 220 cm
aluite
p. 249



HAMMOCK DRESSER

Hammock dresser
40 / 70 / 90 / 110 cm
matt white lacquered
p. 248

Hammock drawer front
40 / 70 / 90 / 110 cm
high-pressure laminate
various colours
p. 248



All prices are recommended retail prices excl. VAT, with reservation of print errors - edition 25/01 - For more technical information visit www.clou.nl















FRAME / hammock



Design Clou

NL
Frame kokerprofiel kast, mat zwart gepoedercoat rvs. Mat wit aluite inleg planchet verkrijgbaar in verschillende afmetingen. Bevestiging inbegrepen.

EN
Frame box section cabinet, matt black powder coated stainless steel. Matt white Aluite inlay shelf available in various dimensions. Fixation set included.

FR
Frame armoire ouverte à armature, inox, revêtement par poudre noir mat. Planchette inférieure en blanc mat Aluite, disponible en différentes dimensions. Set de montage inclus.

DE
Frame Metallgestell Schrank, matt schwarz pulverbeschichtet Edelstahl. Ablage erhältlich in verschiedenen Dimensionen in matt weiß Aluite. Befestigungssatz mit enthalten.

FRAME HAMMOCK depth 503mm

SALE

website

KOKERPROFIELKAST *BOX SECTION CABINET* ARMOIRE OUVERTE À ARMATURE *METALLGESTELL SCHRANK*

40cm



CL/07.69.104.21 € 119,00

mat zwart gepoedercoat
matt black powder coated
revêtement par poudre noir mat
matt schwarz pulverbeschichtet

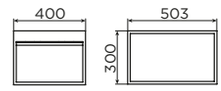

website

70cm



CL/07.69.107.21 € 146,00

mat zwart gepoedercoat
matt black powder coated
revêtement par poudre noir mat
matt schwarz pulverbeschichtet

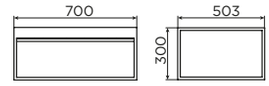

website

90cm



CL/07.69.109.21 € 165,00

mat zwart gepoedercoat
matt black powder coated
revêtement par poudre noir mat
matt schwarz pulverbeschichtet

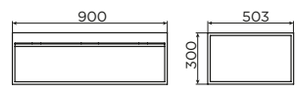

website

110cm



CL/07.69.111.21 € 183,00

mat zwart gepoedercoat
matt black powder coated
revêtement par poudre noir mat
matt schwarz pulverbeschichtet

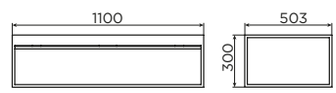

website

INLEG PLANCHET *INLAY SHELF* PLANCHETTE INFÉRIEURE *ABLAGE*

27cm



CL/07.61.003.55 € 44,00

mat wit aluite
matt white aluite
blanc mat aluite
matt weiß Aluite

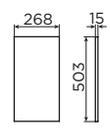

website

37cm



CL/07.61.004.55 € 53,00

mat wit aluite
matt white aluite
blanc mat aluite
matt weiß Aluite

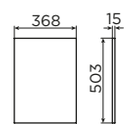

website

67cm



CL/07.61.007.55 € 89,00

mat wit aluite
matt white aluite
blanc mat aluite
matt weiß Aluite

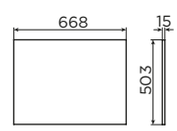

website

87cm



CL/07.61.009.55 € 116,00

mat wit aluite
matt white aluite
blanc mat aluite
matt weiß Aluite

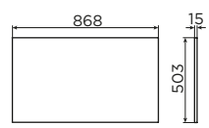

website

107cm



CL/07.61.011.55 € 144,00

mat wit aluite
matt white aluite
blanc mat aluite
matt weiß Aluite

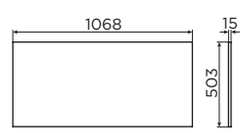

COUNTERTOP / for Frame Hammock depth 503mm

SALE



Bovenbladen voor Hammock lade- en Frame profielkasten. Plaats elke opzetwastafel op dit modulair kastensysteem of gebruik het als dressoir.

Counter tops for Hammock drawer and Frame box section cabinets. Place any countertop washbasin on this modular cabinet system or use it as a sideboard.

Plan pour commodes Hammock et armoires Frame. Placez n'importe quel lavabo à poser sur ce système d'armoires modulaires ou utilisez-le comme buffet.

Waschtischplatten für Hammock Kommoden und Frame Metallgestell Schrank. Stellen Sie jeden Aufsatzwaschtisch auf dieses modulare Schranksystem oder nutzen Sie es als Sideboard.

BOVENBLAD *COUNTERTOP* PLAN POUR COMMODE *WASCHTISCHPLATTE*

website



CL/07.61.607.55	70 cm	€	158,00
CL/07.61.609.55	90 cm	€	186,00
< CL/07.61.611.55	110 cm	€	215,00
CL/07.61.613.55	130 cm	€	244,00
CL/07.61.614.55	140 cm	€	258,00
CL/07.61.615.55	150 cm	€	272,00
CL/07.61.616.55	160 cm	€	287,00
CL/07.61.617.55	170 cm	€	301,00
CL/07.61.618.55	180 cm	€	316,00
CL/07.61.619.55	190 cm	€	330,00
CL/07.61.620.55	200 cm	€	344,00
CL/07.61.622.55	220 cm	€	359,00

mat wit aluite
matt white aluite
aluite blanc mat
Aluite matt weiß

700/900/1100/1300/1400/1500
1600/1700/1800/1900/2000/2200

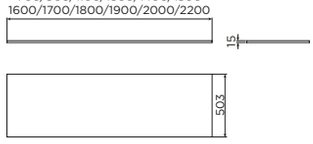

can be combined with



furniture siphon
chrome CL/06.53021 € 94,00

COUNTERTOP / washbasin combinations

WASHBASIN

COUNTERTOP

FRAME CABINET

HAMMOCK DRESSER

New Wash Me
washbasins
50 / 70 / 90 / 110 cm
ceramics
p. 32

Wash Me
washbasins
50 / 70 / 90 / 110 cm
various materials
p. 22

Flush washbasin
60cm
aluite
p. 16

First washbasin
84cm
aluite
p. 12

Washbasin countertop
70 / 90 / 110 / 130 / 140 / 150 / 160 / 170 / 180 / 190 / 200 / 220 cm
aluite
p. 255

Frame
box section cabinet
40 / 70 / 90 / 110 cm
matt black powder coating
p. 254

Frame
inlay shelf
27 / 37 / 67 / 87 / 107 cm
aluite
p. 254

Hammock
dresser
40 / 70 / 90 / 110 cm
matt white lacquered
p. 248

Hammock
drawer front
40 / 70 / 90 / 110 cm
high-pressure laminate
various colours
p. 248



All prices are recommended retail prices excl. VAT, with reservation of print errors - edition 25/01 - For more technical information visit www.clou.nl















FRAME / (new) wash me



Design René Holten

NL
Frame kokerprofiel kast t.b.v. (New) Wash Me wastafels, mat zwart gepoedercoat rvs. Mat wit aluite planchet verkrijgbaar in verschillende afmetingen. Bevestiging inbegrepen.

EN
Frame box section cabinet for (New) Wash Me washbasins, matt black powder coated stainless steel. Matt white Aluite inlay shelf available in different dimensions. Fixation set included.

FR
Frame armoire ouverte à armature pour des lavabos (New) Wash Me, inox, revêtement par poudre noir mat. Planchette inférieure en blanc mat Aluite, disponible en différentes dimensions. Set de montage inclus.

DE
Frame Metallgestell Schrank für (New) Wash Me Waschtisch, matt schwarz pulverbeschichtet Edelstahl. Ablage erhältlich in verschiedenen Dimensionen in matt weiß Aluite. Befestigungssatz mit enthalten.

FRAME (NEW) WASH ME depth 420mm

website

KOKERPROFIELKAST *BOX SECTION CABINET* ARMOIRE OUVERTE À ARMATURE *METALLGESTELL SCHRANK*

50cm



CL/07.49.105.21 € 256,00

mat zwart gepoedercoat
matt black powder coated
revêtement par poudre noir mat
matt schwarz pulverbeschichtet

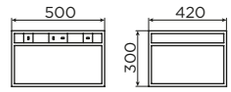

website

70cm



CL/07.49.107.21 € 293,00

mat zwart gepoedercoat
matt black powder coated
revêtement par poudre noir mat
matt schwarz pulverbeschichtet

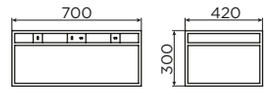

website

90cm



CL/07.49.109.21 € 330,00

mat zwart gepoedercoat
matt black powder coated
revêtement par poudre noir mat
matt schwarz pulverbeschichtet

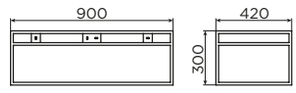

website

110cm



CL/07.49.111.21 € 365,00

mat zwart gepoedercoat
matt black powder coated
revêtement par poudre noir mat
matt schwarz pulverbeschichtet

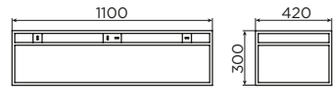

website

INLEG PLANCHET *INLAY SHELF* PLANCHETTE INFÉRIEURE *ABLAGE*

27cm



CL/07.41.003.55 € 87,00

mat wit aluite
matt white aluite
blanc mat aluite
matt weiß Aluite

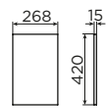

website

47cm



CL/07.41.005.55 € 129,00

mat wit aluite
matt white aluite
blanc mat aluite
matt weiß Aluite

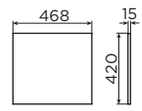

website

67cm



CL/07.41.007.55 € 177,00

mat wit aluite
matt white aluite
blanc mat aluite
matt weiß Aluite

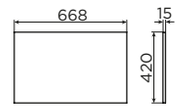

website

87cm



CL/07.41.009.55 € 232,00

mat wit aluite
matt white aluite
blanc mat aluite
matt weiß Aluite

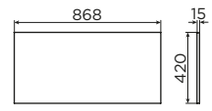

website

107cm



CL/07.41.011.55 € 288,00

mat wit aluite
matt white aluite
blanc mat aluite
matt weiß Aluite

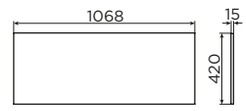



Timeless design,

budget friendly,
including all the
practicality!



INBE / bathroom furniture



Design Clou

NL
InBe badkamermeubel met 2 lades en kolomkast in Grieks en donker eiken melamine. Wastafelblad met verzonken waskom met één kraangat per waskom, glanzend wit keramiek. Beschikbaar met enkele of dubbele waskom. Inclusief spiegel met satijn rand links en rechts, met LED verlichting aan de voor- en achterkant, met anticondens, IP44. Verlichting en anticondens worden samen ingeschakeld via de touch knop aan de voorzijde.

EN
InBe bathroom furniture with 2 drawers and column cabinet in Greek and dark oak melamine. Inset washbasin with one tap hole per basin, gloss-white ceramics. Available with single or double washbasin. Including mirror with satin border left and right, with frontal and back LED lighting, with anti-fog, IP44. Lighting and anti-fog are enabled simultaneously via the touch button on the front.

FR
InBe meuble salle de bains à 2 tiroirs et colonnes en chêne grec et foncé. Plan avec vasque intégrée, avec un trou pour robinet par vasque, céramique blanc brillant. Disponible avec lavabo simple ou double. Miroir inclus avec bord satiné à gauche et à droite, avec éclairage LED à l'avant et à l'arrière, avec anti buée, IP44.
Éclairage LED et anti buée sont activées simultanément via le bouton tactile situé sur le devant.

DE
InBe Badezimmermöbel mit 2 Schubladen und Schrank im Griechisches und dunkle Eiche. Einbauwaschtisch mit ein Hahnloch pro Waschtisch, Hochglanz weiß Keramik. Erhältlich mit Einzel- oder Doppeleinbauwaschtisch. Spiegel mit Satinrand links und rechts, mit LED-Beleuchtung vorne und hinten, mit Anti-Kondensation, IP44. Beleuchtung und Anti-Kondensation werden gemeinsam über den Touch-Button auf der Vorderseite aktiviert.



INBE / bathroom furniture

ENKELE WASTAFEL *SINGLE INSET WASHBASIN* LAVABO SIMPLE *EINZEL-EINBAUWASCHTISCH*

website

Grieks eiken *Greek oak* chêne grec *Griechisches Eiche*



	IB/07.106.206.01.63	60 cm	€ 536,00
<	IB/07.106.208.01.63	80 cm	€ 604,00
	IB/07.106.210.01.63	100 cm	€ 730,00
	IB/07.106.212.01.63	120 cm	€ 803,00



badkamermeubel 2 lades, soft close, wit keramiek, kraangat, LED spiegel 2700K met anticondens.

bathroom furniture 2 drawers, soft close, white ceramics, tap hole, LED mirror 2700K, anti-fog.

meuble salle de bains 2 tiroir, fermeture douceur, céramique, trou pour robinet, LED miroir 2700K, anti buée.

Badezimmermöbel 2 Schubladen, Soft-Close, Keramik, Hahnloch, LED Spiegel 2700K mit Anti-Kondensation.

donker eiken *Dark oak* chêne foncé *dunkle Eiche*



	IB/07.106.206.01.64	60 cm	€ 536,00
<	IB/07.106.208.01.64	80 cm	€ 604,00
	IB/07.106.210.01.64	100 cm	€ 730,00
	IB/07.106.212.01.64	120 cm	€ 803,00



badkamermeubel 2 lades, soft close, wit keramiek, kraangat, LED spiegel 2700K met anticondens.

bathroom furniture 2 drawers, soft close, white ceramics, tap hole, LED mirror 2700K, anti-fog.

meuble salle de bains 2 tiroir, fermeture douceur, céramique, trou pour robinet, LED miroir 2700K, anti buée.

Badezimmermöbel 2 Schubladen, Soft-Close, Keramik, Hahnloch, LED Spiegel 2700K mit Anti-Kondensation.

NEW available from Q3 2025, date is an estimate

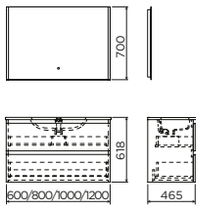

DUBBELE WASTAFEL *DOUBLE INSET WASHBASIN* LAVABO DOUBLE *DOPPEL-EINBAUWASCHTISCH*

website

Grieks eiken *Greek oak* chêne grec *Griechisches Eiche*



IB/07.106.212.02.63 120 cm € 861,00



badkamermeubel 2 lades, soft close, wit keramiek, kraangat, LED spiegel 2700K met anticondens.

bathroom furniture 2 drawers, soft close, white ceramics with tap hole, LED mirror 2700K, anti-fog.

meuble salle de bains 2 tiroir, fermeture douceur, céramique, trou pour robinet, LED miroir 2700K, anti buée.

Badezimmermöbel 2 Schubladen, Soft-Close, Keramik, Hahnloch, LED Spiegel 2700K mit Anti-Kondensation.

donker eiken *Dark oak* chêne foncé *dunkle Eiche*



IB/07.106.212.02.64 120 cm € 861,00



badkamermeubel 2 lades, soft close, wit keramiek, kraangat, LED spiegel 2700K met anticondens.

bathroom furniture 2 drawers, soft close, white ceramics with tap hole, LED mirror 2700K, anti-fog.

meuble salle de bains 2 tiroir, fermeture douceur, céramique, trou pour robinet, LED miroir 2700K, anti buée.

Badezimmermöbel 2 Schubladen, Soft-Close, Keramik, Hahnloch, LED Spiegel 2700K mit Anti-Kondensation.

NEW available from Q3 2025, date is an estimate

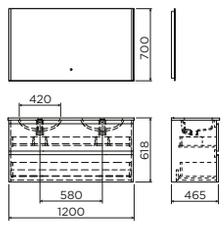

InBe badkamermeubels worden uitsluitend als set verkocht.
InBe bathroom furniture is exclusively sold as a set.
Les meubles de salle de bains InBe sont vendus uniquement par ensemble.
InBe-Badezimmermöbel werden nur als Set verkauft.

InBe spare parts > p. 319

can be combined with



Xo washbasin mixer, type 1

chrome	CL/06.14001.29	€ 269,00
matt black	CL/06.14001.21	€ 248,00



washbasin stop-go drain with flat cover

chrome	IB/06.51003	€ 53,00



InBe siphon, type 1

chrome	IB/06.53001	€ 91,00
black	IB/06.53001.21	€ 96,00



InBe accessories set

chrome	IB/09.60099.01	€ 149,00



Xo washbasin mixer, type 7

chrome	CL/06.14007.29	€ 166,00



washbasin drain with cover

chrome	HI/PO10.30	€ 90,00
stainless	HI/PO10.27	€ 90,00
matt black	HI/PO10.27.21	€ 97,00
matt white	CL/06.51022.20	€ 92,00
PVD gold	CL/06.51022.82	€ 92,00
PVD bronze	CL/06.51022.83	€ 92,00
PVD gun metal	CL/06.51022.84	€ 92,00



InBe siphon, type 2

chrome	IB/06.53002	€ 91,00



Kaldur accessories set

chrome	CL/09.05099.29.01	€ 279,00
stainless	CL/09.05099.41.01	€ 279,00
matt white	CL/09.05099.20.01	€ 279,00
matt black	CL/09.05099.21.01	€ 279,00
PVD gold	CL/09.05099.82.01	€ 313,00
PVD bronze	CL/09.05099.83.01	€ 313,00
PVD gun metal	CL/09.05099.84.01	€ 313,00



Xo washbasin mixer, type 13

chrome	CL/06.14013.29	€ 199,00
PVD gold	CL/06.14013.82	€ 231,00
PVD bronze	CL/06.14013.83	€ 231,00
PVD gun metal	CL/06.14013.84	€ 231,00



washbasin drain for silicone waterstops

chrome	CL/06.51010.40	€ 77,00
stainless	CL/06.51010.41	€ 77,00



* heat shrink tube incl.

InBe angle valves

chrome	IB/06.45001	€ 29,00
stainless	HI/MA2-10.27	€ 148,00
matt white	IB/06.45001.20 *	€ 37,00
matt black	IB/06.45001.21 *	€ 37,00
PVD gold	HI/MA2-10.27.82	€ 148,00
PVD bronze	HI/MA2-10.27.83	€ 148,00
PVD gun metal	HI/MA2-10.27.84	€ 148,00



Flat accessories set

chrome	CL/09.02099.29.01	€ 440,00
stainless	CL/09.02099.41.01	€ 440,00
matt white	CL/09.02099.20.01	€ 440,00
matt black	CL/09.02099.21.01	€ 440,00
PVD gold	CL/09.02099.82.01	€ 440,00
PVD bronze	CL/09.02099.83.01	€ 440,00
PVD gun metal	CL/09.02099.84.01	€ 440,00



Xo washbasin mixer, type 12

chrome	CL/06.14012.29	€ 166,00



silicone waterstops

orange	CL/06.55015	€ 13,00
white	CL/06.55010	€ 13,00
black	CL/06.55011	€ 13,00
blue	CL/06.55012	€ 13,00
green	CL/06.55013	€ 13,00
yellow	CL/06.55014	€ 13,00



Fold towel rail 45cm

chrome	CL/09.04051.29	€ 96,00
stainless	CL/09.04051.41	€ 96,00
matt white	CL/09.04051.20	€ 96,00
matt black	CL/09.04051.21	€ 96,00
PVD gold	CL/09.04051.82	€ 116,00
PVD bronze	CL/09.04051.83	€ 116,00
PVD gun metal	CL/09.04051.84	€ 116,00



Fold accessories set

chrome	CL/09.04099.29.01	€ 241,00
stainless	CL/09.04099.41.01	€ 241,00
matt white	CL/09.04099.20.01	€ 241,00
matt black	CL/09.04099.21.01	€ 241,00
PVD gold	CL/09.04099.82.01	€ 299,00
PVD bronze	CL/09.04099.83.01	€ 299,00
PVD gun metal	CL/09.04099.84.01	€ 299,00



reversible cabinet

INBE / bathroom column cabinets

130 cm

website

Grieks eiken *Greek oak* chêne grec *Griechisches Eiche*



IB/07.16.413.63 130 cm € 252,00

kolomkast met 2 deuren, omkeerbaar, wandhangend, met 2 planken, soft close

column cabinet with 2 doors, reversible, wall mounted, with 2 shelves, soft close

colonne avec 2 portes, réversible, mural, avec 2 étagères, fermeture douceur

Badezimmerschrank mit 2 Türen, reversibel, Wandmontage, mit 2 Regalfächern, Soft-Close,

donker eiken *Dark oak* chêne foncé *dunkle Eiche*



IB/07.16.413.64 130 cm € 252,00

kolomkast met 2 deuren, omkeerbaar, wandhangend, met 2 planken, soft close

column cabinet with 2 doors, reversible, wall mounted, with 2 shelves, soft close

colonne avec 2 portes, réversible, mural, avec 2 étagères, fermeture douceur

Badezimmerschrank mit 2 Türen, reversibel, Wandmontage, mit 2 Regalfächern, Soft-Close,

NEW available from Q3 2025, date is an estimate

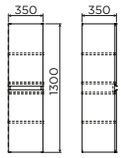

180 cm

website

Grieks eiken *Greek oak* chêne grec *Griechisches Eiche*



IB/07.16.418.63 180 cm € 315,00

kolomkast met 2 deuren, omkeerbaar, wandhangend, met 4 planken, soft close

column cabinet with 2 doors, reversible, wall mounted, with 4 shelves, soft close

colonne avec 2 portes, réversible, mural, avec 4 étagères, fermeture douceur

Badezimmerschrank mit 2 Türen, reversibel, Wandmontage, mit 4 Regalfächern, Soft-Close

donker eiken *Dark oak* chêne foncé *dunkle Eiche*



IB/07.16.418.64 180 cm € 315,00

kolomkast met 2 deuren, omkeerbaar, wandhangend, met 4 planken, soft close

column cabinet with 2 doors, reversible, wall mounted, with 4 shelves, soft close

colonne avec 2 portes, réversible, mural, avec 4 étagères, fermeture douceur

Badezimmerschrank mit 2 Türen, reversibel, Wandmontage, mit 4 Regalfächern, Soft-Close

NEW available from Q3 2025, date is an estimate

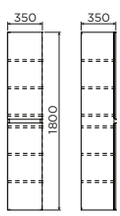

InBe spare parts > p. 319

can be combined with



Xo washbasin mixer, type 1

chrome	CL/06.14001.29	€ 269,00
matt black	CL/06.14001.21	€ 248,00



washbasin stop-go drain with flat cover

chrome	IB/06.51003	€ 53,00



InBe siphon, type 1

chrome	IB/06.53001	€ 91,00
black	IB/06.53001.21	€ 96,00



InBe accessories set

chrome	IB/09.60099.01	€ 149,00



Xo washbasin mixer, type 7

chrome	CL/06.14007.29	€ 166,00



washbasin drain with cover

chrome	HI/PO10.30	€ 90,00
stainless	HI/PO10.27	€ 90,00
matt black	HI/PO10.27.21	€ 97,00
matt white	CL/06.51022.20	€ 92,00
PVD gold	CL/06.51022.82	€ 92,00
PVD bronze	CL/06.51022.83	€ 92,00
PVD gun metal	CL/06.51022.84	€ 92,00



InBe siphon, type 2

chrome	IB/06.53002	€ 91,00



Kaldur accessories set

chrome	CL/09.05099.29.01	€ 279,00
stainless	CL/09.05099.41.01	€ 279,00
matt white	CL/09.05099.20.01	€ 279,00
matt black	CL/09.05099.21.01	€ 279,00
PVD gold	CL/09.05099.82.01	€ 313,00
PVD bronze	CL/09.05099.83.01	€ 313,00
PVD gun metal	CL/09.05099.84.01	€ 313,00



Xo washbasin mixer, type 13

chrome	CL/06.14013.29	€ 199,00
PVD gold	CL/06.14013.82	€ 231,00
PVD bronze	CL/06.14013.83	€ 231,00
PVD gun metal	CL/06.14013.84	€ 231,00



washbasin drain for silicone waterstops

chrome	CL/06.51010.40	€ 77,00
stainless	CL/06.51010.41	€ 77,00



* heat shrink tube incl.

InBe angle valves

chrome	IB/06.45001	€ 29,00
stainless	HI/MA2-10.27	€ 148,00
matt white	IB/06.45001.20 *	€ 37,00
matt black	IB/06.45001.21 *	€ 37,00
PVD gold	HI/MA2-10.27.82	€ 148,00
PVD bronze	HI/MA2-10.27.83	€ 148,00
PVD gun metal	HI/MA2-10.27.84	€ 148,00

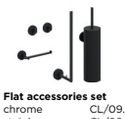

Flat accessories set

chrome	CL/09.02099.29.01	€ 440,00
stainless	CL/09.02099.41.01	€ 440,00
matt white	CL/09.02099.20.01	€ 440,00
matt black	CL/09.02099.21.01	€ 440,00
PVD gold	CL/09.02099.82.01	€ 440,00
PVD bronze	CL/09.02099.83.01	€ 440,00
PVD gun metal	CL/09.02099.84.01	€ 440,00



Xo washbasin mixer, type 12

chrome	CL/06.14012.29	€ 166,00



silicone waterstops

orange	CL/06.55015	€ 13,00
white	CL/06.55010	€ 13,00
black	CL/06.55011	€ 13,00
blue	CL/06.55012	€ 13,00
green	CL/06.55013	€ 13,00
yellow	CL/06.55014	€ 13,00



Fold towel rail 45cm

chrome	CL/09.04051.29	€ 96,00
stainless	CL/09.04051.41	€ 96,00
matt white	CL/09.04051.20	€ 96,00
matt black	CL/09.04051.21	€ 96,00
PVD gold	CL/09.04051.82	€ 116,00
PVD bronze	CL/09.04051.83	€ 116,00
PVD gun metal	CL/09.04051.84	€ 116,00



Fold accessories set

chrome	CL/09.04099.29.01	€ 241,00
stainless	CL/09.04099.41.01	€ 241,00
matt white	CL/09.04099.20.01	€ 241,00
matt black	CL/09.04099.21.01	€ 241,00
PVD gold	CL/09.04099.82.01	€ 299,00
PVD bronze	CL/09.04099.83.01	€ 299,00
PVD gun metal	CL/09.04099.84.01	€ 299,00

08. MIRRORS

LOOK AT ME / 270
HOLD ME / 274



NEW

LOOK AT ME MIRRORS



Design Clou

NL
Look at Me spiegels, geslepen of met satijn rand. Spiegels met LED-verlichting: IP44.

EN
Look at Me mirrors, cut or with satin border. Mirrors with LED-lighting: IP44.

FR
Look at Me miroirs, avec bords rodés ou bord satiné. Miroirs avec éclairage LED: IP44.

DE
Look at Me Spiegel mit Schnitt oder Satinrand. Spiegel mit LED-Beleuchtung: IP44.

LOOK AT ME / LED mirrors

NEW
in stock

website

LED-VERLICHTING *LED-LIGHTING* ÉCLAIRAGE LED *LED-BELEUCHTUNG* **IP44**

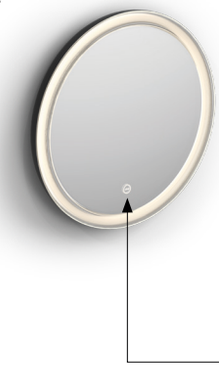

acryl transparante buisvormige rand, mat zwart frame, 2700K warm licht, met ophangsysteem
acrylic transparent tubular edge, matt black frame, with 2700K warm light, with suspension
bord tubulaire transparent en acrylique, cadre en noir mat, 2700K lumière chaude, avec système de suspension
Acryl transparent röhrenförmigen Rand, matt schwarzen Rahmen, 2700K warmes Licht, mit Aufhängevorrichtung

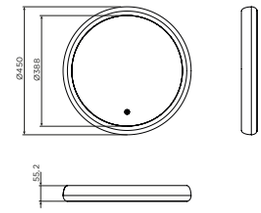

CL/08.13.045.05 45 x 45 cm € 325,00

NEW in stock

met touch aan/uit knop
with touch on/off switch
avec interrupteur tactile marche/arrêt
mit Touch-Ein-/Ausschalter

---

website



satijn rand, mat zwart frame, 2700K warm licht, met ophangsysteem
satin border, matt black frame, 2700K warm light, with suspension
bord satiné, cadre en noir mat, 2700K lumière chaude, avec système de suspension
Satinrand, matt schwarzen Rahmen, 2700K warmes Licht, mit Aufhängevorrichtung

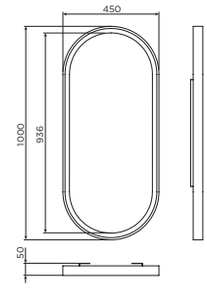

CL/08.12.045.21 45 x 100 cm € 398,00

NEW in stock

met touch aan/uit knop
with touch on/off switch
avec interrupteur tactile marche/arrêt
mit Touch-Ein-/Ausschalter

---

website

satijn rand, 2700K warm licht, met ophangsysteem
satin border, 2700K warm light, with suspension
bord satiné, 2700K lumière chaude, avec système de suspension
Satinrand, 2700K warmes Licht, mit Aufhängevorrichtung

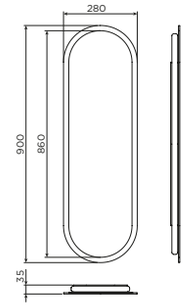

CL/08.11.028.04 28 x 90 cm € 289,00

NEW in stock

met touch aan/uit knop
with touch on/off switch
avec interrupteur tactile marche/arrêt
mit Touch-Ein-/Ausschalter

---

website

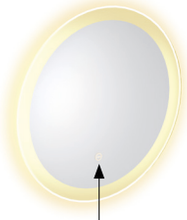

satijn rand, 2700K warm licht, met ophangsysteem
satin border, 2700K warm light, with suspension
bord satiné, 2700K lumière chaude, avec système de suspension
Satinrand, 2700K warmes Licht, mit Aufhängevorrichtung

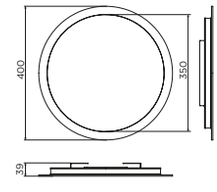

CL/08.07.040.04 40 x 40 cm € 180,00

NEW in stock

met touch aan/uit knop
with touch on/off switch
avec interrupteur tactile marche/arrêt
mit Touch-Ein-/Ausschalter



All prices are recommended retail prices excl. VAT, with reservation of print errors - edition 25/01 - For more technical information visit www.clou.nl

LOOK AT ME / LED mirrors

LED-VERLICHTING ***LED-LIGHTING*** **ÉCLAIRAGE LED** ***LED-BELEUCHTUNG*** **IP44**



mat zwart, 2700K warm licht, met ophangsysteem
matt black, 2700K warm light, with suspension
noir mat, 2700K lumière chaude, avec système de suspension
matt schwarz, 2700K warmes Licht, mit Aufhängevorrichtung

	CL/08.08.050.21	50 x 80 cm	€ 395,00
<	CL/08.08.070.21	70 x 80 cm	€ 495,00
	CL/08.08.090.21	90 x 80 cm	€ 595,00
	CL/08.08.110.21	110 x 80 cm	€ 695,00

NEW Q3 2025 date is an estimate

met touch aan/uit knop
with touch on/off switch
avec interrupteur tactile marche/arrêt
mit Touch-Ein-/Ausschalter

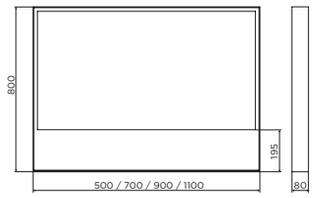

website

website



mat wit, 2700K warm licht, met ophangsysteem
matt white, 2700K warm light, with suspension
blanc mat, 2700K lumière chaude, avec système de suspension
matt weiß, 2700K warmes Licht, mit Aufhängevorrichtung

<	CL/08.08.090.20	90 x 80 cm	€ 840,00
	CL/08.08.110.20	110 x 80 cm	€ 864,00

LOOK AT ME / mirrors



mat zwart, met ophangsysteem, met glazen planchet
matt black, with suspension, with glass shelf
noir mat, avec système de suspension, avec tablette en verre
matt schwarz, mit Aufhängevorrichtung, mit Glas Ablage

	CL/08.09.090.21	90 x 50 cm	€ 452,00
<	CL/08.09.110.21	110 x 50 cm	€ 476,00

website

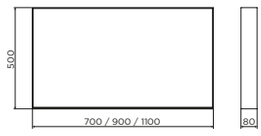

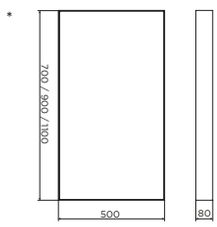

website



mat wit, met ophangsysteem, met glazen planchet
matt white, with suspension, with glass shelf
blanc mat, avec système de suspension, avec tablette en verre
matt weiß, mit Aufhängevorrichtung, mit Glas Ablage

	CL/08.09.070.20	70 x 50 cm	€ 426,00
<	CL/08.09.110.20	110 x 50 cm	€ 476,00

website

* zonder glazen planchet
without glass shelf
sans tablette en verre
ohne Glas Ablage

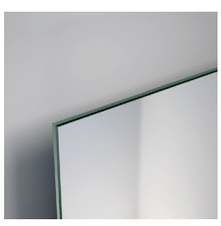

spiegel 5 mm, geslepen, zonder ophangsysteem
mirror 5 mm thick, cut, without suspension
miroir 5 mm d'épaisseur, bords rodés, hors système de suspension
Spiegel 5 mm dick, mit Schnitt, ohne Aufhängevorrichtung

CL/08.03.005.01	25 x 75 cm	€ 96,00
CL/08.03.008.01	32 x 90 cm	€ 131,00
CL/08.03.012.01	36 x 90 cm	€ 140,00

website



spiegel 5 mm, met 25 mm satijn rand, zonder ophangsysteem
mirror 5 mm thick, with 25 mm satin border, without suspension
miroir 5 mm d'épaisseur, bord satiné de 25 mm, hors système de suspension
Spiegel 5 mm dick, mit 25 mm Satinrand, ohne Aufhängevorrichtung

CL/08.03.018.03 60 x 80 cm € 96,00

SOLD OUT

Hold Me mirror supports > p. 274

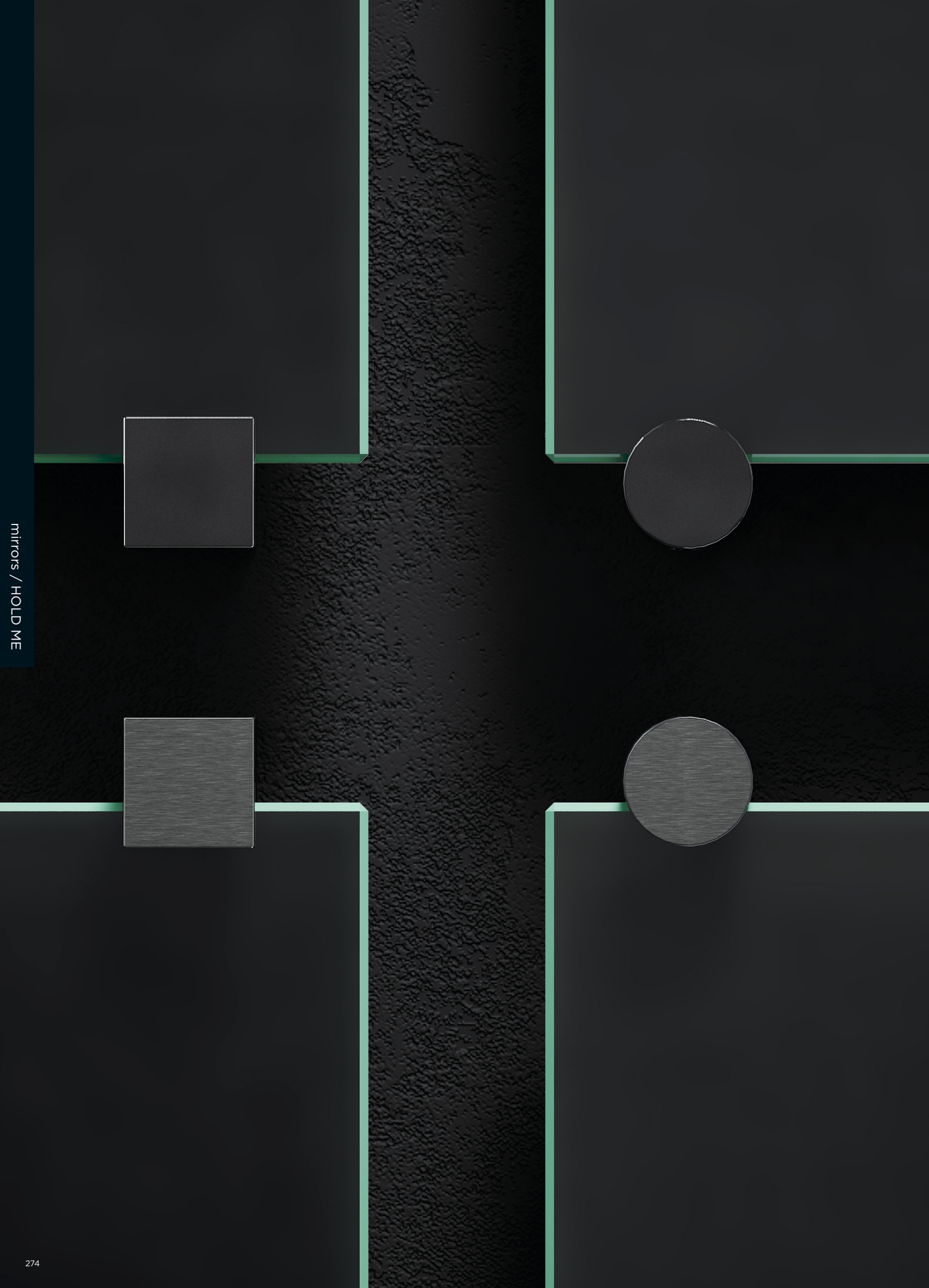

HOLD ME MIRROR SUPPORTS & FRAMES



Design René Holten

NL
Spiegelklemmen in set van 4. Na het monteren is elke klem nog ca. 2 mm verstelbaar. Afstand tussen muur en spiegel is 2 cm. Max. 25 kg. Kantlijsten in set van 2. Max. 50 kg.

EN
Mirror supports in sets of 4. Each support is 2 mm adjustable after mounting. Space between wall and mirror 2 cm. Max. 25 kg. Mirror frames in sets of 2. Max. 50 kg.

FR
Attaches murales en set de 4. Ajustement possible de 2 mm par attache après montage. Distance mur/miroir: 2 cm. Max. 25 kg. Montants invisibles en set de 2. Max. 50 kg.

DE
Spiegelklammern in Satz mit 4. Nach der Montage lässt sich jede Klemme noch ca. 2 mm verstellen. Abstand zwischen Wand und Spiegel ist 2 cm. Max. 25 Kg. Seitenleisten in Satz mit 2. Max. 50 kg.

HOLD ME MIRROR SUPPORTS

website

ROND *ROUND* RONDE *RUND*



CL/08.01.001.29 € 75,00

chroom
chrome
chrome
Chrom

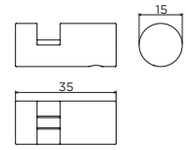

website

VIERKANT *SQUARE* CARRÉ *QUADRATISCH*



CL/08.01.002.29 € 100,00

chroom
chrome
chrome
Chrom

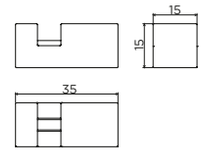

SALE

website

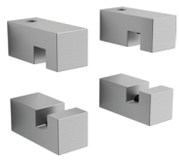

CL/08.01.002.41 € 54,00

rvs geborsteld
brushed stainless steel
inox brossé
Edelstahl gebürstet

SALE

website

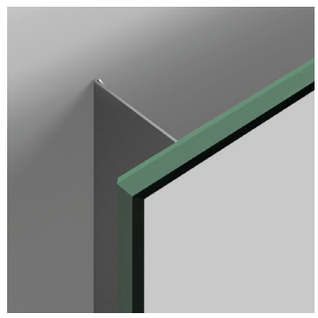

Hold Me set à 2 kantlijsten voor verdekte spiegelbevestiging, rvs gepolijst. Max. 50 kg. Afstand tussen muur en spiegel 3,5 cm. *

*Hold Me set of 2 frames for hidden mirror fixing, polished stainless steel. Max. 50 kg. Space between wall and mirror 3,5 cm. **

Hold Me set de 2 montants pour montage invisible du miroir, inox poli. Max. 50 kg. Distance entre mur et miroir: 3,5 cm. *

*Hold Me-Satz mit 2 Seitenleisten für verdeckte Spiegelanbringung, Edelstahl poliert. Max. 50 kg. Abstand zwischen Wand und Spiegel ist 3,5 cm. **

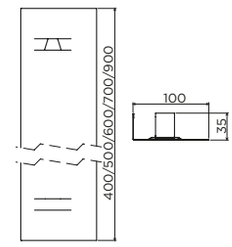

CL/08.04.007.40	40 cm	€ 41,00
CL/08.04.002.40	50 cm	€ 44,00
CL/08.04.003.40	60 cm	€ 45,00
CL/08.04.004.40	70 cm	€ 53,00
CL/08.04.005.40	90 cm	€ 55,00

* Bij een spiegel breder dan 100 cm dient men extra kantlijsten te plaatsen op een wijze dat de afstand tussen de kantlijsten nooit meer dan 50 cm bedraagt.

Mirrors with a width greater than 100 cm need an extra stainless steel frame, this frame has to be placed in a manner that the distance between the frames never exceeds 50 cm.

A partir d'une longeur de miroir de plus de 100 cm, rajouter des montants supplémentaires, distance maximale entre 2 montants: 50 cm.

Spiegel von einer Größe von über 100 cm brauchen eine extra Edelstahlleiste. Diese Leiste muss so gesetzt werden, dass der Abstand zwischen den Leisten 50 cm nie übersteigt.

All prices are recommended retail prices excl. VAT, with reservation of print errors - edition 25/01 - For more technical information visit www.clou.nl

09. ACCESSORIES

CLIFF / 278
FOLD / 281
KALDUR / 288
SLIM / 294
FLAT / 296
QUADRIA / 302
SJOKKER / 304
INBE / 308


3
condition
2
shampo

CLIFF (SHOWER) SHELVES



Design René Holten

NL
Cliff planchetten, wit en oranje keramiek. Tijdelijke ophanging meegeleverd, permanente verlijming* zelf te voorzien.

EN
Cliff shelves, white and orange ceramics. Temporary suspension included, permanent mounting kit to be provided by oneself.*

FR
Tablettes Cliff, céramique blanche ou orange. Suspension temporaire inclus, kit de montage* permanent à prévoir soi-même.

DE
Cliff Ablage, Keramik weiß oder orange. Temporäre Befestigung enthalten, zusätzlich verkleben um dauerhaften Halt zu gewährleisten.*

*
Montage 100 (Rectavit)
G70 Heavy duty ms polymeer (Rectavit)
Fix all (Soudal)
Glue, mount and seal (Tec 7)

CLIFF (SHOWER) SHELVES

KERAMIEK *CERAMICS* CÉRAMIQUE *KERAMIK*

website



CL/09.00001

€ 65,00

glanzend wit
gloss white
blanc brillant
hochglanz weiß

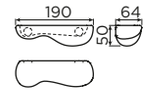

SOLD OUT



CL/09.00003

€ 78,00

glanzend wit
gloss white
blanc brillant
hochglanz weiß

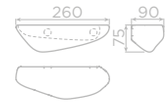

---

website



CL/09.00004

€ 85,00

glanzend wit
gloss white
blanc brillant
hochglanz weiß

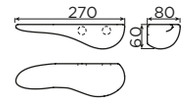

SOLD OUT



CL/09.00005

€ 90,00

glanzend wit
gloss white
blanc brillant
hochglanz weiß

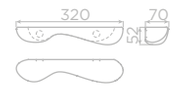

---

website

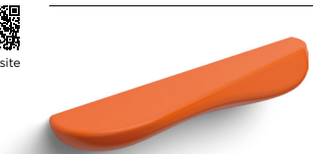

CL/09.00016

€ 114,00

glanzend oranje
gloss orange
orange brillant
hochglanz orange

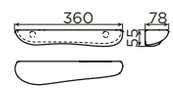

Tijdelijke ophanging meegeleverd, permanente verlijming zelf te voorzien.
Temporary suspension included, permanent mounting kit to be provided by oneself.
Suspension temporaire inclus, kit de montage permanent à prévoir soi-même.
Temporäre Befestigung mit enthalten, zusätzlich verkleben um dauerhaften Halt zu gewährleisten.

Montage 100 (Rectavit)
G70 Heavy duty ms polymeer (Rectavit)
Fix all (Soudal)
Glue, mount and seal (Tec 7)

All prices are recommended retail prices excl. VAT, with reservation of print errors - edition 25/01 - For more technical information visit www.clou.nl

FOLD ACCESSORIES



Design Clou

NL
Fold accessoires in chroom, geborsteld rvs, mat wit, mat zwart en goud, brons en gunmetal geborsteld **PVD met anti-vingerafdruk coating**.

EN
Fold accessories in chrome, brushed stainless steel, matt white, matt black and gold, bronze and gun metal brushed ***PVD with anti-fingerprint coating.***

FR
Accessoires Fold en chrome, inox brossé, blanc mat, noir mat et or, bronze et canon de fusil brossé **PVD avec film de protection anti-traces de doigts**.

DE
Fold Zubehör aus Chrom, Edelstahl gebürstet, matt weiß, matt schwarz und Gold, Bronze und Gunmetal gebürstet ***PVD mit Anti-Fingerabdruck-Beschichtung.***

FOLD ACCESSORIES

materialen *materials* matériaux *Materialien*



.29
chroom
chrome
chrome
Chrom



.41
rvs geborsteld
brushed stainless
inox brossé
Edelstahl gebürstet



.20
mat wit
matt white
blanc mat
matt weiß



.21
mat zwart
matt black
noir mat
matt schwarz



.82
goud geborsteld
gold brushed
or brossé
Gold gebürstet



.83
brons geborsteld
bronze brushed
bronze brossé
Bronze gebürstet



.84
gunmetal geborsteld
gun metal brushed
canon de fusil brossé
Gunmetal gebürstet

NEW
in stock

website

accessoireset *accessories set* set d'accessoires *Zubehörsatz*



CL/09.04099.29.01
€ 241,00



CL/09.04099.41.01
€ 241,00



CL/09.04099.20.01
€ 241,00



CL/09.04099.21.01
€ 241,00



CL/09.04099.82.01
€ 299,00



CL/09.04099.83.01
€ 299,00



CL/09.04099.84.01
€ 299,00

website

reserverolhouder *spare paper holder* porte-rouleau réserve *Reserverollenhalter* 3x



CL/09.04035.29
€ 60,00



CL/09.04035.41
€ 60,00



CL/09.04035.20
€ 60,00



CL/09.04035.21
€ 60,00



CL/09.04035.82
€ 77,00

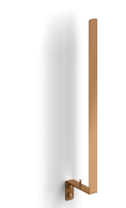

CL/09.04035.83
€ 77,00



CL/09.04035.84
€ 77,00

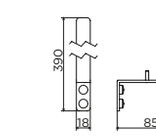

website

toiletborstel wandmontage *wall mounted toilet brush* porte-balai à suspendre *WC-Bürste Wandmontage*



CL/09.04041.29
€ 120,00



CL/09.04041.41
€ 120,00



CL/09.04041.20
€ 120,00



CL/09.04041.21
€ 120,00



CL/09.04041.82
€ 152,00



CL/09.04041.83
€ 152,00



CL/09.04041.84
€ 152,00

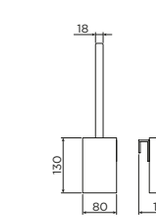

Fold spare parts > p. 327

can be combined with



Kaldur short

chrome	CL/06.05.001.29	€ 127,00
stainless	CL/06.05.001.41	€ 191,00
matt white	CL/06.05.001.20	€ 141,00
matt black	CL/06.05.001.21	€ 141,00
PVD gold	CL/06.05.001.82	€ 153,00
PVD bronze	CL/06.05.001.83	€ 153,00
PVD gun metal	CL/06.05.001.84	€ 153,00



Kaldur short, right

chrome	CL/06.05.004.29.R	€ 159,00
stainless	CL/06.05.004.41.R	€ 229,00
matt white	CL/06.05.004.20.R	€ 189,00
matt black	CL/06.05.004.21.R	€ 198,00
PVD gold	CL/06.05.004.82.R	€ 198,00
PVD bronze	CL/06.05.004.83.R	€ 198,00
PVD gun metal	CL/06.05.004.84.R	€ 198,00



Mini Wash Me drain with cover

chrome	CL/06.51022.40	€ 79,00
stainless	CL/06.51022.41	€ 79,00
matt white	CL/06.51022.20	€ 92,00
matt black	CL/06.51022.21	€ 92,00
PVD gold	CL/06.51022.82	€ 92,00
PVD bronze	CL/06.51022.83	€ 92,00
PVD gun metal	CL/06.51022.84	€ 92,00



MiniSuk siphon

chrome	CL/06.53011.29	€ 135,00
stainless	CL/06.53011.41	€ 135,00
matt white	CL/06.53011.20	€ 166,00
matt black	CL/06.53011.21	€ 166,00
PVD gold	CL/06.53011.82	€ 173,00
PVD bronze	CL/06.53011.83	€ 173,00
PVD gun metal	CL/06.53011.84	€ 173,00



Sjokker soap dispenser

chrome	SJ/09.26045.01	€ 142,00
stainless	SJ/09.26045.41.01	€ 142,00
matt white	SJ/09.26045.20	€ 142,00
matt black	SJ/09.26045.21	€ 142,00
PVD gold	SJ/09.26045.82	€ 142,00
PVD bronze	SJ/09.26045.83	€ 142,00
PVD gun metal	SJ/09.26045.84	€ 142,00



Sjokker telephone/shower shelf

chrome	SJ/09.26039.01	€ 64,00
stainless	SJ/09.26039.41	€ 64,00
matt white	SJ/09.26039.20	€ 64,00
matt black	SJ/09.26039.21	€ 64,00
PVD gold	SJ/09.26039.82	€ 64,00
PVD bronze	SJ/09.26039.83	€ 64,00
PVD gun metal	SJ/09.26039.84	€ 64,00



Quadria bath/shower shelf

chrome/stainless	CL/09.01.127.29	€ 162,00

All prices are recommended retail prices excl. VAT, with reservation of print errors - edition 25/01 - For more technical information visit www.clou.nl



FOLD ACCESSORIES

materialen *materials* matériaux *Materialien*



.29
chroom
chrome
chrome
Chrom



.41
rvs geborsteld
brushed stainless
inox brossé
Edelstahl gebürstet



.20
mat wit
matt white
blanc mat
matt weiß



.21
mat zwart
matt black
noir mat
matt schwarz



.82
goud geborsteld
gold brushed
or brossé
Gold gebürstet



.83
brons geborsteld
bronze brushed
bronze brossé
Bronze gebürstet



.84
gunmetal geborsteld
gun metal brushed
canon de fusil brossé
Gunmetal gebürstet

website

toiletrolhouder *toilet paper holder* porte-rouleau *Papierrollenhalder*

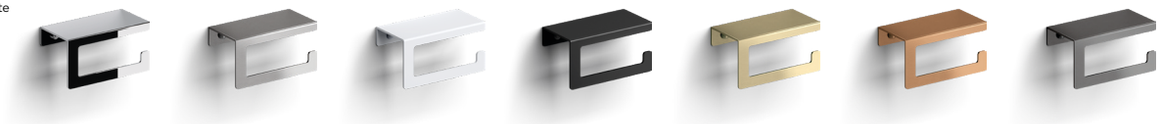

CL/09.04029.29 € 72,00
CL/09.04029.41 € 72,00
CL/09.04029.20 € 72,00
CL/09.04029.21 € 72,00
CL/09.04029.82 € 82,00
CL/09.04029.83 € 82,00
CL/09.04029.84 € 82,00

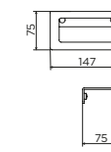

website



CL/09.04030.29 € 60,00
CL/09.04030.41 € 60,00
CL/09.04030.20 € 60,00
CL/09.04030.21 € 60,00
CL/09.04030.82 € 68,00
CL/09.04030.83 € 68,00
CL/09.04030.84 € 68,00

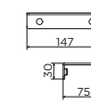

website



CL/09.04028.29 € 83,00
CL/09.04028.41 € 83,00
CL/09.04028.20 € 83,00
CL/09.04028.21 € 83,00
CL/09.04028.82 € 100,00
CL/09.04028.83 € 100,00
CL/09.04028.84 € 100,00

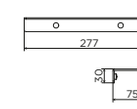

website

haak *hook* patère *Haken*



CL/09.04063.29 € 23,00
CL/09.04063.41 € 23,00
CL/09.04063.20 € 23,00
CL/09.04063.21 € 23,00
CL/09.04063.82 € 29,00
CL/09.04063.83 € 29,00
CL/09.04063.84 € 29,00

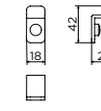

website



CL/09.04066.29 € 35,00
CL/09.04066.41 € 35,00
CL/09.04066.20 € 35,00
CL/09.04066.21 € 35,00
CL/09.04066.82 € 37,00
CL/09.04066.83 € 37,00
CL/09.04066.84 € 37,00

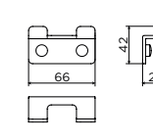

Fold spare parts > p. 327

can be combined with



Kaldur short

chrome	CL/06.05.001.29	€ 127,00
stainless	CL/06.05.001.41	€ 191,00
matt white	CL/06.05.001.20	€ 141,00
matt black	CL/06.05.001.21	€ 141,00
PVD gold	CL/06.05.001.82	€ 153,00
PVD bronze	CL/06.05.001.83	€ 153,00
PVD gun metal	CL/06.05.001.84	€ 153,00



Kaldur short, right

chrome	CL/06.05.004.29.R	€ 159,00
stainless	CL/06.05.004.41.R	€ 229,00
matt white	CL/06.05.004.20.R	€ 189,00
matt black	CL/06.05.004.21.R	€ 198,00
PVD gold	CL/06.05.004.82.R	€ 198,00
PVD bronze	CL/06.05.004.83.R	€ 198,00
PVD gun metal	CL/06.05.004.84.R	€ 198,00



Mini Wash Me drain with cover

chrome	CL/06.51022.40	€ 79,00
stainless	CL/06.51022.41	€ 79,00
matt white	CL/06.51022.20	€ 92,00
matt black	CL/06.51022.21	€ 92,00
PVD gold	CL/06.51022.82	€ 92,00
PVD bronze	CL/06.51022.83	€ 92,00
PVD gun metal	CL/06.51022.84	€ 92,00



MiniSuk siphon

chrome	CL/06.53011.29	€ 135,00
stainless	CL/06.53011.41	€ 135,00
matt white	CL/06.53011.20	€ 166,00
matt black	CL/06.53011.21	€ 166,00
PVD gold	CL/06.53011.82	€ 173,00
PVD bronze	CL/06.53011.83	€ 173,00
PVD gun metal	CL/06.53011.84	€ 173,00



Sjokker soap dispenser

chrome	SJ/09.26045.01	€ 142,00
stainless	SJ/09.26045.41.01	€ 142,00
matt white	SJ/09.26045.20	€ 142,00
matt black	SJ/09.26045.21	€ 142,00
PVD gold	SJ/09.26045.82	€ 142,00
PVD bronze	SJ/09.26045.83	€ 142,00
PVD gun metal	SJ/09.26045.84	€ 142,00



Sjokker telephone/shower shelf

chrome	SJ/09.26039.01	€ 64,00
stainless	SJ/09.26039.41	€ 64,00
matt white	SJ/09.26039.20	€ 64,00
matt black	SJ/09.26039.21	€ 64,00
PVD gold	SJ/09.26039.82	€ 64,00
PVD bronze	SJ/09.26039.83	€ 64,00
PVD gun metal	SJ/09.26039.84	€ 64,00



Quadria bath/shower shelf

chrome/stainless	CL/09.01.127.29	€ 162,00

All prices are recommended retail prices excl. VAT, with reservation of print errors - edition 25/01 - For more technical information visit www.clou.nl


SOAP



FOLD ACCESSORIES

materialen *materials* matériaux *Materialien*



.29
chroom
chrome
chrome
Chrom



.41
rvs geborsteld
brushed stainless
inox brossé
Edelstahl gebürstet



.20
mat wit
matt white
blanc mat
matt weiß



.21
mat zwart
matt black
noir mat
matt schwarz



.82
goud geborsteld
gold brushed
or brossé
Gold gebürstet



.83
brons geborsteld
bronze brushed
bronze brossé
Bronze gebürstet



.84
gunmetal geborsteld
gun metal brushed
canon de fusil brossé
Gunmetal gebürstet

planchet *shelf* tablette *Ablage* 50cm

website



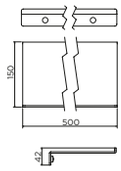

CL/09.04081.29	CL/09.04081.41	CL/09.04081.20	CL/09.04081.21	CL/09.04081.82	CL/09.04081.83	CL/09.04081.84
€ 143,00	€ 143,00	€ 143,00	€ 143,00	€ 163,00	€ 163,00	€ 163,00

handdoekrek *towel rail* porte-serviette *Handtuchhalter*

website

45cm



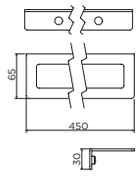

CL/09.04051.29	CL/09.04051.41	CL/09.04051.20	CL/09.04051.21	CL/09.04051.82	CL/09.04051.83	CL/09.04051.84
€ 96,00	€ 96,00	€ 96,00	€ 96,00	€ 116,00	€ 116,00	€ 116,00

60cm

website



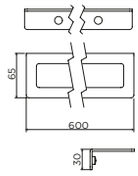

CL/09.04057.29	CL/09.04057.41	CL/09.04057.20	CL/09.04057.21	CL/09.04057.82	CL/09.04057.83	CL/09.04057.84
€ 107,00	€ 107,00	€ 107,00	€ 107,00	€ 142,00	€ 142,00	€ 142,00

Fold spare parts > p. 327

can be combined with



Kaldur short

chrome	CL/06.05.001.29	€ 127,00
stainless	CL/06.05.001.41	€ 191,00
matt white	CL/06.05.001.20	€ 141,00
matt black	CL/06.05.001.21	€ 141,00
PVD gold	CL/06.05.001.82	€ 153,00
PVD bronze	CL/06.05.001.83	€ 153,00
PVD gun metal	CL/06.05.001.84	€ 153,00



Kaldur short, right

chrome	CL/06.05.004.29.R	€ 159,00
stainless	CL/06.05.004.41.R	€ 229,00
matt white	CL/06.05.004.20.R	€ 189,00
matt black	CL/06.05.004.21.R	€ 198,00
PVD gold	CL/06.05.004.82.R	€ 198,00
PVD bronze	CL/06.05.004.83.R	€ 198,00
PVD gun metal	CL/06.05.004.84.R	€ 198,00



Mini Wash Me drain with cover

chrome	CL/06.51022.40	€ 79,00
stainless	CL/06.51022.41	€ 79,00
matt white	CL/06.51022.20	€ 92,00
matt black	CL/06.51022.21	€ 92,00
PVD gold	CL/06.51022.82	€ 92,00
PVD bronze	CL/06.51022.83	€ 92,00
PVD gun metal	CL/06.51022.84	€ 92,00



MiniSuk siphon

chrome	CL/06.53011.29	€ 135,00
stainless	CL/06.53011.41	€ 135,00
matt white	CL/06.53011.20	€ 166,00
matt black	CL/06.53011.21	€ 166,00
PVD gold	CL/06.53011.82	€ 173,00
PVD bronze	CL/06.53011.83	€ 173,00
PVD gun metal	CL/06.53011.84	€ 173,00



Sjokker soap dispenser

chrome	SJ/09.26045.01	€ 142,00
stainless	SJ/09.26045.41.01	€ 142,00
matt white	SJ/09.26045.20	€ 142,00
matt black	SJ/09.26045.21	€ 142,00
PVD gold	SJ/09.26045.82	€ 142,00
PVD bronze	SJ/09.26045.83	€ 142,00
PVD gun metal	SJ/09.26045.84	€ 142,00



Sjokker telephone/shower shelf

chrome	SJ/09.26039.01	€ 64,00
stainless	SJ/09.26039.41	€ 64,00
matt white	SJ/09.26039.20	€ 64,00
matt black	SJ/09.26039.21	€ 64,00
PVD gold	SJ/09.26039.82	€ 64,00
PVD bronze	SJ/09.26039.83	€ 64,00
PVD gun metal	SJ/09.26039.84	€ 64,00



Quadria bath/shower shelf

chrome/stainless	CL/09.01.127.29	€ 162,00

Finally!

The perfect accessories to accompany the beautiful Kaldur tap.



KALDUR ACCESSORIES



Design Clou

NL
Kaldur accessoires in chroom, geborsteld rvs, mat wit, mat zwart en goud, brons en gunmetal geborsteld **PVD met anti-vingerafdruk coating**.

EN
Kaldur accessories in chrome, brushed stainless steel, matt white, matt black and gold, bronze and gun metal brushed ***PVD with anti-fingerprint coating.***

FR
Accessoires Kaldur en chrome, inox brossé, blanc mat, noir mat et or, bronze et canon de fusil brossé **PVD avec film de protection anti-traces de doigts**.

DE
Kaldur Zubehör aus Chrom, Edelstahl gebürstet, matt weiß, matt schwarz und Gold, Bronze und Gunmetal gebürstet ***PVD mit Anti-Fingerabdruck-Beschichtung.***



KALDUR ACCESSORIES

materialen *materials* matériaux *Materialien*



.29
chroom
chrome
chrome
Chrom



.41
rvs geborsteld
brushed stainless
inox brossé
Edelstahl gebürstet



.20
mat wit
matt white
blanc mat
matt weiß



.21
mat zwart
matt black
noir mat
matt schwarz



.82
goud geborsteld
gold brushed
or brossé
Gold gebürstet



.83
brons geborsteld
bronze brushed
bronze brossé
Bronze gebürstet



.84
gunmetal geborsteld
gun metal brushed
canon de fusil brossé
Gunmetal gebürstet

accessoireset *accessories set* set d'accessoires *Zubehörsatz*

NEW
in stock
website



CL/09.05099.29.01
€ 279,00



CL/09.05099.41.01
€ 279,00



CL/09.05099.20.01
€ 279,00



CL/09.05099.21.01
€ 279,00



CL/09.05099.82.01
€ 313,00



CL/09.05099.83.01
€ 313,00



CL/09.05099.84.01
€ 313,00

reserverolhouder *spare paper holder* porte-rouleau réserve *Reserverollenhalter* 3x

website



CL/09.05035.29
€ 74,00



CL/09.05035.41
€ 74,00



CL/09.05035.20
€ 74,00



CL/09.05035.21
€ 74,00



CL/09.05035.82
€ 83,00



CL/09.05035.83
€ 83,00



CL/09.05035.84
€ 83,00

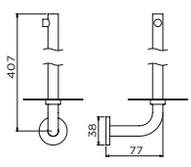

toiletborstel wandmontage *wall mounted toilet brush* porte-balai à suspendre *WC-Bürste Wandmontage*

website



CL/09.05041.29
€ 146,00



CL/09.05041.41
€ 146,00



CL/09.05041.20
€ 146,00



CL/09.05041.21
€ 146,00



CL/09.05041.82
€ 163,00



CL/09.05041.83
€ 163,00



CL/09.05041.84
€ 163,00

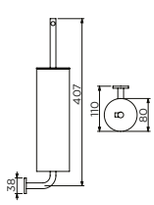

Kaldur spare parts > p. 321

can be combined with



Kaldur short

chrome	CL/06.05.001.29	€ 127,00
stainless	CL/06.05.001.41	€ 191,00
matt white	CL/06.05.001.20	€ 141,00
matt black	CL/06.05.001.21	€ 141,00
PVD gold	CL/06.05.001.82	€ 153,00
PVD bronze	CL/06.05.001.83	€ 153,00
PVD gun metal	CL/06.05.001.84	€ 153,00



Kaldur short, right

chrome	CL/06.05.004.29.R	€ 159,00
stainless	CL/06.05.004.41.R	€ 229,00
matt white	CL/06.05.004.20.R	€ 189,00
matt black	CL/06.05.004.21.R	€ 198,00
PVD gold	CL/06.05.004.82.R	€ 198,00
PVD bronze	CL/06.05.004.83.R	€ 198,00
PVD gun metal	CL/06.05.004.84.R	€ 198,00



Mini Wash Me drain with cover

chrome	CL/06.51022.40	€ 79,00
stainless	CL/06.51022.41	€ 79,00
matt white	CL/06.51022.20	€ 92,00
matt black	CL/06.51022.21	€ 92,00
PVD gold	CL/06.51022.82	€ 92,00
PVD bronze	CL/06.51022.83	€ 92,00
PVD gun metal	CL/06.51022.84	€ 92,00



MiniSuk siphon

chrome	CL/06.53011.29	€ 135,00
stainless	CL/06.53011.41	€ 135,00
matt white	CL/06.53011.20	€ 166,00
matt black	CL/06.53011.21	€ 166,00
PVD gold	CL/06.53011.82	€ 173,00
PVD bronze	CL/06.53011.83	€ 173,00
PVD gun metal	CL/06.53011.84	€ 173,00



Sjokker soap dispenser

chrome	SJ/09.26045.01	€ 142,00
stainless	SJ/09.26045.41.01	€ 142,00
matt white	SJ/09.26045.20	€ 142,00
matt black	SJ/09.26045.21	€ 142,00
PVD gold	SJ/09.26045.82	€ 142,00
PVD bronze	SJ/09.26045.83	€ 142,00
PVD gun metal	SJ/09.26045.84	€ 142,00



Sjokker telephone/shower shelf

chrome	SJ/09.26039.01	€ 64,00
stainless	SJ/09.26039.41	€ 64,00
matt white	SJ/09.26039.20	€ 64,00
matt black	SJ/09.26039.21	€ 64,00
PVD gold	SJ/09.26039.82	€ 64,00
PVD bronze	SJ/09.26039.83	€ 64,00
PVD gun metal	SJ/09.26039.84	€ 64,00

KALDUR ACCESSORIES

materialen *materials* matériaux *Materialien*



.29
chroom
chrome
chrome
Chrom



.41
rvs geborsteld
brushed stainless
inox brossé
Edelstahl gebürstet



.20
mat wit
matt white
blanc mat
matt weiß



.21
mat zwart
matt black
noir mat
matt schwarz



.82
goud geborsteld
gold brushed
or brossé
Gold gebürstet



.83
brons geborsteld
bronze brushed
bronze brossé
Bronze gebürstet



.84
gunmetal geborsteld
gun metal brushed
canon de fusil brossé
Gunmetal gebürstet

website

toiletrol/handdoekhouder *toilet paper/towel holder* porte-rouleau/serviette *Papierrollen/Handtuchhalter*



CL/09.05030.29
€ 43,00



CL/09.05030.41
€ 43,00



CL/09.05030.20
€ 43,00



CL/09.05030.21
€ 43,00



CL/09.05030.82
€ 48,00



CL/09.05030.83
€ 48,00



CL/09.05030.84
€ 48,00

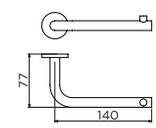

website



CL/09.05031.29
€ 41,00



CL/09.05031.41
€ 41,00



CL/09.05031.20
€ 41,00



CL/09.05031.21
€ 41,00



CL/09.05031.82
€ 47,00



CL/09.05031.83
€ 47,00



CL/09.05031.84
€ 47,00

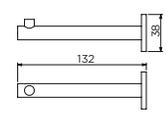

website

handdoekrek *towel rail* porte-serviette *Handtuchhalter*



CL/09.05058.29
€ 46,00



CL/09.05058.41
€ 46,00



CL/09.05058.20
€ 46,00



CL/09.05058.21
€ 46,00



CL/09.05058.82
€ 51,00



CL/09.05058.83
€ 51,00



CL/09.05058.84
€ 51,00

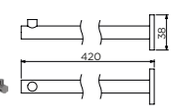

website



CL/09.05051.29
€ 80,00 45cm



CL/09.05051.41
€ 80,00 45cm



CL/09.05051.20
€ 80,00 45cm



CL/09.05051.21
€ 80,00 45cm



CL/09.05051.82
€ 88,00 45cm



CL/09.05051.83
€ 88,00 45cm



CL/09.05051.84
€ 88,00 45cm

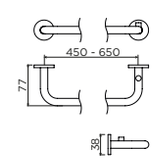

website



CL/09.05057.29
€ 86,00 65cm

CL/09.05057.41
€ 86,00 65cm

CL/09.05057.20
€ 86,00 65cm

CL/09.05057.21
€ 86,00 65cm

CL/09.05057.82
€ 96,00 65cm

CL/09.05057.83
€ 96,00 65cm

CL/09.05057.84
€ 96,00 65cm

website

haak *hook* patère *Haken*

CL/09.05063.29
€ 34,00

CL/09.05063.41
€ 34,00

CL/09.05063.20
€ 34,00

CL/09.05063.21
€ 34,00

CL/09.05063.82
€ 39,00

CL/09.05063.83
€ 39,00

CL/09.05063.84
€ 39,00

can be combined with

Kaldur short

chrome	CL/06.05.001.29	€ 127,00
stainless	CL/06.05.001.41	€ 191,00
matt white	CL/06.05.001.20	€ 141,00
matt black	CL/06.05.001.21	€ 141,00
PVD gold	CL/06.05.001.82	€ 153,00
PVD bronze	CL/06.05.001.83	€ 153,00
PVD gun metal	CL/06.05.001.84	€ 153,00

Kaldur short, right

chrome	CL/06.05.004.29.R	€ 159,00
stainless	CL/06.05.004.41.R	€ 229,00
matt white	CL/06.05.004.20.R	€ 189,00
matt black	CL/06.05.004.21.R	€ 198,00
PVD gold	CL/06.05.004.82.R	€ 198,00
PVD bronze	CL/06.05.004.83.R	€ 198,00
PVD gun metal	CL/06.05.004.84.R	€ 198,00

Mini Wash Me drain with cover

chrome	CL/06.51022.40	€ 79,00
stainless	CL/06.51022.41	€ 79,00
matt white	CL/06.51022.20	€ 92,00
matt black	CL/06.51022.21	€ 92,00
PVD gold	CL/06.51022.82	€ 92,00
PVD bronze	CL/06.51022.83	€ 92,00
PVD gun metal	CL/06.51022.84	€ 92,00

MiniSuk siphon

chrome	CL/06.53011.29	€ 135,00
stainless	CL/06.53011.41	€ 135,00
matt white	CL/06.53011.20	€ 166,00
matt black	CL/06.53011.21	€ 166,00
PVD gold	CL/06.53011.82	€ 173,00
PVD bronze	CL/06.53011.83	€ 173,00
PVD gun metal	CL/06.53011.84	€ 173,00

Sjokker soap dispenser

chrome	SJ/09.26045.01	€ 142,00
stainless	SJ/09.26045.41.01	€ 142,00
matt white	SJ/09.26045.20	€ 142,00
matt black	SJ/09.26045.21	€ 142,00
PVD gold	SJ/09.26045.82	€ 142,00
PVD bronze	SJ/09.26045.83	€ 142,00
PVD gun metal	SJ/09.26045.84	€ 142,00

Sjokker telephone/shower shelf

chrome	SJ/09.26039.01	€ 64,00
stainless	SJ/09.26039.41	€ 64,00
matt white	SJ/09.26039.20	€ 64,00
matt black	SJ/09.26039.21	€ 64,00
PVD gold	SJ/09.26039.82	€ 64,00
PVD bronze	SJ/09.26039.83	€ 64,00
PVD gun metal	SJ/09.26039.84	€ 64,00

All prices are recommended retail prices excl. VAT, with reservation of print errors - edition 25/01 - For more technical information visit www.clou.nl



SLIM ACCESSORIES



Design René Holten

NL
Slim accessoires, rvs geborsteld, aluite en silicone.

EN
Slim accessories, brushed stainless steel, aluite and silicone.

FR
Accessoires Slim, inox brossé, aluite et silicone.

DE
Slim Accessoires, Edelstahl gebürstet, Aluite und Silikon.

SLIM



CL/09.03042.41 € 101,00

toiletborstelgarnituur, met separaat silicone kapje
toilet brush holder, with separate silicone cover
porte-balai, avec couvercle en silicone
Bürstengarnitur, mit separatem Silikon Abdeckkappe

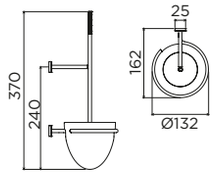

SALE

website



CL/09.03065.41 € 76,00

set van 2 haken
set of 2 hooks
set de 2 patères
Satz mit 2 Haken

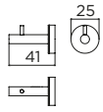

website



CL/09.03013.41 € 26,00

tandenborstelhouder, rvs geborsteld en wit silicone
toothbrush holder, brushed stainless steel and white silicone
porte brosse à dents, inox brossé et silicone blanc
Zahnbürstenhalter, Edelstahl gebürstet und weißes Silikon

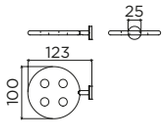

SALE

website

Slim spare parts > p. 327

can be combined with



Fold roll holder
stainless CL/09.04029.41 € 72,00



Fold roll holder
stainless CL/09.04030.41 € 60,00



Sjokker telephone/shower shelf
stainless SJ/09.26039.41 € 64,00



Sjokker soap dispenser
stainless SJ/09.26045.41.01 € 142,00



FLAT ACCESSORIES



Design René Holten

NL
Flat accessoires, chroom, geborsteld rvs, mat wit, mat zwart en goud, brons en gunmetal geborsteld **PVD met anti-vingerafdruk coating**.

EN
Flat accessories, chrome, brushed stainless steel, matt white, matt black and gold, bronze and gun metal brushed ***PVD with anti-fingerprint coating.***

FR
Accessoires Flat, chrome, inox brossé, blanc mat, noir mat et or, bronze et canon de fusil brossé **PVD avec film de protection anti-traces de doigts**.

DE
Flat Zubehör, Chrom, Edelstahl gebürstet, matt weiß, matt schwarz und Gold, Bronze und Gunmetal gebürstet ***PVD mit Anti-Fingerabdruck-Beschichtung.***

FLAT ACCESSORIES

materialen *materials* matériaux *Materialien*



.29
chroom
chrome
chrome
Chrom



.41
rvs geborsteld
brushed stainless
inox brossé
Edelstahl gebürstet



.20
mat wit
matt white
blanc mat
matt weiß



.21
mat zwart
matt black
noir mat
matt schwarz



.82
goud geborsteld
gold brushed
or brossé
Gold gebürstet



.83
brons geborsteld
bronze brushed
bronze brossé
Bronze gebürstet



.84
gunmetal geborsteld
gun metal brushed
canon de fusil brossé
Gunmetal gebürstet

website

accessoireset *accessories set* set d'accessoires *Zubehörsatz*



CL/09.02099.29.01
€ 440,00



CL/09.02099.41.01
€ 440,00



CL/09.02099.20.01
€ 440,00



CL/09.02099.21.01
€ 440,00



CL/09.02099.82.01
€ 440,00
NEW in stock

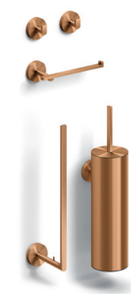

CL/09.02099.83.01
€ 440,00
NEW in stock



CL/09.02099.84.01
€ 440,00
NEW in stock

website

reserverolhouder *spare paper holder* porte-rouleau réserve *Reserverollenhalter* 3x



CL/09.02035
€ 87,00



CL/09.02035.41
€ 87,00



CL/09.02035.20
€ 87,00



CL/09.02035.21
€ 87,00



CL/09.02035.82
€ 87,00



CL/09.02035.83
€ 87,00



CL/09.02035.84
€ 87,00

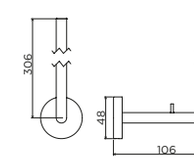

website

toiletborstel *toilet brush* porte-balai *WC-Bürste*



CL/09.02041
€ 204,00



CL/09.02041.41
€ 204,00



CL/09.02041.20
€ 204,00



CL/09.02041.21
€ 204,00



CL/09.02041.82
€ 204,00

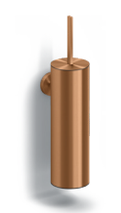

CL/09.02041.83
€ 204,00



CL/09.02041.84
€ 204,00

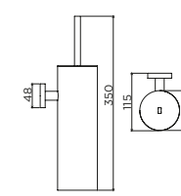

Flat spare parts > p. 328

can be combined with



Kaldur short

chrome	CL/06.05.001.29	€ 127,00
stainless	CL/06.05.001.41	€ 191,00
matt white	CL/06.05.001.20	€ 141,00
matt black	CL/06.05.001.21	€ 141,00
PVD gold	CL/06.05.001.82	€ 153,00
PVD bronze	CL/06.05.001.83	€ 153,00
PVD gun metal	CL/06.05.001.84	€ 153,00



Kaldur short, right

chrome	CL/06.05.004.29.R	€ 159,00
stainless	CL/06.05.004.41.R	€ 229,00
matt white	CL/06.05.004.20.R	€ 189,00
matt black	CL/06.05.004.21.R	€ 198,00
PVD gold	CL/06.05.004.82.R	€ 198,00
PVD bronze	CL/06.05.004.83.R	€ 198,00
PVD gun metal	CL/06.05.004.84.R	€ 198,00



Mini Wash Me drain with cover

chrome	CL/06.51022.40	€ 79,00
stainless	CL/06.51022.41	€ 79,00
matt white	CL/06.51022.20	€ 92,00
matt black	CL/06.51022.21	€ 92,00
PVD gold	CL/06.51022.82	€ 92,00
PVD bronze	CL/06.51022.83	€ 92,00
PVD gun metal	CL/06.51022.84	€ 92,00



MiniSuk siphon

chrome	CL/06.53011.29	€ 135,00
stainless	CL/06.53011.41	€ 135,00
matt white	CL/06.53011.20	€ 166,00
matt black	CL/06.53011.21	€ 166,00
PVD gold	CL/06.53011.82	€ 173,00
PVD bronze	CL/06.53011.83	€ 173,00
PVD gun metal	CL/06.53011.84	€ 173,00



Sjokker soap dispenser

chrome	SJ/09.26045.01	€ 142,00
stainless	SJ/09.26045.41.01	€ 142,00
matt white	SJ/09.26045.20	€ 142,00
matt black	SJ/09.26045.21	€ 142,00
PVD gold	SJ/09.26045.82	€ 142,00
PVD bronze	SJ/09.26045.83	€ 142,00
PVD gun metal	SJ/09.26045.84	€ 142,00



Sjokker telephone/shower shelf

chrome	SJ/09.26039.01	€ 64,00
stainless	SJ/09.26039.41	€ 64,00
matt white	SJ/09.26039.20	€ 64,00
matt black	SJ/09.26039.21	€ 64,00
PVD gold	SJ/09.26039.82	€ 64,00
PVD bronze	SJ/09.26039.83	€ 64,00
PVD gun metal	SJ/09.26039.84	€ 64,00



Fold towel rail 45cm

chrome	CL/09.04051.29	€ 96,00
stainless	CL/09.04051.41	€ 96,00
matt white	CL/09.04051.20	€ 96,00
matt black	CL/09.04051.21	€ 96,00
PVD gold	CL/09.04051.82	€ 116,00
PVD bronze	CL/09.04051.83	€ 116,00
PVD gun metal	CL/09.04051.84	€ 116,00



Kaldur towel rail 45cm

chrome	CL/09.05051.29	€ 80,00
stainless	CL/09.05051.41	€ 80,00
matt white	CL/09.05051.20	€ 80,00
matt black	CL/09.05051.21	€ 80,00
PVD gold	CL/09.05051.82	€ 88,00
PVD bronze	CL/09.05051.83	€ 88,00
PVD gun metal	CL/09.05051.84	€ 88,00

All prices are recommended retail prices excl. VAT, with reservation of print errors - edition 25/01 - For more technical information visit www.clou.nl

materialen *materials* matériaux *Materialien*



.29
chroom
chrome
chrome
Chrom



.41
rvs geborsteld
brushed stainless
inox brossé
Edelstahl gebürstet



.20
mat wit
matt white
blanc mat
matt weiß



.21
mat zwart
matt black
noir mat
matt schwarz



.82
goud geborsteld
gold brushed
or brossé
Gold gebürstet



.83
brons geborsteld
bronze brushed
bronze brossé
Bronze gebürstet



.84
gunmetal geborsteld
gun metal brushed
canon de fusil brossé
Gunmetal gebürstet

toiletrol/handdoekhouder *toilet paper/towel holder* porte-rouleau/serviette *Papierrollen/Handtuchhalter*

website



CL/09.02030
€ 90,00



CL/09.02030.41
€ 90,00



CL/09.02030.20
€ 90,00



CL/09.02030.21
€ 90,00



CL/09.02030.82
€ 90,00



CL/09.02030.83
€ 90,00



CL/09.02030.84
€ 90,00

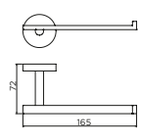

website



CL/09.02031
€ 78,00



CL/09.02031.41
€ 78,00



CL/09.02031.20
€ 78,00



CL/09.02031.21
€ 78,00

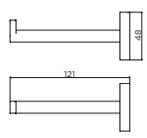

website



CL/09.02032
€ 96,00

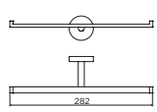

website

haak *hook* patère *Haken*

website



CL/09.02064
€ 90,00



CL/09.02064.41
€ 90,00



CL/09.02064.20
€ 90,00



CL/09.02064.21
€ 90,00



CL/09.02064.82
€ 90,00

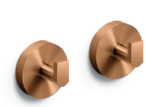

CL/09.02064.83
€ 90,00



CL/09.02064.84
€ 90,00

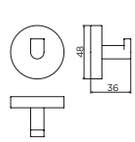

website



CL/09.02066
€ 64,00



CL/09.02066.41
€ 64,00



CL/09.02066.20
€ 64,00



CL/09.02066.21
€ 64,00

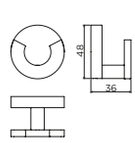

website

can be combined with



Kaldur short

chrome	CL/06.05.001.29	€ 127,00
stainless	CL/06.05.001.41	€ 191,00
matt white	CL/06.05.001.20	€ 141,00
matt black	CL/06.05.001.21	€ 141,00
PVD gold	CL/06.05.001.82	€ 153,00
PVD bronze	CL/06.05.001.83	€ 153,00
PVD gun metal	CL/06.05.001.84	€ 153,00



Kaldur short, right

chrome	CL/06.05.004.29.R	€ 159,00
stainless	CL/06.05.004.41.R	€ 229,00
matt white	CL/06.05.004.20.R	€ 189,00
matt black	CL/06.05.004.21.R	€ 198,00
PVD gold	CL/06.05.004.82.R	€ 198,00
PVD bronze	CL/06.05.004.83.R	€ 198,00
PVD gun metal	CL/06.05.004.84.R	€ 198,00



Mini Wash Me drain with cover

chrome	CL/06.51022.40	€ 79,00
stainless	CL/06.51022.41	€ 79,00
matt white	CL/06.51022.20	€ 92,00
matt black	CL/06.51022.21	€ 92,00
PVD gold	CL/06.51022.82	€ 92,00
PVD bronze	CL/06.51022.83	€ 92,00
PVD gun metal	CL/06.51022.84	€ 92,00



MiniSuk siphon

chrome	CL/06.53011.29	€ 135,00
stainless	CL/06.53011.41	€ 135,00
matt white	CL/06.53011.20	€ 166,00
matt black	CL/06.53011.21	€ 166,00
PVD gold	CL/06.53011.82	€ 173,00
PVD bronze	CL/06.53011.83	€ 173,00
PVD gun metal	CL/06.53011.84	€ 173,00



Sjokker soap dispenser

chrome	SJ/09.26045.01	€ 142,00
stainless	SJ/09.26045.41.01	€ 142,00
matt white	SJ/09.26045.20	€ 142,00
matt black	SJ/09.26045.21	€ 142,00
PVD gold	SJ/09.26045.82	€ 142,00
PVD bronze	SJ/09.26045.83	€ 142,00
PVD gun metal	SJ/09.26045.84	€ 142,00

Sjokker telephone/shower shelf

chrome	SJ/09.26039.01	€ 64,00
stainless	SJ/09.26039.41	€ 64,00
matt white	SJ/09.26039.20	€ 64,00
matt black	SJ/09.26039.21	€ 64,00
PVD gold	SJ/09.26039.82	€ 64,00
PVD bronze	SJ/09.26039.83	€ 64,00
PVD gun metal	SJ/09.26039.84	€ 64,00

Fold towel rail 45cm

chrome	CL/09.04051.29	€ 96,00
stainless	CL/09.04051.41	€ 96,00
matt white	CL/09.04051.20	€ 96,00
matt black	CL/09.04051.21	€ 96,00
PVD gold	CL/09.04051.82	€ 116,00
PVD bronze	CL/09.04051.83	€ 116,00
PVD gun metal	CL/09.04051.84	€ 116,00

Kaldur towel rail 45cm

chrome	CL/09.05051.29	€ 80,00
stainless	CL/09.05051.41	€ 80,00
matt white	CL/09.05051.20	€ 80,00
matt black	CL/09.05051.21	€ 80,00
PVD gold	CL/09.05051.82	€ 88,00
PVD bronze	CL/09.05051.83	€ 88,00
PVD gun metal	CL/09.05051.84	€ 88,00

FLAT ACCESSORIES

handdoekrek *towel rail* porte-serviette *Handtuchhalter*

website



CL/09.02056 € 83,00

handdoekring, chroom
towel ring, chrome
anneau, chrome
Handtuchring, Chrom

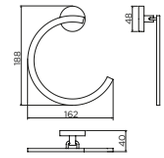

website



CL/09.02055 € 141,00

zwenkbaar dubbel handdoekrek
moveable double towel rail
porte-serviette double, barres amovible
schwenkbarer doppelter Handtuchhalter

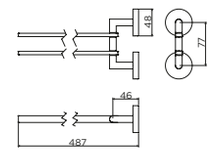

website



CL/09.02053 € 182,00

dubbel handdoekrek 60 cm
double towel rail 60 cm
double porte-serviette 60 cm
doppelter Handtuchhalter 60 cm

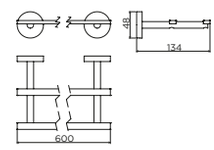

website



CL/09.02059 € 255,00

handdoekstapelrek 60 cm
towel rack 60 cm
porte-serviette étagère 60 cm
Handtuchablage 60 cm

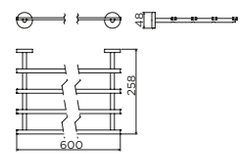

website



CL/09.02050 € 123,00

handdoekrek 45 cm
towel rail 45 cm
porte-serviette 45 cm
Handtuchhalter 45 cm

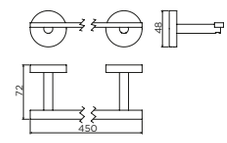

website



CL/09.02051 € 159,00

handdoekrek 60 cm
towel rail 60 cm
porte-serviette 60 cm
Handtuchhalter 60 cm

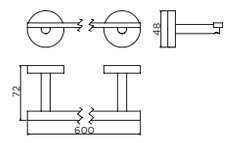

planchet *shelf* tablette *Ablage*

website



CL/09.02080 € 142,00

planchet 45 cm
shelf 45 cm
tablette 45 cm
Ablage 45 cm

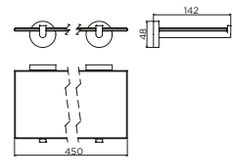

Flat spare parts > p. 328

can be combined with



Kaldur short
chrome CL/06.05.001.29 € 127,00



Kaldur short, right
chrome CL/06.05.004.29.R € 159,00



Mini Wash Me drain with cover
chrome CL/06.51022.40 € 79,00



MiniSuk siphon
chrome CL/06.53011.29 € 135,00



Sjokker soap dispenser
chrome SJ/09.26045.01 € 142,00



Sjokker telephone/shower shelf
chrome SJ/09.26039.01 € 64,00

All prices are recommended retail prices excl. VAT, with reservation of print errors - edition 25/01 - For more technical information visit www.clou.nl


clou

QUADRIA ACCESSORIES



Design Walter Prezzavento

NL
Quadria accessoires, chroom en transparant glas.

EN
Quadria accessories, chrome and clear glass.

FR
Accessoires Quadria, chrome et verre transparent.

DE
Quadria Accessoires, Chrom und transparentes Glas.

All prices are recommended retail prices excl. VAT, with reservation of print errors - edition 25/01 - For more technical information visit www.clou.nl



CL/09.04041.29 € 120,00

Fold toiletborstelgarnituur, wandmontage, chroom
Fold wall mounted toilet brush holder, chrome
Fold porte-balai à suspendre, chrome
Fold WC-Bürstengarnitur, Wandmontage, Chrom

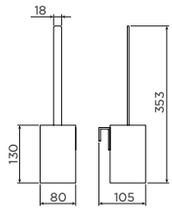

website



CL/09.01.106.29 € 39,00

reserverolhouder t.b.v. 2 stuks, chroom
backup toilet paper holder for 2 pieces, chrome
porte-rouleau réserve pour 2 rouleaux, chrome
Reserverollenhalter für 2 Stück, Chrom

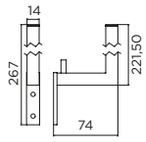

SALE

website



CL/09.01.114.29 € 59,00

zwenkbaar dubbel handdoekrek, chroom
moveable double towel rail, chrome
porte-serviette double, barres amovible, chrome
schwenkbarer doppelter Handtuchhalter, Chrom

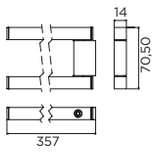

SALE

website

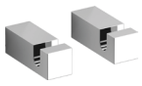

CL/09.01.119.29 € 23,00

set à 2 kledinghaken 4 cm, chroom
set of 2 hooks 4 cm, chrome
set de 2 patères 4 cm, chrome
Satz mit 2 Kleiderhaken 4 cm, Chrom



SALE

website



CL/09.01.127.29 € 162,00

bad/doucheplanchet, chroom en rvs geborsteld
bath/shower shelf, chrome and brushed stainless steel
étagère pour bain/douche, chrome et inox brossé
Bad-/Duschenablage, Chrom und Edelstahl gebürstet

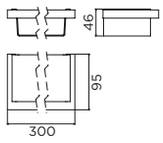

website

Quadria spare parts > p. 328

can be combined with



Sjokker soap dispenser
chrome SJ/09.26045.01 € 142,00



Sjokker telephone/shower shelf
chrome SJ/09.26039.01 € 64,00



Fold shelf
chrome CL/09.04081.29 € 143,00



SJOKKER ACCESSORIES

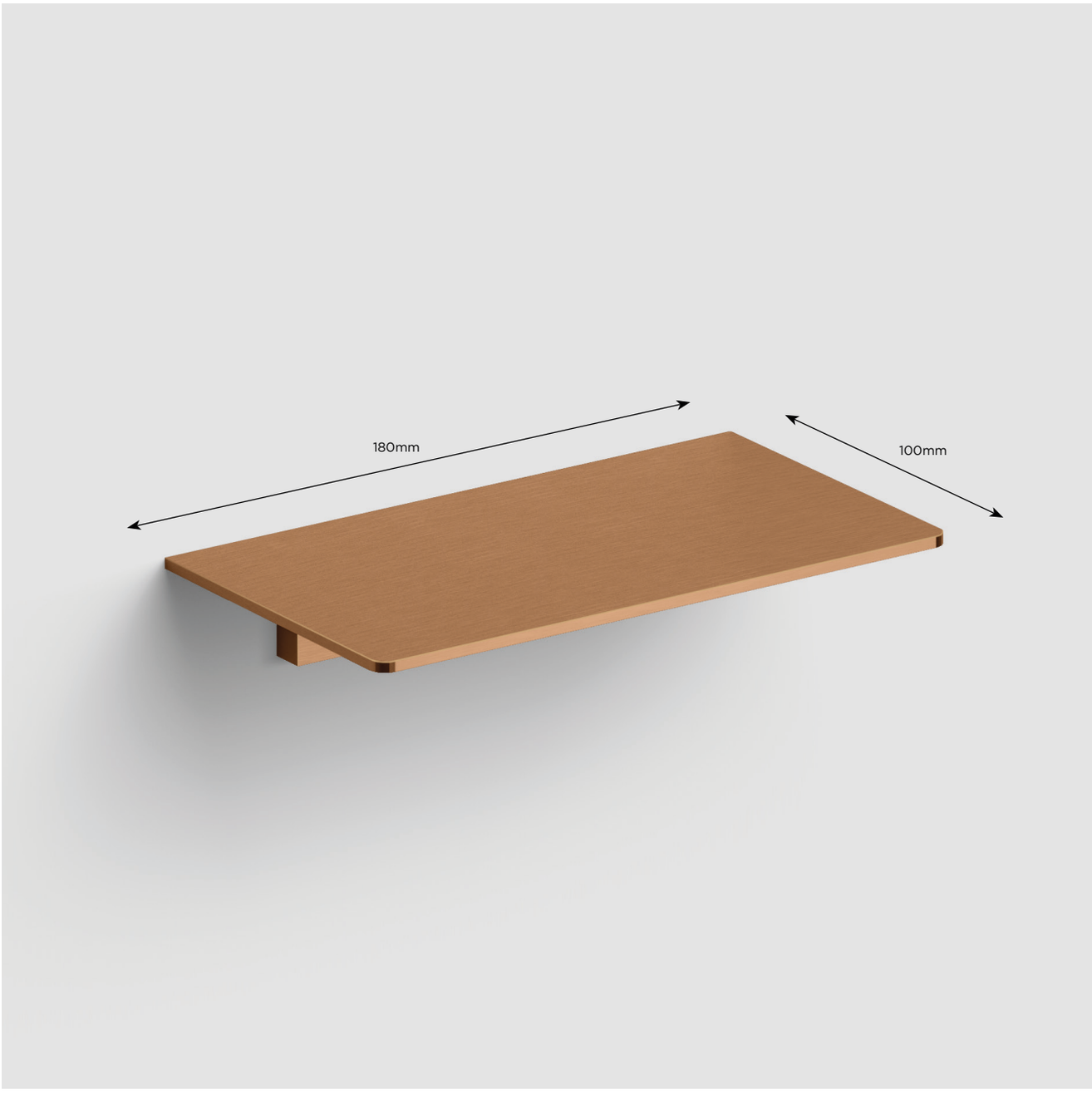

Design Clou

NL
Sjokker accessoires, chroom, geborsteld rvs, mat wit, mat zwart en goud, brons en gunmetal geborsteld **PVD met anti-vingerafdruk coating**.

EN
Sjokker accessories, chrome, brushed stainless steel, matt white, matt black and gold, bronze and gun metal brushed ***PVD with anti-fingerprint coating.***

FR
Accessoires Sjokker, chrome, inox brossé, blanc mat, noir mat et or, bronze et canon de fusil brossé **PVD avec film de protection anti-traces de doigts**.

DE
Sjokker Zubehör, Chrom, Edelstahl gebürstet, matt weiß, matt schwarz und Gold, Bronze und Gunmetal gebürstet ***PVD mit Anti-Fingerabdruck-Beschichtung.***

SJOKKER ACCESSORIES

materialen *materials* matériaux *Materialien*



.29
chroom
chrome
chrome
Chrom



.41
rvs geborsteld
brushed stainless
inox brossé
Edelstahl gebürstet



.20
mat wit
matt white
blanc mat
matt weiß



.21
mat zwart
matt black
noir mat
matt schwarz



.82
goud geborsteld
gold brushed
or brossé
Gold gebürstet



.83
brons geborsteld
bronze brushed
bronze brossé
Bronze gebürstet



.84
gunmetal geborsteld
gun metal brushed
canon de fusil brossé
Gunmetal gebürstet

website

toiletborstel staand *freestanding toilet brush* porte-balai à poser *WC-Bürste stehend*



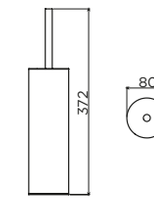

SJ/09.26001.01
€ 143,00 1pc.

SJ/09.26001.20
€ 143,00

SJ/09.26001.21
€ 143,00

SJ/09.26001
€ 138,00/pc. 6pc.

website

toiletborstel wandmontage *toilet brush wall mounted* porte-balai à suspendre *WC-Bürste Wandmontage*



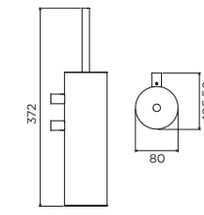

SJ/09.26002.01
€ 165,00 1pc.

SJ/09.26002.41.01
€ 165,00 1pc.

SJ/09.26002.20
€ 165,00

SJ/09.26002.21
€ 165,00

SJ/09.26002
€ 160,00/pc. 6pc.

SJ/09.26002.41
€ 160,00/pc. 6pc.

website

zeepdispenser *soap dispenser* distributeur de savon *Seifenspender* 100 cc



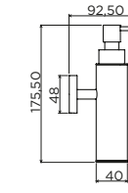

SJ/09.26045.01
€ 142,00 1pc.

SJ/09.26045.41.01
€ 142,00 1pc.

SJ/09.26045.20
€ 142,00

SJ/09.26045.21
€ 142,00

SJ/09.26045.82
€ 142,00

SJ/09.26045.83
€ 142,00

SJ/09.26045.84
€ 142,00

SJ/09.26045
€ 136,00/pc. 6pc.

website

planchet *shelf* tablette *Ablage*



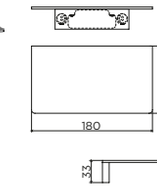

SJ/09.26039.01
€ 64,00

SJ/09.26039.41
€ 64,00

SJ/09.26039.20
€ 64,00

SJ/09.26039.21
€ 64,00

SJ/09.26039.82
€ 64,00

SJ/09.26039.83
€ 64,00

SJ/09.26039.84
€ 64,00

Sjokker spare parts > p. 329

All prices are recommended retail prices excl. VAT, with reservation of print errors - edition 25/01 - For more technical information visit www.clou.nl





INBE ACCESSORIES



IB/09.60099.01 1pc. € 149,00
IB/09.60099 6pc. € 149,00/pc.

InBe accessoireset bestaande uit toiletborstel, toiletrolhouder, reserverolhouder en kledinghaak, chroom. Ook per 6 verkrijgbaar.

InBe toilet accessories set containing toilet brush, toilet paper holder, backup paper holder and hook, chrome. Also available per 6 pieces.

InBe set d'accessoires comportant porte-balai, porte-rouleau, porte-rouleau de réserve et patère, chrome. Également disponible par 6 pièces.

InBe Zubehörsatz mit WC-Bürste, WC-Rollenhalter, Reserverollenhalter und Haken, Chrom. Auch in Set von 6 Stück erhältlich.



website



IB/09.60063 € 23,00

haak, chroom
hook, chrome
patère, chrome
Haken, Chrom



website



IB/09.60030 € 57,00

toiletrolhouder zonder klep, chroom
toilet paper holder without lid, chrome
porte-rouleau sans couvercle, chrome
WC-Rollenhalter ohne Deckel, Chrom

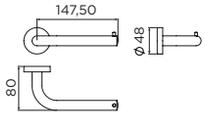

website



IB/09.60035 € 61,00

reserverolhouder t.b.v. 3 stuks, chroom
backup toilet paper holder for 3 pieces, chrome
porte-rouleau réserve pour 3 rouleaux, chrome
Reserverollenhalter für 3 Stück, Chrom

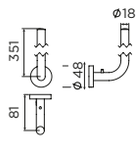

website



IB/09.60041 € 133,00

toiletborstelgarnituur, wandmontage, chroom
toilet brush holder, wall mounted, chrome
porte-balai à suspendre, chrome
WC-Bürstengarnitur, Wandmontage, Chrom

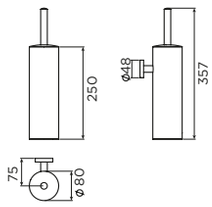

website

InBe spare parts > p. 318

can be combined with



Sjokker soap dispenser
chrome SJ/09.26045.01 € 142,00



Sjokker telephone/shower shelf
chrome SJ/09.26039.01 € 64,00



Fold shelf
chrome CL/09.04081.29 € 143,00

SPARE PARTS








CL/1060.3000.40
€ 49,00

CL/1060.3000.20
€ 57,00

CL/1060.3000.21
€ 60,00

CL/1060.3000.82
€ 60,00

CL/1060.3000.83
€ 60,00

CL/1060.3000.84
€ 60,00

afvoerplug en sifonaansluiting t.b.v. (New) Flush en First fonteinen
drain and trap connector for (New) Flush and First handbasins
bonde libre et raccord siphon pour lave-mains (New) Flush et First
Ablauf und Siphonanschluss für (New) Flush und First Handwaschbecken



CL/1060.3001.40 € 21,00

afdekplaatje t.b.v. (New) Flush en First afvoerplug, chroom
cover for (New) Flush and First drain, chrome
plaquette pour bonde libre (New) Flush et First, chrome
Abdeckkappe für (New) Flush und First Ablauf, Chrom



CL/1060.3001.41 € 21,00

afdekplaatje t.b.v. (New) Flush en First afvoerplug, rvs geborsteld
cover for (New) Flush and First drain, brushed stainless steel
plaquette pour bonde libre (New) Flush et First, inox brossé
Abdeckkappe für (New) Flush und First Ablauf, Edelstahl gebürstet



CL/04.06030 € 139,00

First toiletzitting
First toilet seat
Abattant pour toilettes First
First WC-Sitz



CL/1088.4000 € 6,00

Set buffers t.b.v. First toiletzitting CL/04.06010
Set buffers for First toilet seat CL/04.06010
Set de tampons pour First assise de toilettes CL/04.06010
Set Puffer für First WC-Sitz CL/04.06010



CL/1088.4004 € 2,00

Set buffers t.b.v. First toiletzitting CL/04.06030
Set buffers for First toilet seat CL/04.06030
Set de tampons pour First assise de toilettes CL/04.06030
Set Puffer für First WC-Sitz CL/04.06030



CL/1088.4002 € 17,00

Set scharnieren t.b.v. First toiletzitting CL/04.06030
Set hinges for First toilet seat CL/04.06030
Set de charnières pour First assise de toilettes CL/04.06030
Set Scharniere für First WC-Sitz CL/04.06030



CL/06.51033.20 € 255,00 First / Solium / InBe

Klikventiel voor baden met CL/1091.5000 & Viega CL/1077.5000 & CL/1077.5100, mat wit
Valve cone for bathtubs with CL/1091.5000 & Viega CL/1077.5000 & CL/1077.5100, matt white
Clapet pour bonde pour baignoire avec CL/1091.5000 & Viega CL/1077.5000 & CL/1077.5100, blanc mat
Ventilkegel für Badewannen mit CL/1091.5000 & Viega CL/1077.5000 & CL/1077.5100, matt weiß

FIRST



CL/1077.5005 € 56,00 First / Solium / InBe

Ventielkegel voor Viega set CL/1077.5000 & CL/1077.5100 incl. stop-go-techiek
Valve cone for Viega set CL/1077.5000 & CL/1077.5100 including stop-go technology
Clapet pour bonde pour set Viega CL/1077.5000 & CL/1077.5100 équipé avec Technologie clic-clac
Ventilkegel für Viega-Set CL/1077.5000 & CL/1077.5100 inklusive Stop-Go-Technologie



CL/1077.5002 € 13,00

O-ring voor afsluiten van afvoerplug t.b.v. Viega afvoerset CL/1077.5000 voor baden.
O-ring for closing the drain of Viega drain set CL/1077.5000 for bathtubs.
O-ring pour la fermeture du bonde du système d'évacuation Viega CL/1077.5000 pour baignoires.
O-Ring für das Schließen den Abfluss von Viega Ablaufgarnitur CL/1077.5000 für Badewanne.



CL/1091.5000 € 85,00

afvoerset t.b.v. First baden
drain set for First bathtubs
bonde et siphon pour baignoires First
Ablaufgarnitur für First Badewannen



CL/1091.5001 € 24,00

flexibele slang t.b.v. First bad
flexible tube set for First bathtub
tuyau flexible pour baignoire First
Schlauch für First Badewanne



CL/1060.7000.40 polished € 125,00

kleine ophangbeugels t.b.v. First fonteintabletten, rvs gepolijst
small supports for First handbasin shelves, polished stainless steel
supports courts pour tablettes pour lave-mains First, inox poli
kleine Unterstützungen für kleine First Platten, Edelstahl poliert



CL/1060.7000.41 brushed € 125,00

kleine ophangbeugels t.b.v. First fonteintabletten, rvs geborsteld
small supports for First handbasin shelves, brushed stainless steel
supports courts pour tablettes pour lave-mains First, inox brossé
kleine Unterstützungen für kleine First Platten, Edelstahl geburstet

(NEW) WASH ME



CL/1060.7001 € 194,00

grote ophangbeugels t.b.v. Wash Me wastafels, rvs geborsteld
big supports for Wash Me washbasins, brushed stainless steel
supports longues pour lavabos Wash Me, inox brossé
grosse Unterstützungen für Wash Me Washbecken, Edelstahl gebürstet



CL/1077.5000 € 97,00

afvoer- en overloopset inclusief sifon t.b.v. CL/05.50010
drain and overflow set including siphon for CL/05.50010
bonde et système d'évacuation avec siphon, pour CL/05.50010
Ablaufgarnitur mit Siphon für CL/05.50010



CL/1077.5005 € 56,00 First / Solium / InBe

Ventielkegel voor Viega set CL/1077.5000 & CL/1077.5100 incl. stop-go-techiek
Valve cone for Viega set CL/1077.5000 & CL/1077.5100 including stop-go technology
Clapet pour bonde pour set Viega CL/1077.5000 & CL/1077.5100 équipé avec Technologie clic-clac
Ventilkegel für Viega-Set CL/1077.5000 & CL/1077.5100 inklusive Stop-Go-Technologie



CL/1077.5002 € 13,00

O-ring voor afsluiten van afvoerplug t.b.v. Viega afvoerset CL/1077.5000 voor baden.
O-ring for closing the drain of Viega drain set CL/1077.5000 for bathtubs.
O-ring pour la fermeture du bonde du système d'évacuation Viega CL/1077.5000 pour baignoires.
O-Ring für das Schließen den Abfluss von Viega Ablaufgarnitur CL/1077.5000 für Badewanne.



CL/1060.3012 € 17,00

Bevestigingsbeugel t.b.v. Flush, New Flush en Mini Wash Me fonteinen
Mounting bracket for Flush, New Flush and Mini Wash Me wash-hand basins
Support de fixation pour des laves-mains Flush, New Flush et Mini Wash Me
Halterung für Flush, New Flush und Mini Wash Me Handwaschbecken



CL/1060.3000.40
€ 49,00



CL/1060.3000.20
€ 57,00



CL/1060.3000.21
€ 60,00



CL/1060.3000.82
€ 60,00



CL/1060.3000.83
€ 60,00



CL/1060.3000.84
€ 60,00

afvoerplug en sifonaansluiting t.b.v. (New) Flush en First fonteinen
drain and trap connector for (New) Flush and First handbasins
bonde libre et raccord siphon pour lave-mains (New) Flush et First
Ablauf und Siphonanschluss für (New) Flush und First Handwaschbecken



CL/1060.3001.40 € 21,00

afdekplaatje t.b.v. (New) Flush en First afvoerplug, chroom
cover for (New) Flush and First drain, chrome
plaquette pour bonde libre (New) Flush et First, chrome
Abdeckkappe für (New) Flush und First Ablauf, Chrom



CL/1060.3001.41 € 21,00

afdekplaatje t.b.v. (New) Flush en First afvoerplug, rvs geborsteld
cover for (New) Flush and First drain, brushed stainless steel
plaquette pour bonde libre (New) Flush et First, inox brossé
Abdeckkappe für (New) Flush und First Ablauf, Edelstahl gebürstet



CL/1060.3012 € 17,00

Bevestigingsbeugel t.b.v. Flush, New Flush en Mini Wash Me fonteinen
Mounting bracket for Flush, New Flush and Mini Wash Me handbasins
Support de fixation pour des lave-mains Flush, New Flush et Mini Wash Me
Halterung für Flush, New Flush und Mini Wash Me Handwaschbecken



IB/06.53090 € 50,00

bekersifon t.b.v. Flush 6, chroom
siphon for Flush 6, chrome
siphon pour Flush 6, chrome
Siphon für Flush 6, Chrom



CL/1042.4001 € 289,00

Clever toiletzitting met deksel, verwarmde zitting, quick release
Clever toilet seat with cover, heated seat, quick-release system
Clever assise et abattant, siège chauffant, montage quick release
Clever WC-Sitz mit Deckel, beheizter Sitz, quick-release System

CLEVER



CL/1042.4002 € 26,00

Set van 2 ontgrendelknoppen t.b.v. Clever toiletzitting en deksel
Set of 2 release buttons for Clever toilet seat and cover
Set de 2 boutons de déclenchement pour Clever assise et abattant
Satz mit 2 Auslösetasten für Clever WC-Sitz mit Deckel



CL/1042.4003 € 32,00

Soft close vervangset t.b.v. Clever toiletzitting en deksel
Soft close spare set for Clever toilet seat and cover
système fermeture douceur set de replacement pour Clever assise et abattant
Soft-closing ersatz Set für Clever WC-Sitz mit Deckel



CL/1042.4004 € 62,00

Sproeimodule t.b.v. Clever douche-WC
Nozzle module for Clever shower toilet
module de buse pour Clever WC lavant
Düsenmodul für Clever Dusch-WC



CL/1042.4005 € 26,00

Magneetventiel t.b.v. Clever douche-WC
Solenoid valve for Clever shower toilet
Électrovanne pour Clever WC lavant
Solenoidventil für Clever Dusch-WC



CL/1042.4006 € 47,00

Waterpomp t.b.v. Clever douche-WC
Water pump for Clever shower toilet
pompe à eau pour Clever WC lavant
Wasserpumpe für Clever Dusch-WC



CL/1042.4007 € 58,00

Afstandsbediening t.b.v. Clever douche-WC
Remote control for Clever shower toilet
télécommande pour Clever WC lavant
Fernsteuerung für Clever Dusch-WC



CL/1042.4008 € 10,00

Montageschroeven en sluitringen t.b.v. Clever douche-WC
Mounting screws and washers for Clever shower toilet
Vis de montage et rondelles pour toilettes Clever WC lavant
Montageschrauben und Unterlegscheiben für Clever Dusch-WC

HAMMOCK



CL/1074.7000 € 23,00

Set van 2 montageplaten t.b.v. Hammock meubels
Set of 2 mounting plates for Hammock furniture
Set de 2 plaques de montage pour meubles Hammock
Satz mit 2 Montageplatten für Hammock Möbel

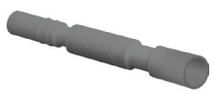

CL/1060.6075 € 17,00

Flexibele slang tbv meubelsifon, grijs rubber
Flexible tube for furniture trap, grey rubber
Tube flexible pour siphon pour meuble, caoutchouc gris
Flexible Tube für Möbelsiphon, grauer Gummi



CL/1077.5000 € 97,00

afvoer- en overloopset inclusief sifon t.b.v. CL/05.60010, CL/05.60020
drain and overflow set including siphon for CL/05.60010, CL/05.60020
bonde et système d'évacuation avec siphon, pour CL/05.60010, CL/05.60020
Ablaufgarnitur mit Siphon für CL/05.60010, CL/05.60020



CL/1077.5005 € 56,00 First / Solium / InBe

Ventielkegel voor Viega set CL/1077.5000 & CL/1077.5100 incl. stop-go-techiek
Valve cone for Viega set CL/1077.5000 & CL/1077.5100 including stop-go technology
Clapet pour bonde pour set Viega CL/1077.5000 & CL/1077.5100 équipé avec Technologie clic-clac
Ventilkegel für Viega-Set CL/1077.5000 & CL/1077.5100 inklusive Stop-Go-Technologie



CL/1077.5002 € 13,00

O-ring voor afsluiten van afvoerplug t.b.v. Viega afvoerset CL/1077.5000 voor baden.
O-ring for closing the drain of Viega drain set CL/1077.5000 for bathtubs.
O-ring pour la fermeture du bonde du système d'évacuation Viega CL/1077.5000 pour baignoires.
O-Ring für das Schließen den Abfluss von Viega Ablaufgarnitur CL/1077.5000 für Badewanne.



CL/1057.4000 € 47,00

Soft-close scharnierset t.b.v. (New) Hammock toiletzitting CL/04.06040 & CL/04.06060
Fixing set for (New) Hammock toilet seat CL/04.06040 & CL/04.06060
Set de fixation pour abattant (New) Hammock CL/04.06040 & CL/04.06060
Befestigung für (New) Hammock WC-Sitz CL/04.06040 & CL/04.06060



CL/1057.4001 € 18,00

Set van 4 zitting buffers + 4 deksel buffers voor witte dikke (New) Hammock toilet zitting
Set of 4 seat buffers + 4 lid buffers for white thick (New) Hammock toilet seat
Set de 4 tampons pour l'assise + 4 tampons pour abattant (New) Hammock blanc et épais
Set mit 4 Sitz Puffer + 4 Deckel Puffer für weiße und dicker (New) Hammock WC-Sitz



CL/1057.4002 € 18,00

Set van 4 zitting buffers + 2 deksel buffers voor zwarte dikke (New) Hammock toilet zitting
Set of 4 seat buffers + 2 lid buffers for black thick (New) Hammock toilet seat
Set de 4 tampons pour l'assise + 2 tampons pour abattant (New) Hammock noir et épais
Set mit 4 Sitz Puffer + 2 Deckel Puffer für schwarze und dicker (New) Hammock WC-Sitz



CL/1057.4003 € 18,00

Set van 4 zitting buffers + 4 deksel buffers voor witte dunne (New) Hammock toilet zitting
Set of 4 seat buffers + 4 lid buffers for white thin (New) Hammock toilet seat
Set de 4 tampons pour l'assise + 4 tampons pour abattant (New) Hammock blanc et mince
Set mit 4 Sitz Puffer + 4 Deckel Puffer für weiße und dünner (New) Hammock WC-Sitz



CL/1057.4004 € 18,00

Set van 4 zitting buffers + 2 deksel buffers voor zwarte dunne (New) Hammock toilet zitting
Set of 4 seat buffers + 2 lid buffers for black thin (New) Hammock toilet seat
Set de 4 tampons pour l'assise + 2 tampons pour abattant (New) Hammock noir et mince
Set mit 4 Sitz Puffer + 2 Deckel Puffer für schwarze und dünner (New) Hammock WC-Sitz



CL/1059.4000 € 49,00

Bevestigingsset tbv Hammock toiletten 49cm
Fixation set for Hammock toilets 49cm
Set de fixation pour toilettes Hammock 49cm
Befestigungssatz für Hammock toiletten 49cm

HAMMOCK



CL/1059.4001 € 49,00

Bevestigingsset tbv Hammock toiletten 56cm
Fixation set for Hammock toilets 56cm
Set de fixation pour toilettes Hammock 56cm
Befestigungssatz für Hammock toiletten 56cm

SOLIUM



CL/1077.5100 € 80,00

Viega afvoerset zonder overloop tbv Solium baden: CL/05.70010 & CL/05.70020
Viega drainset without overflow for Solium bathtubs: CL/05.70010 & CL/05.70020
Viega système avec bonde et siphon, sans trop-plein, pour baignoires Solium: CL/05.70010 & CL/05.70020
Viega Ablaufgarnitur ohne Überlauf für Solium-Badewannen: CL/05.70010 & CL/05.70020



CL/06.51033.20 € 255,00 First / Solium / InBe

Klikventiel voor baden met CL/1091.5000 & Viega CL/1077.5000 & CL/1077.5100, mat wit
Valve cone for bathtubs with CL/1091.5000 & Viega CL/1077.5000 & CL/1077.5100, matt white
Système click-clack, partie supérieure pour baignoire avec CL/1091.5000 & CL/1077.5000 & CL/1077.5100, blanc mat
Klickventil für Badewannen mit CL/1091.5000 & Viega CL/1077.5000 & CL/1077.5100, matt weiß



CL/1077.5005 € 56,00 First / Solium / InBe

Ventielkegel voor Viega set CL/1077.5000 & CL/1077.5100 incl. stop-go-techiek
Valve cone for Viega set CL/1077.5000 & CL/1077.5100 including stop-go technology
Clapet pour bonde pour set Viega CL/1077.5000 & CL/1077.5100 équipé avec Technologie clic-clac
Ventilkegel für Viega-Set CL/1077.5000 & CL/1077.5100 inklusive Stop-Go-Technologie



CL/1077.5002 € 13,00

O-ring voor afsluiten van afvoerplug t.b.v. Viega afvoerset CL/1077.5000 voor baden.
O-ring for closing the drain of Viega drain set CL/1077.5000 for bathtubs.
O-ring pour la fermeture du bonde du système d'évacuation Viega CL/1077.5000 pour baignoires.
O-Ring für das Schließen den Abfluss von Viega Ablaufgarnitur CL/1077.5000 für Badewanne.

INBE



CL/1060.6000 € 34,00

keramisch binnenwerk t.b.v. InBe koudwater kraan IB/06.03001
ceramic cartridge for InBe cold-water tap IB/06.03001
cartouche céramique pour robinet eau froide InBe IB/06.03001
Keramik-Kartusche für InBe Kaltwasserarmatur IB/06.03001



CL/1056.6080 € 18,00

keramisch binnenwerk t.b.v. InBe koudwater kraan IB/06.03002
ceramic cartridge for InBe cold-water tap IB/06.03002
cartouche céramique pour robinet eau froide InBe IB/06.03002
Keramik-Kartusche für InBe Kaltwasserarmatur IB/06.03002



CL/1060.6061 € 9,00

perlator t.b.v. InBe koudwater kranen, met sleuteltje
water breaker for InBe cold-water taps, with key
aérateur pour robinets eau froide InBe, avec clé
Perlator für InBe Kaltwasserarmaturen, mit Schlüssel



CL/1060.6074 € 8,00

water reducerende perlator t.b.v. InBe koudwater kranen
water saving water breaker for InBe cold-water taps
aérateur d'économie pour robinets eau froide InBe
Wassersparender Perlator für InBe Kaltwasserarmaturen

All prices are recommended retail prices excl. VAT, with reservation of print errors - edition 25/01 - For more technical information visit www.clou.nl



IB/06.51010.S € 53,00

afvoerplug, niet afsluitbaar, rond, zonder overloopgat
drain, not closeable, round, without overflow
bonde libre, rond, sans trop-plein
Ablaufgarnitur, nicht verschließbar, rund, ohne Überlauf



LI/R2553998 € 17,00

Mechanisme stop/go t.b.v. InBe wastafel & bad pluggen en Lineabeta LI/53991, 2, 3, 4 & 5
Mechanism stop/go for InBe washbasin and bathtub drains and Lineabeta LI/53991, 2, 3, 4 & 5
Méchanisme stop/go pour bondes pour lavabos et baignoires InBe et Lineabeta LI/53991, 2, 3, 4 & 5
Mechanismus Stop / Go für InBe Waschtisch- und Badewannenablaufgarnitur und Lineabeta LI/53991, 2, 3, 4 & 5



CL/1089.6081 € 6,00

O-ring t.b.v. InBe wastafel stop/go-pluggen
O-ring for InBe washbasin stop/go-drains
joint d'étanchéité pour des bondes pour lavabos stop/go InBe
O-Ring für InBe Waschtisch Stop/Go-Ablaufgarnitur



CL/1077.5000 € 97,00

afvoer- en overloopset inclusief sifon t.b.v. InBe baden:
drain and overflow set including siphon for InBe bathtubs:
bonde et système d'évacuation avec siphon, pour bagnoires InBe:
Ablaufgarnitur mit Siphon für InBe Badewanne:
IB/05.40102, IB/05.40300, IB/05.40301, IB/05.40302, IB/05.40402, IB/05.40506, IB/05.40305



CL/1077.5005 € 56,00 First / Solium / InBe

Ventielkegel voor Viega set CL/1077.5000 & CL/1077.5100 incl. stop-go-techiek
Valve cone for Viega set CL/1077.5000 & CL/1077.5100 including stop-go technology
Clapet pour bonde pour set Viega CL/1077.5000 & CL/1077.5100 équipé avec Technologie clic-clac
Ventilkegel für Viega-Set CL/1077.5000 & CL/1077.5100 inklusive Stop-Go-Technologie



CL/06.51033.10 € 219,00

Klikventiel voor baden met CL/1077.5000 en CL/1091.5000 incl. stop-go techniek, glanzend wit
Click valve for bathtubs with CL/1077.5000 and CL/1091.5000 including stop-go technology, gloss white
Système click-clack, partie supérieure pour CL/1077.5000 et CL/1091.5000, blanc brillant
Klickventil für Badewannen mit CL/1077.5000 und CL/1091.5000 inklusive Stop-Go-Technologie, Hochglanz weiß



CL/1077.5002 € 13,00

O-ring voor afsluiten van afvoerplug t.b.v. Viega afvoerset CL/1077.5000 voor baden.
O-ring for closing the drain of Viega drain set CL/1077.5000 for bathtubs.
O-ring pour la fermeture du bonde du système d'évacuation Viega CL/1077.5000 pour baignoires.
O-Ring für das Schließen den Abfluss von Viega Ablaufgarnitur CL/1077.5000 für Badewanne.



CL/1092.5008 € 60,00

afvoer- en overloopset voor IB/05.40100 & IB/05.40105
drain and overflow set for IB/05.40100 & IB/05.40105
système avec trop-plein et bonde pour IB/05.40100 & IB/05.40105
Ab- und Uberlaufgarnitur für IB/05.40100 & IB/05.40105



CL/1092.5003 € 11,00

sifon t.b.v. InBe baden IB/05.40100 & IB/05.40105
siphon for InBe bathtubs IB/05.40100 & IB/05.40105
siphon pour baignoires InBe IB/05.40100 & IB/05.40105
Siphon für InBe Badewannen IB/05.40100 & IB/05.40105



CL/1060.9066.29 € 42,00

reserve toiletborstel InBe
spare toilet brush InBe
balai de réchange InBe
Ersatz WC-Bürste InBe



CL/1060.9028 € 18,00

binnenbus t.b.v. toiletborstel Quadria & InBe
inner tube for toilet brush Quadria & InBe
manchon intérieur pour balai de Quadria & InBe
Innenrohr für WC-Bürste Quadria & InBe



CL/1060.9027 € 10,00

borstelkop t.b.v. toiletborstel Flat, Quadria, Sjokker & InBe
brush head for toilet brush Flat, Quadria, Sjokker & InBe
brosse pour balai de Flat, Quadria, Sjokker & InBe
Bürstenkopf für WC-Bürste Flat, Quadria, Sjokker & InBe



IB/04.06050 € 133,00

toiletzitting met soft-close
toilet seat with soft-close
abattant pour toilette avec soft-close
WC-Sitz mit soft-close



IB/04.06070.20 € 127,00

toiletzitting met soft-close, mat wit
toilet seat with soft-close, matt white
abattant pour toilette avec soft-close, blanc mat
WC-Sitz mit soft-close, matt weiß



IB/04.06070.21 € 127,00

toiletzitting met soft-close, mat zwart
toilet seat with soft-close, matt black
abattant pour toilette avec soft-close, noir mat
WC-Sitz mit soft-close, matt schwarz



IB/1055.4000 € 15,00

Soft-close scharnierset t.b.v. InBe toiletzitting IB/04.06050
Fixing set for InBe toilet seat IB/04.06050
Set de fixation pour abattant InBe IB/04.06050
Befestigung für InBe WC-Sitz IB/04.06050



IB/1055.4003.20 € 17,00

Soft-close scharnierset t.b.v. InBe toiletzitting IB/04.06070.20, mat wit
Fixing set for InBe toilet seat IB/04.06070.20, matt white
Set de fixation pour abattant InBe IB/04.06070.20, blanc mat
Befestigung für InBe WC-Sitz IB/04.06070.20, matt weiß



IB/1055.4003.21 € 17,00

Soft-close scharnierset t.b.v. InBe toiletzitting IB/04.06070.21, mat zwart
Fixing set for InBe toilet seat IB/04.06070.21, matt black
Set de fixation pour abattant InBe IB/04.06070.21, noir mat
Befestigung für InBe WC-Sitz IB/04.06070.21, matt schwarz

All prices are recommended retail prices excl. VAT, with reservation of print errors - edition 25/01 - For more technical information visit www.clou.nl



IB/1055.4001 € 4,00

Set van 4 zitting buffers + 2 deksel buffers voor InBe toilet zitting
Set of 4 seat buffers + 2 lid buffers for InBe toilet seat
Set de 4 tampons pour l'assise + 2 tampons pour abattant InBe
Set mit 4 Sitz Puffer + 2 Deckel Puffer für InBe WC-sitz



IB/1055.4004.20 € 7,00

Set van 4 zitting buffers + 2 deksel buffers voor InBe toiletzitting IB/04.06070.20, mat wit
Set of 4 seat buffers + 2 lid buffers for InBe toilet seat IB/04.06070.20, matt white
Set de 4 tampons pour l'assise + 2 tampons pour abattant InBe IB/04.06070.20, blanc mat
Set mit 4 Sitz Puffer + 2 Deckel Puffer für InBe WC-sitz IB/04.06070.20, matt weiß



IB/1055.4004.21 € 7,00

Set van 4 zitting buffers + 2 deksel buffers voor InBe toiletzitting IB/04.06070.21, mat zwart
Set of 4 seat buffers + 2 lid buffers for InBe toilet seat IB/04.06070.21, matt black
Set de 4 tampons pour l'assise + 2 tampons pour abattant InBe IB/04.06070.21, noir mat
Set mit 4 Sitz Puffer + 2 Deckel Puffer für InBe WC-sitz IB/04.06070.21, matt schwarz



IB/1055.4002 € 47,00

Bevestigingsset tbv InBe toilet
Fixation set for InBe toilet
Set de fixation pour toilette InBe
Befestigungssatz für toiletten InBe



IB/1047.7080 € 4,00

Set van 2 haaklatjes t.b.v. InBe & Verti meubels wandgemonteerd
Set of 2 french cleat hangers for InBe & Verti furniture wall-mounted
Set de 2 taquets à la Française à monter pour meubles InBe & Verti suspendus au mur
Satz mit 2 Aufhängeschiene fur InBe & Verti Möbel wandhängend



CL/1060.6060 € 28,00

keramisch binnenwerk t.b.v. Kaldur kranen (wandkranen en linkse versies)
ceramic cartridge for Kaldur taps (wall mounted taps and left versions)
cartouche céramique pour robinets Kaldur (versions mural et gauche)
Keramik-Kartusche für Kaldur Armaturen (wandmontiert und linkse Version)



CL/1060.6062 € 28,00

keramisch binnenwerk t.b.v. Kaldur kranen (rechtse versie)
ceramic cartridge for Kaldur taps (right version)
cartouche céramique pour robinets Kaldur (version droite)
Keramik-Kartusche für Kaldur Armaturen (rechtse Version)



CL/1060.6061 € 9,00

perlator t.b.v. Kaldur kranen, met sleuteltje
water breaker for Kaldur taps, with key
aérateur pour robinets Kaldur, avec clé
Perlator für Kaldur Armaturen, mit Schlüssel



CL/1060.6001 € 9,00

bevestigingsset t.b.v. Kaldur staande uitloop
mounting set for Kaldur standing spout
set de fixation pour Kaldur béc montage non-mural
Befestigungssatz für Kaldur stehende Auslauf



CL/1078.6000 € 41,00

keramisch binnenwerk t.b.v. temperatuurregeling Kaldur 2-gats wastafelmengkranen
ceramic cartridge for temperature control of Kaldur 2-hole mixer taps
cartouche céramique pour régulation de température des mitigeurs à deux trous Kaldur
Keramik-Kartusche für Temperierung von Kaldur 2-Loch-Mischarmaturen



CL/1060.6065 € 8,00

terugkeerklep t.b.v. Kaldur 2-gats wastafelmengkranen
check valve for Kaldur 2-hole mixer taps
clapet anti-retour pour mitigeurs à deux trous Kaldur
Rückflussverhinderer für Kaldur 2-Loch-Mischarmaturen



CL/1060.6074 € 8,00

water reducerende perlator t.b.v. Kaldur koudwater en wastafelmengkranen
water saving water breaker for Kaldur cold water and washbasin mixer taps
aérateur d'économie pour robinets eau-froide et mitigeurs Kaldur
Wassersparender Perlator für Kaldur Kaltwasser- und Waschtischmischarmaturen



CL/1060.6070 € 31,00

keramisch binnenwerk t.b.v. uitloop Kaldur badmengkraan
ceramic cartridge for spout of Kaldur bathtub mixer
cartouche céramique pour béc du mitigeur pour baignoire Kaldur
Keramik-Kartusche für Auslauf von Kaldur Badewannen Mischarmatur



CL/1060.6057 € 9,00

perlator t.b.v. Kaldur badmengkraan, met sleuteltje
water breaker for Kaldur bathtub mixer, with key
aérateur pour mitigeur pour baignoire Kaldur, avec clé
Perlator für Kaldur Badewannen Mischarmatur, mit Schlüssel



CL/1060.6000 € 34,00

keramisch binnenwerk t.b.v. handdouche Kaldur badmengkraan
ceramic cartridge for hand shower of Kaldur bathtub mixer
cartouche céramique pour douchette du mitigeur pour baignoire Kaldur
Keramik-Kartusche für Handbrause von Kaldur Badewannen Mischarmatur



CL/1079.6005 € 35,00

keramisch binnenwerk t.b.v. mengkraan Kaldur badmengkraan
ceramic cartridge for mixer handle of Kaldur bathtub mixer
cartouche céramique pour mitigeur du mitigeur pour baignoire Kaldur
Keramik-Kartusche für Mischer von Kaldur Badewannen Mischarmatur

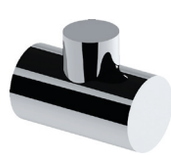

CL/1060.6072 € 29,00

hendel t.b.v. handdouche en mengkraan Kaldur badmengkraan
handle for hand shower and mixer Kaldur bathtub mixer
manette pour douchette et mitigeur du mitigeur pour baignoire Kaldur
Hebel für Handbrause und Mischer von Kaldur Badewannen Mischarmatur



CL/1060.6059 € 50,00

inbouwdeel t.b.v. Kaldur en Xo vrijstaande badmengkranen
built-in part for Kaldur and Xo freestanding bathtub mixers
partie intégrée pour mitigeur de baignoire en îlot Kaldur et Xo
Einbauteil für Kaldur und Xo freistehende Badewanne Mischarmaturen


CL/1051.9140.29
€ 38,00


CL/1051.9140.41
€ 38,00


CL/1051.9140.20
€ 38,00


CL/1051.9140.21
€ 38,00


CL/1051.9140.82
€ 41,00


CL/1051.9140.83
€ 41,00


CL/1051.9140.84
€ 41,00

reserve toiletborstel Kaldur
spare toilet brush Kaldur
balai de réchange Kaldur
Ersatz WC-Bürste Kaldur



CL/1060.9027 € 10,00

borstelkop t.b.v. toiletborstel Flat, Fold, Kaldur, Quadria, Sjokker & InBe
brush head for toilet brush Flat, Fold, Kaldur, Quadria, Sjokker & InBe
brosse pour balai de Flat, Fold, Kaldur, Quadria, Sjokker & InBe
Bürstenkopf für WC-Bürste Flat, Fold, Kaldur, Quadria, Sjokker & InBe



CL/1060.9029 € 18,00

binnenbus met flens t.b.v. toiletborstel Flat, Kaldur & Sjokker
inner tube with flange for toilet brush Flat, Kaldur & Sjokker
manchon intérieur avec bride pour balai de Flat, Kaldur & Sjokker
Innenrohr mit Flansch für WC-Bürste Flat, Kaldur & Sjokker



CL/1060.6055 € 9,00

perlator t.b.v. Xo badmengkranen type 1 & 5
water breaker for Xo bathtub mixers type 1 & 5
aérateur pour mitigeurs de baignoire Xo type 1 & 5
Perlator für Xo Badewanne Mischarmaturen Typ 1 & 5



CL/1060.6056 € 9,00

perlator t.b.v. Xo badmengkranen type 7 & 8, met sleutel
water breaker for Xo bathtub mixers type 7 & 8, with key
aérateur pour mitigeurs de baignoire Xo type 7 & 8, avec clé
Perlator für Xo Badewanne Mischarmaturen Typ 7 & 8, mit Schlüssel



CL/1060.6057 € 9,00

perlator t.b.v. Xo badmengkranen type 12 & 13, met sleutel
water breaker for Xo bathtub mixers type 12 & 13, with key
aérateur pour mitigeurs de baignoire Xo type 12 & 13, avec clé
Perlator für Xo Badewanne Mischarmaturen Typ 12 & 13, mit Schlüssel



CL/1099.6000 € 28,00

keramisch binnenwerk t.b.v. Xo badmengkranen type 1, 3, 5 & 7
ceramic cartridge for Xo bathtub mixers type 1, 3, 5 & 7
cartouche céramique pour mitigeurs de baignoire Xo type 1, 3, 5 & 7
Keramik-Kartusche für Xo Badewanne Mischarmaturen Typ 1, 3, 5 & 7



CL/1079.6000 € 31,00

keramisch binnenwerk t.b.v. Xo badmengkraan type 8
ceramic cartridge for Xo bathtub mixer type 8
cartouche céramique pour mitigeur de baignoire Xo type 8
Keramik-Kartusche für Xo Badewanne Mischarmatur Typ 8



CL/1079.6001 € 33,00

keramisch binnenwerk t.b.v. Xo badmengkranen type 12 & 13
ceramic cartridge for Xo bathtub mixers type 12 & 13
cartouche céramique pour mitigeurs de baignoire Xo type 12 & 13
Keramik-Kartusche für Xo Badewanne Mischarmaturen Typ 12 & 13



CL/1053.6000 € 19,00

Omstelknop handdouche t.b.v. Xo type 1, 3, & 7
Diverter hand shower for Xo type 1, 3, & 7
Bouton d'inverseur douchette pour Xo type 1, 3, & 7
Umstellventil Handbrause für Xo type 1, 3, & 7



CL/1060.6050 € 40,00

flexibele slang t.b.v. handdouche, chroom
flexible hose for hand shower, chrome
tuyau flexible pour douchette, chrome
flexibles Rohr für Handbrause, Chrom



CL/1060.6051 € 52,00

handdouche t.b.v. Xo type 1, 7, 8, 12 & 13, chroom
hand shower for Xo type 1, 7, 8, 12 & 13, chrome
douchette pour Xo type 1, 7, 8, 12 & 13, chrome
Handbrause für Xo Typ 1, 7, 8, 12 & 13, Chrom



CL/1060.6052 € 52,00

handdouche t.b.v. Xo type 3, chroom
hand shower for Xo type 3, chrome
douchette pour Xo type 3, chrome
Handbrause für Xo Typ 3, Chrom



CL/1060.6050.21 € 40,00

flexibele slang t.b.v. handdouche, zwart
flexible hose for hand shower, black
tuyau flexible pour douchette, noir
flexibles Rohr für Handbrause, Schwarz



CL/1060.6051.21 € 52,00

handdouche t.b.v. Xo type 1, zwart
hand shower for Xo type 1, black
douchette pour Xo type 1, noir
Handbrause für Xo Typ 1, Schwarz



CL/1079.6004 € 32,00

keramisch binnenwerk t.b.v. Xo wastafelmengkranen type 1, 7, 12 & 13
ceramic cartridge for Xo washbasin mixers type 1, 7, 12 & 13
cartouche céramique pour mitigeurs de lavabo Xo type 1, 7, 12 & 13
Keramik-Kartusche für Xo Waschtischmischarmaturen Typ 1, 7, 12 & 13



CL/1060.6002.29 € 17,00

perlator t.b.v. Xo wastafelmengkraan type 1
water breaker for Xo washbasin mixer type 1
aérateur pour mitigeur de lavabo Xo type 1
Perlator für Xo Waschtischmischarmatur Typ 1



CL/1060.6061 € 9,00

perlator t.b.v. Xo wastafelmengkraan type 7, 12 & 13, met sleuteltje
water breaker for Xo washbasin mixer type 7, 12 & 13, with key
aérateur pour mitigeur de lavabo Xo type 7, 12 & 13, avec clé
Perlator für Xo Waschtischmischarmatur Typ 7, 12 & 13, mit Schlüssel



CL/1098.6000 € 8,00

water reducerende perlator t.b.v. Xo wastafelmengkraan type 1
water saving water breaker for Xo washbasin mixer type 1
aérateur d'économie pour mitigeur de lavabo Xo type 1
Wassersparender Perlator für Xo Waschtischmischarmatur 1



CL/1060.6074 € 8,00

water reducerende perlator t.b.v. Xo wastafelmengkraan type 7, 12 & 13
water saving water breaker for Xo washbasin mixer type 7, 12 & 13
aérateur d'économie pour mitigeur de lavabo Xo type 7, 12 & 13
Wassersparender Perlator für Xo Waschtischmischarmatur Typ 7, 12 & 13



CL/1060.6059 € 50,00

inbouwdeel t.b.v. Kaldur en Xo vrijstaande badmengkranen
built-in part for Kaldur and Xo freestanding bathtub mixers
partie intégrée pour mitigeur de baignoire en îlot Kaldur et Xo
Einbauteil für Kaldur und Xo freistehende Badewanne Mischarmaturen



CL/1060.6000 € 34,00

keramisch binnenwerk t.b.v. Freddo 1, 2, 3, 4, 5, 6, 7 & 8
ceramic cartridge for Freddo 1, 2, 3, 4, 5, 6, 7 & 8
cartouche céramique pour Freddo 1, 2, 3, 4, 5, 6, 7 & 8
Keramik-Kartusche für Freddo 1, 2, 3, 4, 5, 6, 7 & 8



CL/1060.6001 € 9,00

bevestigingsset t.b.v. Freddo 1, 2, 3, 4, 5, 7, 8, 9 & 10
mounting set for Freddo 1, 2, 3, 4, 5, 7, 8, 9 & 10
set de fixation pour Freddo 1, 2, 3, 4, 5, 7, 8, 9 & 10
Befestigungssatz für Freddo 1, 2, 3, 4, 5, 7, 8, 9 & 10



CL/1060.6002.29 € 17,00

perlator t.b.v. Freddo 1, 2 & 5, chroom
water breaker for Freddo 1, 2, & 5, chrome
aérateur pour Freddo 1, 2, & 5, chrome
Perlator für Freddo 1, 2 & 5, Chrom



CL/1060.6002.82 € 18,00

perlator t.b.v. Freddo 1 & 2, goud geborsteld PVD
water breaker for Freddo 1 & 2, gold brushed PVD
aérateur pour Freddo 1 & 2, or brossé PVD
Perlator für Freddo 1 & 2, Gold gebürstet PVD



CL/1060.6002.83 € 18,00

perlator t.b.v. Freddo 1 & 2, brons geborsteld PVD
water breaker for Freddo 1 & 2, bronze brushed PVD
aérateur pour Freddo 1 & 2, bronze brossé PVD
Perlator für Freddo 1 & 2, Bronze gebürstet PVD



CL/1060.6002.84 € 18,00

perlator t.b.v. Freddo 1 & 2, gunmetal geborsteld PVD
water breaker for Freddo 1 & 2, gun metal brushed PVD
aérateur pour Freddo 1 & 2, canon de fusil brossé PVD
Perlator für Freddo 1 & 2, Gunmetal gebürstet PVD



CL/1060.6003 € 17,00

perlator t.b.v. Freddo 3, 4, 9, 10 & 11
water breaker for Freddo 3, 4, 9, 10 & 11
aérateur pour Freddo 3, 4, 9, 10 & 11
Perlator für Freddo 3, 4, 9, 10 & 11



CL/1098.6000 € 8,00

water reducerende perlator t.b.v. Freddo 1, 2, 3, 4, 5
water saving water breaker for Freddo 1, 2, 3, 4, 5
aérateur d'économie pour robinets Freddo 1, 2, 3, 4, 5
Wassersparender Perlator für Freddo 1, 2, 3, 4, 5



CL/1060.6005 € 6,00

rubber afsluiter en O-ring t.b.v. Freddo 9, 10 & 11, oud model
rubber sealer and O-ring for Freddo 9, 10 & 11, old model
joint torique et d'étanchéité pour Freddo 9, 10 & 11, modèle vieux
Gummi-Versiegelung und O-Ring für Freddo 9, 10 & 11, altes Modell



CL/1060.6060 € 28,00

keramisch binnenwerk t.b.v. Freddo 9, 10 & 11, nieuw model
ceramic cartridge for Freddo 9, 10 & 11, new model
cartouche céramique pour Freddo 9, 10 & 11, modèle nouveaux
Keramik-Kartusche für Freddo 9, 10 & 11, neues modell



CL/1060.6061 € 9,00

perlator t.b.v. Freddo 9, 10 & 11, nieuw model, met sleuteltje
water breaker for Freddo 9, 10 & 11, new model, with key
aérateur pour Freddo 9, 10 & 11, modèle nouveaux, avec clé
Perlator für Freddo 9, 10 & 11, neues modell, mit Schlüssel



CL/1060.6074 € 8,00

water reducerende perlator t.b.v. Freddo 9, 10 & 11, nieuw model
water saving water breaker for Freddo 9, 10 & 11, new model
aérateur d'économie pour Freddo 9, 10 & 11, modèle nouveaux
Wassersparender Perlator für Freddo 9, 10 & 11, neues modell



CL/1060.6007 € 46,00

hendel t.b.v. Freddo 1, chroom
handle for Freddo 1, chrome
manette pour Freddo 1, chrome
Hebel für Freddo 1, Chrom



CL/1060.6007.82 € 51,00

hendel t.b.v. Freddo 1, goud geborsteld PVD
handle for Freddo 1, gold brushed PVD
manette pour Freddo 1, or brossé PVD
Hebel für Freddo 1, Gold gebürstet PVD

All prices are recommended retail prices excl. VAT, with reservation of print errors - edition 25/01 - For more technical information visit www.clou.nl



CL/1060.6007.83 € 51,00

hendel t.b.v. Freddo 1, brons geborsteld PVD
handle for Freddo 1, bronze brushed PVD
manette pour Freddo 1, bronze brossé PVD
Hebel für Freddo 1, Bronze gebürstet PVD



CL/1060.6007.84 € 51,00

hendel t.b.v. Freddo 1, gunmetal geborsteld PVD
handle for Freddo 1, gun metal brushed PVD
manette pour Freddo 1, canon de fusil brossé PVD
Hebel für Freddo 1, Gunmetal gebürstet PVD



CL/1060.6009.29 € 28,00

hendel t.b.v. Freddo 2, chroom
handle for Freddo 2, chrome
manette pour Freddo 2, chrome
Hebel für Freddo 2, Chrom



CL/1060.6009.41 € 28,00

hendel t.b.v. Freddo 2, rvs geborsteld
handle for Freddo 2, brushed stainless steel
manette pour Freddo 2, inox brossé
Hebel für Freddo 2, Edelstahl gebürstet



CL/1060.6009.82 € 30,00

hendel t.b.v. Freddo 2, goud geborsteld PVD
handle for Freddo 2, gold brushed PVD
manette pour Freddo 2, or brossé PVD
Hebel für Freddo 2, Gold gebürstet PVD

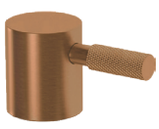

CL/1060.6009.83 € 30,00

hendel t.b.v. Freddo 2, brons geborsteld PVD
handle for Freddo 2, bronze brushed PVD
manette pour Freddo 2, bronze brossé PVD
Hebel für Freddo 2, Bronze gebürstet PVD

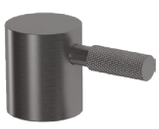

CL/1060.6009.84 € 30,00

hendel t.b.v. Freddo 2, gunmetal geborsteld PVD
handle for Freddo 2, gun metal brushed PVD
manette pour Freddo 2, canon de fusil brossé PVD
Hebel für Freddo 2, Gunmetal gebürstet PVD



CL/1060.6011 € 43,00

hendel t.b.v. Freddo 3, 6, 7 & 8, chroom
handle for Freddo 3, 6, 7 & 8, chrome
manette pour Freddo 3, 6, 7 & 8, chrome
Hebel für Freddo 3, 6, 7 & 8, Chrom



CL/1060.6012 € 62,00

hendel t.b.v. Freddo 4, chroom
handle for Freddo 4, chrome
manette pour Freddo 4, chrome
Hebel für Freddo 4, Chrom

FREDDO



CL/1060.6013.29 € 52,00

hendel t.b.v. Freddo 5, chroom
handle for Freddo 5, chrome
manette pour Freddo 5, chrome
Hebel für Freddo 5, Chrom



CL/1060.6013.41 € 52,00

hendel t.b.v. Freddo 5, rvs geborsteld
handle for Freddo 5, brushed stainless steel
manette pour Freddo 5, inox brossé
Hebel für Freddo 5, Edelstahl gebürstet

MINISUK



CL/1060.6042.29 € 21,00



CL/1060.6042.41 € 21,00



CL/1060.6042.20 € 21,00



CL/1060.6042.21 € 21,00



CL/1060.6042.82 € 25,00



CL/1060.6042.83 € 25,00



CL/1060.6042.84 € 25,00

muurbuis 200 mm, ø25 mm t.b.v. Minisuk
wall tube 200 mm, ø25 mm for Minisuk
tube mural 200 mm, ø25 mm pour siphon Minisuk
Wandrohr 200 mm, ø25 mm für Minisuk



CL/1060.6043.29 € 25,00



CL/1060.6043.41 € 25,00



CL/1060.6043.20 € 25,00



CL/1060.6043.21 € 25,00



CL/1060.6043.82 € 31,00



CL/1060.6043.83 € 31,00

CL/1060.6043.84 € 31,00

buis met kraag 300 mm, ø25 mm t.b.v. Minisuk
tube with collar 300 mm, ø25 mm for Minisuk
tube avec collier 300 mm, ø25 mm pour Minisuk
Rohr mit Manschette 300 mm, ø25 mm für Minisuk



CL/1060.6044.29 € 15,00



CL/1060.6044.41 € 15,00



CL/1060.6044.20 € 15,00



CL/1060.6044.21 € 15,00



CL/1060.6044.82 € 19,00



CL/1060.6044.83 € 19,00

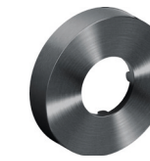

CL/1060.6044.84 € 19,00

muurrozet 6 cm t.b.v. Minisuk
wall rosette 6 cm for Minisuk
rosace murale 6 cm pour Minisuk
Wandrosette, 6 cm für Minisuk

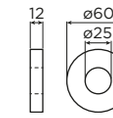

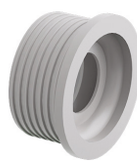

CL/1060.6045 € 9,00

verloopstuk t.b.v. Minisuk
adapter for Minisuk
adaptateur pour Minisuk
Adapter für Minisuk



CL/1060.6048 € 7,00

set O-ringen
set O-rings
set de joints circulaires
Satz von O-Ringen



CL/1051.9100.29
€ 3,00



CL/1051.9100.41
€ 3,00



CL/1051.9100.20
€ 3,00



CL/1051.9100.21
€ 3,00



CL/1051.9100.82
€ 4,00



CL/1051.9100.83
€ 4,00



CL/1051.9100.84
€ 4,00

set van 2 Fold schroef afdekkapjes
Set of 2 Fold screw covers
Set de 2 Fold cache-vis
Satz von 2 Fold Schrauben Abdeckkappe



CL/1051.9102.29
€ 30,00



CL/1051.9102.41
€ 30,00



CL/1051.9102.20
€ 30,00



CL/1051.9102.21
€ 30,00



CL/1051.9102.82
€ 39,00



CL/1051.9102.83
€ 39,00



CL/1051.9102.84
€ 39,00

reserve toiletborstel Fold
spare toilet brush Fold
balai de réchange Fold
Ersatz WC-Bürste Fold



CL/1060.9027 € 10,00

borstelkop t.b.v. toiletborstel Flat, Fold, Kaldur, Quadria, Sjokker & InBe
brush head for toilet brush Flat, Fold, Kaldur, Quadria, Sjokker & InBe
brosse pour balai de Flat, Fold, Kaldur, Quadria, Sjokker & InBe
Bürstenkopf für WC-Bürste Flat, Fold, Kaldur, Quadria, Sjokker & InBe



CL/1051.9101 € 18,00

binnenbus met flens t.b.v. toiletborstel Fold
inner tube with flange for toilet brush Fold
manchon intérieur avec bride pour balai de Fold
Innenrohr mit Flansch für WC-Bürste Fold



CL/1060.9041 € 42,00

reserve toiletborstel Slim
spare toilet brush Slim
balai de réchange Slim
Ersatz WC-Bürste Slim



CL/1060.9042 € 10,00

borstelkop t.b.v. toiletborstel Slim
brush head for toilet brush Slim
brosse pour balai de Slim
Bürstenkopf für WC-Bürste Slim

FLAT



CL/1060.9026
€ 53,00



CL/1060.9026.41
€ 53,00



CL/1060.9026.20
€ 53,00



CL/1060.9026.21
€ 53,00



CL/1060.9026.82
€ 53,00



CL/1060.9026.83
€ 53,00



CL/1060.9026.84
€ 53,00

reserve toiletborstel Flat
spare toilet brush Flat
balai de réchange Flat
Ersatz WC-Bürste Flat



CL/1060.9027 € 10,00

borstelkop t.b.v. toiletborstel Flat, Fold, Kaldur, Quadria, Sjokker & InBe
brush head for toilet brush Flat, Fold, Kaldur, Quadria, Sjokker & InBe
brosse pour balai de Flat, Fold, Kaldur, Quadria, Sjokker & InBe
Bürstenkopf für WC-Bürste Flat, Fold, Kaldur, Quadria, Sjokker & InBe



CL/1060.9029 € 18,00

binnenbus met flens t.b.v. toiletborstel Flat & Sjokker
inner tube with flange for toilet brush Flat & Sjokker
manchon intérieur avec bride pour balai de Flat & Sjokker
Innenrohr mit Flansch für WC-Bürste Flat & Sjokker



CL/1060.9023 € 39,00

reserve glasplaat t.b.v. Flat planchet 45 cm
spare glass plate for Flat shelf 45 cm
verre de remplacement pour la tablette de Flat 45 cm
Ersatz Glasplatte für Flat Ablage 45 cm

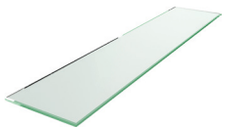

CL/1060.9024 € 38,00

reserve glasplaat t.b.v. Flat planchet 60 cm
spare glass plate for Flat shelf 60 cm
verre de remplacement pour la tablette de Flat 60 cm
Ersatz Glasplatte für Flat Ablage 60 cm

QUADRIA



CL/1060.9060.29 € 35,00

pomp t.b.v. Quadria & Sjokker zeepdispensers 100 & 200 cc, chroom
pump for Quadria & Sjokker soap dispensers 100 & 200 cc, chrome
pompe pour Quadria & Sjokker, distributeurs de savon liquide 100 & 200 cc, chrome
Pumpe für Quadria & Sjokker Seifenspender 100 & 200 cc, Chrom



CL/1060.9060.41 € 35,00

pomp t.b.v. Quadria & Sjokker zeepdispensers 100 & 200 cc, rvs geborsteld
pump for Quadria & Sjokker soap dispensers 100 & 200 cc, brushed stainless steel
pompe pour Quadria & Sjokker, distributeurs de savon liquide 100 & 200 cc, inox brossé
Pumpe für Quadria & Sjokker Seifenspender 100 & 200 cc, Edelstahl gebürstet



CL/1060.9028 € 18,00

binnenbus t.b.v. toiletborstel Quadria & InBe
inner tube for toilet brush Quadria & InBe
manchon intérieur pour balai de Quadria & InBe
Innenrohr für WC-Bürste Quadria & InBe



CL/1060.9027 € 10,00

borstelkop t.b.v. toiletborstel Flat, Fold, Kaldur, Quadria, Sjokker & InBe
brush head for toilet brush Flat, Fold, Kaldur, Quadria, Sjokker & InBe
brosse pour balai de Flat, Fold, Kaldur, Quadria, Sjokker & InBe
Bürstenkopf für WC-Bürste Flat, Fold, Kaldur, Quadria, Sjokker & InBe



CL/1060.9064 € 17,00

binnenfles t.b.v. Quadria & Sjokker zeepdispensers 200 cc
bottle for Quadria & Sjokker soap dispensers 200 cc
bouteille pour Quadria & Sjokker distributeurs de savon liquide 200 cc
Flasche für Quadria & Sjokker Seifenspender 200 cc



CL/1060.9063 € 17,00

binnenfles t.b.v. Sjokker zeepdispensers 100 cc
bottle for Sjokker soap dispensers 100 cc
bouteille pour Sjokker distributeurs de savon liquide 100 cc
Flasche für Sjokker Seifenspender 100 cc



CL/1060.9066.29
€ 42,00



CL/1060.9066.41
€ 42,00



CL/1060.9066.20
€ 42,00



CL/1060.9066.21
€ 42,00

reserve toiletborstel Sjokker
spare toilet brush Sjokker
balai de réchange Sjokker
Ersatz WC-Bürste Sjokker



CL/1060.9029 € 18,00

binnenbus met flens t.b.v. toiletborstel Flat & Sjokker
inner tube with flange for toilet brush Flat & Sjokker
manchon intérieur avec bride pour balai de Flat & Sjokker
Innenrohr mit Flansch für WC-Bürste Flat & Sjokker



CL/1060.9060.29
€ 35,00



CL/1060.9060.41
€ 35,00



CL/1060.9060.21
€ 35,00



CL/1060.9060.82
€ 35,00



CL/1060.9060.83
€ 35,00



CL/1060.9060.84
€ 35,00

pomp t.b.v. Sjokker zeepdispensers 100 cc
pump for Sjokker soap dispensers 100 cc
pompe pour Sjokker distributeurs de savon liquide 100 cc
Pumpe für Sjokker Seifenspender 100 cc

ABOUT CLOU

Correspondentie
Correspondence
Correspondance
Korrespondenz

P.O.box 22170
6360 AD Nuth
The Netherlands

Kantoor / magazijn
Office / Warehouse
Bureaux / Entrepôt
Büro / Lager

Thermiekstraat 1
6361 HB Nuth
The Netherlands

Contact
Kontakt

00 31 (0)45 524 56 56
info@clou.nl
www.clou.nl

Bankrelatie
Banking partner
Relation bancaire
Bankverbindung

ABN AMRO Amsterdam
(The Netherlands)
Ibancode:
NL06ABNA0604529090
Swiftcode: ABNANL2A

Correspondentie
Postbus 22170
6360 AD Nuth
Nederland

Kantoor / magazijn
Thermiekstraat 1
6361 HB Nuth
Nederland

T 00 31 (0)45 524 56 56
info@clou.nl
www.clou.nl

Bankrelatie
ABN AMRO Amsterdam (Nederland)
Ibancode: NL06ABNA0604529090
Swiftcode: ABNANL2A

Algemene voorwaarden Clou B.V. versie 2025/01

Artikel 1. Definities
In deze algemene voorwaarden wordt onder de volgende met een hoofdletter geschreven begrippen verstaan:

a. “Clou”: de besloten vennootschap met beperkte aansprakelijkheid Clou B.V. statutair gevestigd te Nuth, kantoorhoudende te 6361 HB Nuth, aan de Thermiekstraat 1, ingeschreven in het handelsregister van de Kamer van Koophandel onder dossiernummer 14046498.
b. “Koopovereenkomst:” de overeenkomst tussen Clou en koper waarbij Koper van Clou Producten koopt en Clou aan Koper Producten verkoopt en levert.
c. “Koper”: de partij, niet zijnde een consument, die met Clou een Koopovereenkomst sluit.
d. “Order”: een aan Clou gerichte bestelling van Koper.
e. “Orderbevestiging”: een schriftelijke bevestiging door Clou van een Order van Koper.
f. “Partij”: Clou of Koper.
g. “Partijen”: Clou en Koper.
h. “Producten”: de sanitaire producten die door Clou worden verkocht.
i. “Schriftelijk”: in een door Partijen ondertekend stuk (o.a. overeenkomst), per (aangetekende) brief, per fax, per e-mail.
j. “Voorwaarden”: deze algemene voorwaarden.

Artikel 2. Toepasselijkheid Algemene voorwaarden
2.1. De Voorwaarden zijn van toepassing op alle Koopovereenkomsten en overige overeenkomsten tussen Clou en Koper.
2.2.Koper aanvaardt de toepasselijkheid van de Voorwaarden zonder voorbehoud en met uitsluiting van zijn eigen algemene voorwaarden. Aan een verwijzing naar de toepasselijkheid van algemene voorwaarden van Koper komt geen werking toe en Clou wijst de toepasselijkheid van algemene voorwaarden van Koper uitdrukkelijk en integraal van de hand.
2.3. Bij onderlinge strijdigheid van een bepaling uit de Orderbevestiging met een bepaling uit de Voorwaarden in die zin dat deze bepalingen niet naast elkaar kunnen bestaan, geldt de bepaling uit de Orderbevestiging. Ook een anderszins uitdrukkelijk en Schriftelijk tussen Partijen overeengekomen bepaling die strijdig is met een bepaling uit de Voorwaarden gaat voor op die bepaling uit de Voorwaarden.
2.4. Clou is bevoegd om de Voorwaarden te wijzigen. Clou zal Koper over een dergelijke wijziging Schriftelijk informeren met vermelding van de ingangsdatum en onder toezending van de gewijzigde algemene voorwaarden. Vanaf de ingangsdatum zijn de gewijzigde algemene voorwaarden van toepassing en is Koper daaraan gebonden. Dit geldt ook voor reeds bestaande (Koop)overeenkomsten.

Artikel 3. Orders, totstandkoming en wijziging Koopovereenkomst
3.1 Een Order wordt Schriftelijk geplaatst.
3.2 Orders met een leverdatum later dan 6 maanden te rekenen vanaf de datum van de Order worden niet aanvaard.
3.3 Een Koopovereenkomst – al dan niet gesloten in het kader van een tussen Partijen bestaande distributieovereenkomst – komt tot stand op het moment dat Clou een Orderbevestiging per e-mail of op andere wijze aan Koper verzendt.
3.4 Koper is gehouden om de juistheid van de Orderbevestiging onverwijld na ontvangst te controleren en eventuele fouten uiterlijk binnen 2 werkdagen Schriftelijk aan Clou kenbaar te maken, bij gebreke waarvan de Orderbevestiging wordt geacht de Order juist en volledig weer te geven en Koper daaraan gebonden is.
3.5 Indien Koper de Koopovereenkomst na de totstandkoming daarvan wil wijzigen, dient Koper dit tijdig en Schriftelijk te melden aan Clou. Clou bericht Koper Schriftelijk of de wijziging wordt geaccepteerd en onder welke voorwaarden (bijvoorbeeld een prijsaanpassing).

Artikel 4. Producten, producteigenschappen, montage instructies, onderhoudsvoorschriften en gebruik
4.1 Door Clou aan Koper verstrekte monsters, afbeeldingen, tekeningen en materiaalomschrijvingen zijn bedoeld ter vaststelling van de gemiddelde hoedanigheid van de Producten.
4.2 De meeste Producten zijn gemaakt van natuurlijke materialen zoals keramiek, marmer, aluite, beton, basalt of hout. Hierdoor kunnen verschillen bestaan in kleur en/of maatvoering en/of overige eigenschappen ten opzichte van de kleur en/of maatvoering en/of overige eigenschappen van verstrekte monsters, afbeeldingen, tekeningen en materiaalomschrijvingen. Dit is inherent aan het productieproces en de aard van de gebruikte materialen.
4.3 Koper moet de Producten zorgvuldig (laten) monteren conform de montage instructies van Clou en de eisen van goed en deugdelijk werk. De montage instructies staan op de website van Clou (www.clou.nl onder Clou Producten bij het betreffende product) en worden meegeleverd bij de Producten.
4.4 Koper moet de Producten zorgvuldig (laten) onderhouden conform de onderhoudsvoorschriften van Clou of, voor zover die er niet zijn, conform hetgeen gebruikelijk is voor de betreffende Producten en materiaalsoorten. De onderhoudsvoorschriften staan op de website van Clou (www.clou.nl onder Clou Producten bij het betreffende product) en in de catalogus tevens prijslijst van Clou.
4.5 Clou heeft het recht om de Producten en de specificaties en eigenschappen daarvan naar eigen inzicht te wijzigen. Dit recht omvat het recht om nieuwe versies van een Product op de markt te brengen en om bepaalde Producten of onderdelen daarvan uit haar assortiment te verwijderen.

Artikel 5. Prijzen en prijsaanpassing
5.1 Opgegeven prijzen zijn in de valuta EUR (€) en exclusief BTW en overige kosten zoals transportkosten en import- en exportkosten.
5.2 Clou is gerechtigd om de prijzen van de Producten te wijzigen. Clou kondigt een prijswijziging ten minste 3 maanden voor de invoering daarvan Schriftelijk aan.
5.3 Indien Clou in het tijdvak gelegen tussen de verzending van de Orderbevestiging en de levering van de Producten de prijs van de Producten verhoogt als gevolg van een stijging van (een of meer van) de kostprijsbestanddelen, zoals materiaalkosten, productiekosten, transportkosten, belastingen en andere (douane)heffingen en koersen van buitenlandse valuta heeft Clou het recht die verhoging door te berekenen aan Koper, indien meer dan 3 maanden is gelegen tussen de datum van de Order en de leverdatum.
5.4 Door Koper gewenste en door Clou geaccepteerde wijzigingen in (de uitvoering van) de Koopovereenkomst (zie artikel 3.5) kunnen leiden tot een prijsaanpassing.

Artikel 6. Betaling en zekerheid
6.1 Clou is gerechtigd om gehele of gedeeltelijke vooruitbetaling te verlangen.
6.2 Facturen waarbij vooruitbetaling wordt gevraagd, dienen te worden betaald binnen 5 dagen na factuurdatum, overige facturen binnen 30 dagen na factuurdatum.
6.3 Betaling dient te geschieden per overboeking in de valuta EUR (€) op het door Clou op de factuur aangegeven bankrekeningnummer.
6.4 Indien wordt overeengekomen betalingskorting te verlenen, geschiedt dit op de wijze zoals dit door Clou is aangegeven.
6.5 Betalingstermijnen zijn fatale termijnen. Bij overschrijding van een betalingstermijn is Koper van rechtswege in verzuim zonder dat

daarvoor een ingebrekestelling vereist is. Alsdan is Koper aan Clou een rente verschuldigd van 1% per maand over het openstaande bedrag, alsmede een vergoeding voor buitengerechtelijke kosten en gerechtelijke kosten. De vergoeding voor buitengerechtelijke kosten bedraagt 15% van het openstaande bedrag met een minimum van € 150,00. Als de daadwerkelijk gemaakte buitengerechtelijke kosten hoger zijn dan is Koper deze daadwerkelijke buitengerechtelijke kosten verschuldigd. De vergoeding voor gerechtelijke kosten bedraagt de daadwerkelijk gemaakte proceskosten waaronder griffierecht, advocaatkosten en deurwaarderskosten. Als Koper niet tijdig (vooruit) betaalt, is Clou bovendien gerechtigd haar verplichtingen op te schorten of de Koopovereenkomst geheel of gedeeltelijk te ontbinden.

6.6 Koper is gehouden om op eerste daartoe strekkend verzoek van Clou voldoende zekerheid te verstrekken aan Clou in de door Clou gewenste vorm en op de door Clou gewenste wijze, voor de nakoming van alle bestaande en toekomstige betalingsverplichtingen van Koper aan Clou uit hoofde van enige Koopovereenkomst. Zolang Koper de gevraagde zekerheid niet heeft verstrekt, is Clou gerechtigd haar verplichtingen op te schorten.

Artikel 7. Opschorting en verrekening

7.1 Koper doet uitdrukkelijk, onherroepelijk en onvoorwaardelijk afstand van de aan hem toekomende bevoegdheden tot verrekening en opschorting.

7.2 Clou is gerechtigd tot verrekening in de gevallen waarin het Nederlandse Burgerlijk Wetboek dit toestaat (art. 6:127 BW e.v.), met dien verstande dat in afwijking daarvan de eis van wederkerigheid schuldenaarschap niet geldt.

7.3 Clou is gerechtigd tot opschorting in de gevallen waarin het Nederlandse Burgerlijk Wetboek dit toestaat (art. 6:52 BW e.v., art. 6:262 BW e.v.) met dien verstande dat Clou, in afwijking daarvan, bij gedeeltelijke of niet behoorlijke nakoming door Koper bevoegd is tot algehele opschorting van haar verplichtingen.

Artikel 8. Levering

8.1 Indien Koper is gevestigd binnen de EU, levert Clou de Producten conform de Incoterms® 2020 regel DAP op de overeengekomen plaats van bestemming (opgenomen in de Orderbevestiging), met dien verstande dat Koper in afwijking van deze Incoterms® 2020 regel DAP bij levering buiten Nederland, België en Luxemburg de volgende transportkosten aan Clou is verschuldigd:

- € 25,00 ex BTW voor bestelling < € 250,00 ex BTW. met uitzondering van Duitsland € 15,00 ex BTW < € 250,00 ex BTW
- Enkel bad € 100,00 ex BTW.
- Dubbel bad € 300,00 ex BTW.

8.2 Clou draagt bij levering conform de Incoterms® 2020 regel DAP zorg voor het transport van de Producten naar de overeengekomen plaats van levering. Daarvoor heeft Clou een transportverzekering afgesloten met werelddekking.

8.3 Indien Koper is gevestigd buiten de EU, levert Clou de Producten ExWorks Thermiekstraat 1, 6361 HB Nuth (Nederland) Incoterms® 2020.

8.4 Clou geeft de verwachte levertijd zo nauwkeurig mogelijk aan in de Orderbevestiging. Clou spant zich in om binnen de opgegeven levertijd te leveren. Opgegeven levertijden zijn echter slechts indicatief en nooit fataal. Indien Clou voorziet dat de opgegeven levertijd niet zal worden gehaald dan zal Clou Koper daarover zo spoedig mogelijk berichten onder vermelding van de verwachte leveringsdatum.

8.5 Koper is verplicht tot onverwijlde afname van de Producten op het moment van levering.

Artikel 9. Eigendomsvoorbehoud

9.1 Geleverde Producten blijven eigendom van Clou totdat Koper volledig heeft voldaan aan zijn betalingsverplichtingen uit hoofde van enige met Clou gesloten Koopovereenkomst, vorderingen ter zake van het tekortschieten in de nakoming van een dergelijke overeenkomst daaronder begrepen.

9.2 Koper is gehouden om geleverde Producten te verzekeren en met de nodige zorgvuldigheid en als herkenbaar eigendom van Clou te bewaren en op te slaan zonder aangebrachte merk- of herkenningstekens te verwijderen of te wijzigen.

9.3 Indien Koper tekortschiet in de nakoming van enige betalingsverplichting, is Clou gerechtigd om de geleverde Producten terug te nemen. Koper is verplicht om Clou of een door Clou aangewezen derde daartoe in de gelegenheid te stellen en de door Clou gemaakte kosten voor het terugnemen van de Producten te vergoeden.

Artikel 10. Onderzoeks- en klachtplicht

10.1 Koper is gehouden om geleverde Producten onverwijld na levering te (laten) onderzoeken om vast te stellen of de Producten aan de Koopovereenkomst beantwoorden.

10.2 Koper dient zichtbare gebreken en/of zichtbare beschadigingen aan geleverde Producten nauwkeurig te (laten) vermelden op de vrachtbrief en de afleverbon en daarnaast uiterlijk binnen 24 uur na levering Schriftelijk te melden aan Clou onder vermelding van het ordernummer en een nauwkeurige opgave van de aard en omvang van de gebreken, voorzien van foto's ter onderbouwing.

10.3 Overige gebreken en/of beschadigingen aan geleverde Producten dient Koper uiterlijk binnen 5 werkdagen nadat Koper deze heeft ontdekt of bij tijdig, deugdelijk en adequaat onderzoek redelijkerwijs had behoren te ontdekken, Schriftelijk te melden aan Clou onder vermelding van het ordernummer en een nauwkeurige opgave van de aard en omvang van de gestelde gebreken, voorzien van beeldmateriaal (fotos en/of video's) ter onderbouwing.

10.4 Een kennisgeving houdende een klacht met betrekking tot geleverde Producten die Clou ontvangt nadat meer dan 6 maanden na de levering zijn verstreken, is te laat, ongeacht het tijdstip waarop Koper de vermeende gebreken en/of beschadigingen aan de Producten heeft ontdekt of redelijkerwijs had behoren te ontdekken, tenzij Clou een langere garantietermijn dan 6 maanden heeft verleend (artikel 11.7 van de Voorwaarden).

10.5 Koper is gehouden om Clou in de gelegenheid te stellen om de gegrondheid van een klacht onverwijld te onderzoeken en daaraan alle medewerking te verlenen die redelijkerwijs noodzakelijk is.

10.6 Clou zal Schriftelijk op een klacht reageren.

10.7 Indien een klacht leidt tot een servicebezoek door Clou dan zal Clou contact opnemen met Koper om een afspraak te plannen.

10.8 Indien een klacht leidt tot een retourzending van (een) geleverd(e) Product(en) dan stuurt Clou een retourformulier aan Koper met vermelding van de datum waarop (de)(het) geleverde Product(en) worden opgehaald en de naam van de vervoerder. Dit geschiedt voor rekening en risico van Clou. De geretourneerde Producten dienen schoon te zijn, compleet, verpakt in de originele verpakking en voorzien van een kopie van de factuur. Bij gebreke daarvan wordt een klacht niet verder in behandeling genomen en is Clou niet aansprakelijk. Gemaakte kosten zijn voor rekening van Koper.

10.9 Indien Clou oordeelt dat een klacht ongegrond is dan worden de door Clou gemaakte kosten, zoals de kosten van een servicebezoek en de kosten van een retourzending aan Koper in rekening gebracht.

10.10 Als Koper niet tijdig en/of op juiste wijze heeft geklaagd of indien Koper Clou niet onverwijld in de gelegenheid stelt om de gegrondheid van een klacht te onderzoeken en/of daaraan niet alle redelijkerwijs noodzakelijke medewerking verleent, kan Koper geen beroep meer doen op gebreken aan de geleverde Producten en vervalt iedere vordering en ieder verweer dat feitelijk daarop is gegrond.

Artikel 11. Garantie

11.1 De Producten zijn ontworpen, ontwikkeld en geproduceerd met de hoogst mogelijke zorgvuldigheid.

11.2 Clou garandeert de kwaliteit van de volgende Producten:

Categorie I, gedurende 2 jaar:

- InBe accessoires;
- InBe fonteinen en InBe fonteinsets;
- InBe kranen;
- InBe toiletten;
- InBe ligbaden;
- InBe meubels en InBe meubelsets;
- Afvoerpluggen, sifons, en hoekstopkranen, uitgezonderd MiniSuk;
- Smart / douche toiletten;
- Keramische binnenwerken van kranen.

Categorie II, gedurende 3 jaar:

- Clou badkamermeubels;
- Clou spiegels;
- Clou ligbaden;
- Clou fonteinen aluite (solid surface) en mineral marmer;
- Clou wastafels aluite (solid surface) en mineral marmer;
- Clou accessoires.

Categorie III, gedurende 5 jaar:

- Clou toiletten en toiletzittingen;
- Clou fonteinen van keramiek;
- Clou wastafels van keramiek.

Categorie IV, gedurende 10 jaar:

- Clou kranen;
- Minisuk sifons.

11.3 De garantietermijn vangt aan op de dag van levering van het Product.
11.4 Clou verleent geen garantie op de volgende Producten:
Categorie V:

- Perlators van kranen;
- Rubberen vattingen en O-ringen;
- Losse delen van accessoires zoals zeepschalen en bekers;
- Losse borstels van toiletborstel sets;
- Pompjes van zeepdispensers;
- Binnenflessen en bussen;
- Glazen platen en planchets;
- Lampjes van verlichtingselementen;
- Sensors.

11.5 Clou verleent eveneens geen garantie op de volgende Producten:
Categorie VI:

- Wastafels en fonteinen van aluite (solid surface);
- Wastafels en fonteinen van beton;
- Wastafels en fonteinen van mineral marmer,

indien en voor zover deze zijn gemonteerd in openbare ruimtes. Deze materiaalsoorten zijn niet geschikt voor gebruik in openbare ruimtes. Clou adviseert om uitsluitend keramische wastafels en fonteinen toe te passen in openbare ruimtes.

11.6 Van garantie is uitgesloten:

a. Transportschade bij levering ExWorks;
b. Verschillen in kleur en/of maatvoering en/of overige eigenschappen van natuurlijke materiaalsoorten ten opzichte van verstrekte monsters, afbeeldingen, tekeningen en/of materiaalomschrijvingen (inherent aan productieproces en de aard van de gebruikte materialen);
c. Schade die het gevolg is van onjuiste montage (niet conform de montageinstructies van Clou en de eisen van goed en deugdelijk werk);
d. Schade die het gevolg is van onjuist onderhoud (niet conform de onderhoudsvoorschriften van Clou of, voor zover die er niet zijn, conform hetgeen gebruikelijk is voor de betreffende Producten en materiaalsoorten);
e. Schade die het gevolg is van ander dan normaal gebruik;
f. Normale slijtage van materialen of onderdelen die aan normale slijtage onderhevig zijn;
g. Gebruikssporen op de volgende materiaalsoorten:

- Aluite (solid surface);
- Mineral marmer;
- Beton;
- Gelakte oppervlakken;
- Acryl (ligbaden);

h. Koper kan evenmin een beroep doen op garantie indien Koper wijzigingen en/of reparaties heeft uitgevoerd of heeft laten uitvoeren aan de Producten door een derde, zonder voorafgaande toestemming van Clou.
i. outlet producten

11.7 Een aanspraak op garantie vervalt indien Koper niet heeft voldaan aan zijn verplichtingen uit artikel 10 van de Voorwaarden (onderzoeksplicht en/of klachtplicht). Artikel 10 van de Voorwaarden geldt onverkort, met dien verstande dat artikel 10.4 niet geldt indien een langere garantietermijn dan 6 maanden is verleend door Clou.

Artikel 12. Retouren regeling
Clou kent verschillende retouren:
1 Retouren als gevolg van verkeerde levering door Clou;
2 Retouren als gevolg van een levering waarvan de goederen zijn beschadigd;
3 Retouren als gevolg van verkeerde bestelling of annulering door klant (coulance);
4 Retouren als gevolg van omruilen product (coulance).

12.1 Retouren als gevolg van verkeerde levering door Clou
Aan de volgende zaken dienen retouren te voldoen:

a Retourgoederen worden niet meer geaccepteerd indien deze waren gemonteerd;
b Een retourartikel dient compleet te zijn, dus inclusief alle bevestigingsmaterialen zoals bijvoorbeeld schroeven, scharnieren, en montagevoorschriften;
c Bij de retourzending dient de klant het factuurnummer van de incorrect geleverde goederen te vermelden;
d Het geleverde artikel dient in de originele, onbeschadigde en onbeschreven verpakking te worden geretourneerd. Dus geen namen, stickers op verpakkingen;
e Clou draagt zorg voor transport.

12.2 Retouren als gevolg van een levering waarvan de goederen zijn beschadigd;
Alle transport van goederen van Clou naar het afleveradres is verzekerd. Schades dienen volgens de richtlijnen van de verzekeringsmaatschappij binnen 24 uur (1 werkdag) te worden gemeld. Dit betekent dat u hierboven genoemde schade ook binnen 1 dag (per mail) aan Clou dient te melden. Zie ook artikel 7 van onze leveringsvoorwaarden, die u kunt vinden op onze site en vermeld is in de prijslijst dan wel catalogus Clou.
Een schademelding dient schriftelijk, per mail, aan Clou te geschieden onder vermelding van het vrachtbriefnummer, ordernummer of pakbonnummer van Clou. Graag ontvangen wij enkele duidelijke foto's van dichtbij en veraf genomen. Beschadigde goederen dienen beschikbaar te blijven voor de schade-expert. De beschadigde goederen worden na melding door Clou retour gehaald of mogen -na overleg- worden vernietigd.
Herleveringen als gevolg van transportschade worden normaal gefactureerd. Na retour ontvangst van de beschadigde goederen worden deze gecrediteerd.
Let op: te laat gemelde transportschades (dus na 1 werkdag na levering) worden door Clou niet in behandeling genomen.
Om in aanmerking te komen voor creditering dienen de retouren te voldoen aan de onder 12.1 vermelde voorwaarden a tot en met e.

12.3 Retouren als gevolg van verkeerde bestelling of annulering door klant (coulance)
Hiervoor gelden de volgende voorwaarden:

a Een dergelijke retourzending kan alleen met schriftelijke toestemming van Clou tot stand komen. Clou heeft hiervoor een zogeheten 'retourformulier' hetgeen u per mail kan worden toegestuurd. Hierop dient de klant te melden:
- Artikelomschrijving;
- Order- dan wel factuurnummer;
- Korte omschrijving klacht;
- Dag van waarop het goed of de goederen worden verstuurd.

b De goederen dienen door de klant -op kosten van de klant- retour te worden gestuurd.
c Indien Clou voor transport dient te zorgen, brengt zij hiervoor 35,- euro in rekening, met uitzondering van baden;
d Clou brengt voor retouren a.g.v. verkeerde bestelling of annulering 35,- euro in rekening;
e De oorspronkelijke leverdatum mag niet ouder zijn dan 3 maanden;
f Creditering geschiedt, na ontvangst en beoordeling door Clou, binnen een redelijke termijn;
g Het geleverde artikel dient in de originele, onbeschadigde en onbeschreven verpakking te worden geretourneerd. Dus geen namen, stickers op verpakkingen;
h Retourgoederen worden niet meer geaccepteerd indien deze waren gemonteerd;
i Een retourartikel dient compleet te zijn, dus inclusief alle bevestigingsmaterialen zoals bijvoorbeeld schroeven, scharnieren, en montagevoorschriften;
j Bij de retourzending dient de klant het factuurnummer van de incorrect geleverde goederen te vermelden.

12.4 Retouren als gevolg van omruilen product (coulance)
Ook retouren die als gevolg van verkeerde bestelling door klant dienen te worden omgeruild vallen onder de coulance regeling van Clou. Hiervoor gelden de onder 12.3 vermelde voorwaarden, muv van d. Het nieuw geleverde product wordt op de gebruikelijke wijze gefactureerd. Na controle en goed bevinden wordt er een creditnota gemaakt.

Artikel 13. Aansprakelijkheid
13.1 De aansprakelijkheid van Clou voor schade die verband houdt met de uitvoering van een Koopovereenkomst en/of enige andere overeenkomst tussen Partijen, al dan niet uit hoofde van een door Clou verleende garantie, is beperkt tot het naar keuze van Clou binnen redelijke termijn kosteloos herstellen of vervangen van het geleverde Product of een gelijkwaardig Product indien het geleverde Product niet meer tot het assortiment van Clou behoort, het crediteren van het voor het geleverde Product gefactureerde netto bedrag of het vergoeden van een bedrag aan schadevergoeding met inachtneming van het hierna bepaalde.

13.2 Clou is niet aansprakelijk voor:
- Schade die te wijten is aan gedragingen van derden, ongeacht of deze derden door Clou zijn ingeschakeld. Onder gedragingen wordt ook verstaan een (verwijtbaar) nalaten;
- Schade die het gevolg is van onjuiste montage, onjuist onderhoud en ander dan normaal gebruik van de Producten;
- Installatiekosten voor het vervangen van geleverde Producten (kosten voor demontage en montage), tenzij het een tweede of volgende vervanging van hetzelfde Product betreft vanwege hetzelfde gebrek en Koper daarover tijdig en op juiste wijze heeft geklaagd;
- Schade die verband houdt met overschrijding van een door Clou opgegeven levertijd;
- Indirecte schade en gevolgschade waaronder onder meer doch niet uitsluitend wordt verstaan schade aan andere zaken dan het geleverde Product, gederfde winst, gemiste besparingen, schade door bedrijfsstagnatie, schade als gevolg van aanspraken van derden die op enigerlei wijze direct of indirect, middellijk of onmiddellijk voortvloeien uit of samenhangen met de Producten;
- Schade die verband houdt met de beëindiging van een overeenkomst tussen Partijen.

13.3 De totale verplichting tot schadevergoeding van Clou aan Koper uit welke hoofde dan ook is te allen tijde beperkt tot het bedrag dat de aansprakelijkheidsverzekering van Clou ter zake uitkeert, vermeerderd met het ter zake door Clou verschuldigde eigen risico. Clou heeft een aansprakelijkheidsverzekering. Er gelden beperkingen en uitsluitingen in de dekking en een eigen risico. Op verzoek van Koper zullen de polissen aan Koper worden toegezonden. Indien de aansprakelijkheidsverzekering van Clou niet mocht uitkeren dan is de totale aansprakelijkheid beperkt tot het netto factuurbedrag voor de levering van het betreffende Product.

13.4 Koper vrijwaart Clou voor alle aanspraken van derden die op enigerlei wijze direct of indirect, middellijk of onmiddellijk voortvloeien uit of samenhangen met de uitvoering van een Koopovereenkomst en/of enige andere overeenkomst tussen Partijen inclusief vrijwaring voor alle kosten waaronder kosten voor rechtsbijstand die aan de zijde van Clou ontstaan als gevolg van dergelijke aanspraken van derden.

13.5 Indien komt vast te staan dat de schade van Koper het gevolg is van opzet, grove schuld of bewuste roekeloosheid van Clou of van de tot haar bedrijfsleiding behorende leidinggevende ondergeschikten dan komt aan Clou geen beroep toe op de in dit artikel opgenomen uitsluitingen en beperkingen van zijn aansprakelijkheid.

13.6 De in dit artikel opgenomen uitsluitingen en beperkingen van de aansprakelijkheid van Clou geldt niet voor de dwingendrechtelijke productenaansprakelijkheid jegens consumenten (artikelen 6:185 BW tot en met 6:193 BW).

Artikel 14. Overmacht

14.1 Onder overmacht wordt verstaan alle van buiten komende niet toerekenbare omstandigheden waarop een Partij geen invloed kan uitoefenen de nakoming door die Partij van haar verplichtingen uit hoofde van een Koopovereenkomst jegens de andere Partij verhinderen of waardoor nakoming van deze verplichtingen redelijkerwijs niet van die Partij gevergd kan worden.

14.2 Als overmacht aan de zijde van Clou heeft onder meer doch niet uitsluitend te gelden: brand, oorlog, terrorisme en dreiging van terrorisme, stakingen of ziekte van personeel, een algemeen gebrek aan grondstoffen, stagnatie bij toeleveranciers en andere derden waarvan Clou afhankelijk is, maatregelen van overheidswege, grote gevaren voor de menselijke gezondheid zoals de uitbraak van een ernstige ziekte of virus, algemene storingen in de energievoorziening en algemene vervoersproblemen.

14.3 Als een Partij wordt verhinderd in de nakoming van één of meer van haar verplichtingen uit hoofde van een Koopovereenkomst door overmacht dan is deze Partij gerechtigd om deze verplichtingen op te schorten zolang de overmacht aanhoudt. De verhinderde Partij is gehouden om de andere Partij zo spoedig mogelijk Schriftelijk te informeren over de aard en de inhoud van de overmacht, de verplichtingen in de nakoming waarvan zij verhinderd is alsmede, voor zover mogelijk, de verwachte duur van de overmacht.

14.4 Ten aanzien van een betalingsverplichting kan nimmer een beroep worden gedaan op overmacht.

14.5 In geval van aanhoudende overmacht (langer dan 2 maanden) aan de zijde van één van Partijen, kan ieder van Partijen de Koopovereenkomst die door de overmacht wordt getroffen in of buiten rechte ontbinden zonder dat daardoor een verplichting tot schadevergoeding aan de andere Partij ontstaat. Buitengerechtelijke ontbinding dient te geschieden middels een daartoe strekkende verklaring per e-mail of per (aangetekende) post aan de andere Partij. Indien Clou op het moment van ontbinding van de Koopovereenkomst gedeeltelijk aan haar (leverings)verplichting uit hoofde van de ontbonden Koopovereenkomst heeft voldaan, heeft Clou recht op betaling van de geleverde Producten en is Clou gerechtigd om daarvoor afzonderlijk te factureren.

Artikel 15. Opzegging, ontbinding en vernietiging

15.1 Een Koopovereenkomst kan niet worden opgezegd.

15.2 Andere overeenkomsten tussen Partijen, zoals een distributieovereenkomst, kunnen indien aangegaan voor bepaalde tijd tegen de einddatum worden opgezegd door ieder van Partijen met inachtneming van een opzegtermijn van ten minste 3 maanden. Daarvoor is geen reden vereist. Behoudens tijdige opzegging wordt een voor bepaalde tijd aangegane distributieovereenkomst stilzwijgend verlengd met dezelfde duur als waarvoor deze is aangegaan. Een distributieovereenkomst aangegaan voor bepaalde tijd kan niet tussentijds worden opgezegd, behoudens in de volgende gevallen:
- door Clou, met onmiddellijke ingang dus zonder inachtneming van een opzegtermijn: indien Koper, tevens distributeur, de Producten verkoopt via of doorverkoopt aan websites van derden waaronder Marktplaats.nl, Ebay.com, Bol.com, Amazon.com en/of indien Koper, tevens distributeur, de Producten verkoopt aan niet door Clou erkende wederverkopers;
- door ieder van Partijen met onmiddellijke ingang dus zonder inachtneming van een opzegtermijn: in geval van faillissement of surseance van betaling van de andere Partij.

15.3 Een distributieovereenkomst tussen Partijen die is aangegaan voor onbepaalde tijd kan door ieder van Partijen met inachtneming van een opzegtermijn van ten minste 6 maanden.

15.4 Opzegging dient te geschieden middels een daartoe strekkende verklaring per e-mail of per (aangetekende) post aan de andere Partij.

15.5 Tijdens de opzegtermijn van een distributieovereenkomst hoeft Clou bestellingen van Koper, tevens distributeur, alleen te accepteren voor zover deze het gebruikelijke afnamevolume niet overstijgen en voor zover de leverdatum is gelegen voor de einddatum van de distributieovereenkomst.

15.6 Na het einde van een distributieovereenkomst:
- wordt Koper, tevens distributeur, niet langer vermeld als dealer van Clou op de website van Clou en in andere (reclame) uitingen van Clou;
- mag Koper zich niet langer profileren als distributeur van Clou;
- moet Koper, tevens distributeur, de verkoop van de Producten en het gebruik van de merken van Clou staken en gestaakt te houden;
- moet Koper, tevens distributeur, het door Clou ter beschikking gestelde beeld- en promotiemateriaal retourneren aan Clou;
- is Clou gerechtigd om de resterende voorraad Producten of showroomproducten terug te kopen van Koper, tevens distributeur, tegen de daarvoor door Koper, tevens distributeur, betaalde koopprijs min 30%.

15.7 Koper, die tevens distributeur is, heeft bij het eindigen van een distributieovereenkomst, ongeacht de wijze waarop of de reden daarvan, geen recht op compensatie voor goodwill, verlies aan inkomsten, gemaakte kosten, investeringen of enige andere schadevergoeding.

15.7 Koper doet, met uitzondering van het recht op ontbinding in geval van aanhoudende overmacht van één van Partijen (artikel 14.5 Voorwaarden) uitdrukkelijk, onvoorwaardelijk en onherroepelijk afstand van het recht om een Koopovereenkomst en/of enige andere overeenkomst met Clou in of buiten rechte geheel of gedeeltelijk te ontbinden.

15.8 Koper doet uitdrukkelijk, onvoorwaardelijk en onherroepelijk afstand van het recht om een Koopovereenkomst en/of enige andere overeenkomst met Clou in of buiten rechte geheel of gedeeltelijk te vernietigen alsmede van een vordering tot nadeelsopheffing.

15.9 Voor ontbinding van een (Koop)overeenkomst door Clou anders dan op grond van aanhoudende overmacht (artikel 14.5 Voorwaarden) is een wezenlijke tekortkoming van Koper vereist in de nakoming van één of meer van zijn verplichtingen uit hoofde van die (Koop)overeenkomst en, voor zover nakoming door Koper niet blijvend of tijdelijk onmogelijk is, verzuim van Koper. Clou kan de betreffende (Koop) overeenkomst dan geheel of gedeeltelijk in of buiten rechte ontbinden. Buitengerechtelijke ontbinding dient te geschieden middels een

daartoe strekkende verklaring per e-mail of per (aangetekende) post aan Koper.

Artikel 16. Merken, beeld- en promotiemateriaal

16.1 Clou is enig en uitsluitend eigenaar en rechthebbende van onder meer de door haar gevoerde, al dan niet geregistreerde, merken (woordmerken, beeldmerken of een combinatie daarvan), handelsnamen en domeinnamen, alle uitvindingen, ontwerpen, modellen, tekeningen van de Producten, ongeacht of deze al dan niet zijn geregistreerd, en van het door Clou ter beschikking gestelde beeld- en promotiemateriaal. Koper erkent en respecteert de exclusieve rechten van Clou en onthoudt zich van iedere inbreuk daarop.

16.2 Koper, die tevens een distributieovereenkomst heeft met Clou, mag gedurende de looptijd van een dergelijke distributieovereenkomst gebruik maken van de merken van Clou en van het door Clou ter beschikking gesteld beeld- en promotiemateriaal, met als uitsluitend doel de promotie en de wederverkoop van de Producten. Bij de promotie en de wederverkoop van de Producten zal Koper geen andere merken gebruiken dan die van Clou. Koper houdt zich strikt aan richtlijnen en instructies van Clou.

16.3 Het is een Koper, die tevens een distributieovereenkomst heeft met Clou, niet toegestaan om bij de promotie en wederverkoop van de Producten andere merken gebruiken dan de merken van Clou, noch om ander beeld- en promotiemateriaal te gebruiken dan het door Clou ter beschikking gestelde originele promotiemateriaal. Door Clou ter beschikking gesteld beeld- en promotiemateriaal mag Koper niet wijzigen of kopiëren.

16.4 Koper, die tevens een distributieovereenkomst heeft met Clou, zal de merken en het beeld- en promotiemateriaal van Clou niet gebruiken op enige wijze die schadelijk kan zijn voor hun onderscheidend vermogen, de reputatie of de goodwill van Clou dan wel voor de onderneming of handelsnaam van Clou.

16.5 Het is Koper, die tevens een distributieovereenkomst heeft met Clou, niet toegestaan om de Producten op enigerlei wijze na te maken of na te laten maken noch om enig merk, handelsnaam of domeinnaam te gebruiken of te registreren dat zodanig lijkt op enig merk, handelsnaam of domeinnaam van Clou dat deze verwarringsgevaar of misleiding kan veroorzaken.

16.6 Als Koper één van de in artikel 16 opgenomen verplichtingen niet nakomt dan schiet hij toerekenbaar tekort jegens Clou en verbeurt Koper aan Clou een onmiddellijk opeisbare boete van € 10.000,00 per overtreding (prikkel tot nakoming) plus een onmiddellijk opeisbare boete van € 1.000,00 per dag (fixatie van schade) dat de inbreuk voortduurt, een en ander ongeacht de reden van de tekortkoming. Deze boeten zijn onmiddellijk verbeurd en opeisbaar zonder dat daartoe een voorafgaande sommatie vereist is en gelden onverminderd alle aan Clou uit hoofde van deze overeenkomst en/of de wet toekomende rechten. Zodra de boeten verbeurd zijn, is Koper daarover de wettelijke handelsrente krachtens artikel 6:119 a BW verschuldigd, zonder dat daartoe een voorafgaande sommatie vereist is.

Artikel 17. Overig

Alle productinformatie op de website, catalogus, prijslijst, Orderbevestigingen en alle andere documentatie van Clou zijn onder voorbehoud van drukfouten en kennelijke vergissingen. Clou is daaraan niet gebonden.

Artikel 18. Rechtskeuze

18.1 Op iedere Koopovereenkomst en op iedere andere overeenkomst tussen Partijen en op alle huidige en toekomstige verbintenissen anders dan uit overeenkomst zoals verbintenissen uit de wet, is het Nederlandse recht van toepassing. De toepasselijkheid van het Weens Koopverdrag wordt niet uitgesloten door Partijen.

Artikel 19. Geschillenbeslechting

19.1 Indien Koper is gevestigd binnen de EU, is de rechtbank Limburg, locatie Maastricht (Nederland) exclusief bevoegd om kennis te nemen van alle geschillen die mochten ontstaan naar aanleiding van of in verband met een Koopovereenkomst en/of een andere overeenkomst tussen Partijen.

19.2 Indien Koper is gevestigd buiten de EU, zullen alle geschillen die mochten ontstaan naar aanleiding van of in verband met een Koopovereenkomst en/of een andere overeenkomst tussen Partijen, exclusief worden beslecht overeenkomstig het Arbitragereglement van de International Chamber of Commerce door drie arbiters, benoemd in overeenstemming met het genoemde reglement. De taal van arbitrage is Nederlands. De plaats van arbitrage is Sittard (Nederland). Het toepasselijke recht is het Nederlandse recht (artikel 17 van de Voorwaarden). Geschillen zullen strikt vertrouwelijk worden behandeld. Partijen en alle overige direct of indirect betrokken personen zijn gehouden tot geheimhouding, behoudens en voor zover openbaarmaking uit de wet of deze overeenkomst van partijen voortvloeit.

Correspondence
P.O.box 22170
6360AD Nuth
The Netherlands

Office / Warehouse
Thermiekstraat 1
6361 HB Nuth
The Netherlands

T 00 31 (0)45 524 56 56
info@clou.nl
www.clou.nl

Banking partner
ABN AMRO Amsterdam [The Netherlands]
IBAN code: NL06ABNA0604529090
Swift code: ABNANL2A

General Terms and Conditions of Clou B.V., version 2025/01

Article 1. Definitions
In these General Terms and Conditions the following terms as written with an upper-case first letter have the following meanings:
a. 'Clou': Clou B.V., a private limited company with registered office and principal business address at Thermiekstraat 1, 6361 HB Nuth, registered in the trade register of the Netherlands Chamber of Commerce under file number 14046498.
b. 'Purchase Contract:' a contract between Clou and the Buyer for the sale and delivery by Clou to the Buyer of the Products.
c. 'Buyer': the party, other than a consumer, with which Clou enters into a Purchase Contract.
d. 'Order': an order placed with Clou by the Buyer.
e. 'Confirmation of Order': a written confirmation by Clou of an Order.
f. 'Party': either Clou or the Buyer.
g. 'Parties': Clou and the Buyer together.
h. 'Products': the sanitation products sold by Clou.
i. 'In Writing': in a document signed by either Party (e.g. contract) sent by (registered) post, fax, or e-mail.
j. 'General Conditions': these General Terms and Conditions.

Article 2. Scope of these General Conditions
2.1. These General Conditions govern all Purchase Contracts and other agreements between Clou and the Buyer.
2.2. The Buyer agrees to these General Conditions without reservation, and to the exclusion of its own general terms and conditions. Any reference by the Buyer to its own general terms and conditions is without effect, and any such document is expressly and entirely rejected by Clou.
2.3. In the event of any irreconcilable discrepancy between a term of the Confirmation of Order and a term of these General Conditions, the term contained in the Confirmation of Order is binding. Any other provision agreed expressly In Writing between the Parties that is in conflict with any term of these General Conditions also takes precedence over the term contained in these General Conditions.
2.4. Clou is entitled to amend these General Conditions. Clou will notify the Buyer regarding any such change In Writing, together with the date the change comes into effect, and also send the Buyer a copy of the amended General Conditions. The amended General Conditions are effective as from the notified date of change and the Buyer is bound by them, even in respect of pre-existing Purchase Contracts or other agreements.

Article 3. Orders. Creation and amendment of a Purchase Contract
3.1 An Order should be placed In Writing.
3.2 Orders stipulating a delivery date more than six months following the date of the Order will not be accepted.
3.3 A Purchase Contract – whether or not in the context of an existing distribution agreement between the Parties – is binding as soon as Clou sends the Buyer a Confirmation of Order by e-mail or other method.
3.4 The Buyer should check the accuracy of the Confirmation of Order immediately upon receipt and report any error to Clou In Writing within two working days, failing which the Confirmation of Order is deemed to be a full and accurate rendering of the Order, and the Buyer is bound by it.
3.5 If the Buyer wishes to amend a binding Purchase Contract, it must notify Clou of this in good time In Writing. Clou will notify the Buyer In Writing as to whether the amendment is accepted and, if so, under what conditions (for example, a new price).

Article 4. Products, characteristics, installation instructions, maintenance instructions, and use
4.1 Samples, images, drawings, and descriptions of materials supplied by Clou to the Buyer are intended to establish the average characteristics of the Products.
4.2 Most Products are manufactured from natural materials such as clay, marble, concrete, basalt, or wood. Consequently, there may be variations in colour, dimensions, and/or other characteristics compared to the colour, dimensions, and/or other characteristics of the samples, images, drawings, and descriptions of materials supplied. This is inherent to the manufacturing process and the nature of the materials used.
4.3 The Buyer should install the Products with care in accordance with the installation instructions indicated by Clou and in accordance with the standards of reasonable workmanship. The installation instructions are posted on the Clou website (www.clou.nl under Clou Products, pertaining to the relevant product) and are also supplied with the Products.
4.4 The Buyer should carefully maintain the Products in accordance with the maintenance instructions provided by Clou or, if there are no such instructions, in accordance with the normal standard of care for the relevant Products and types of material. The maintenance instructions are posted on the Clou website (www.clou.nl under Clou Products, pertaining to the relevant product) and in Clou's catalogue and price list.
4.5 Clou is entitled to change the Products, their specification, and characteristics as it things fit. This right includes the right to market new versions of a Product and to drop certain Products or parts thereof from its range.

Article 5. Prices and price changes
5.1 Prices are quoted in euros (€), net of VAT and other costs such as transport costs, and import or export duties.
5.2 Clou is entitled to change the prices for Products. It will announce such change in price In Writing at least three months before the change takes effect.
5.3 If, in the interval between sending the Confirmation of Order and delivering the Products, Clou increases the price of the Products as a result of an increase in one or more cost price elements, such as the cost of materials, manufacture, or transport, or increase in taxes or other customs duties, or as a result of any foreign exchange rate fluctuations, Clou is entitled to pass on such increase to the Buyer, if the interval between the date of the Order and the delivery date is more than three months.
5.4 Changes to the Purchase Contract and its execution (see Article 3.5) requested by the Buyer and accepted by Clou may result in price changes.

Article 6. Payment and security
6.1 Clou is entitled to require payment in advance of part or all of the amount owed.
6.2 Invoices that require payment in advance must be paid within five days of the invoice date. Other invoices must be paid within 30 days of the invoice date.
6.3 Payments must be made by transfer in euros (€) into the bank account indicated by Clou on the invoice.
6.4 If there is agreement for a payment discount, this will be effected in the manner indicated by Clou.
6.5 Payment terms are deadlines. If payment is not made in time, the Buyer is automatically in breach without the need to serve it with notice of default. The Buyer is therefore liable to pay interest to Clou at the rate of 1% per month on the outstanding sum, together with a payment for extrajudicial and judicial costs. The amount owed for extrajudicial costs is 15% of the outstanding sum or €150.00, whichever is more. If the

amount of extrajudicial costs actually incurred is greater than this sum, the Buyer is liable to pay the actual amount of these extrajudicial costs. The amount owed for judicial costs is the actual cost of Legal proceedings, including court fees, attorney's fees, and bailiff's fees. If the Buyer fails to pay (in advance) on time, Clou is also entitled to suspend performance of its obligations, or to terminate all or part of the Purchase Contract.

6.6 On first demand by Clou, the Buyer must provide security, in such form and in such manner as Clou requires, for compliance with all the Buyer's existing and future payment obligations under any Purchase Contract. Until the Buyer supplies the required security, Clou is entitled to suspend its obligations.

Article 7. Suspension and set-off

7.1 The Buyer expressly, irrevocably, and unconditionally waives any rights it may have to set-off or suspension.

7.2 Clou is entitled to set-off in the situations permitted by Book 6, Article 127 et seq. of the Dutch Civil Code, with the proviso that in deviation therefrom the requirement for mutual indebtedness does not apply.

7.3 Clou is entitled to suspend in the situations permitted by Book 6, Article 52 et seq. and Article 262 of the Dutch Civil Code, with the proviso that in deviation therefrom Clou is entitled, in the event of partial or incorrect performance by the Buyer, to suspend all of its obligations.

Article 8. Delivery

8.1 If the Buyer is located within the EU, Clou will deliver the Products in accordance with Incoterms® 2020 DAP to the agreed location (as stated in the Confirmation of Order), with the proviso that in deviation from these Incoterms® 2020 DAP, in the event of delivery outside the Netherlands, Belgium or Luxembourg, the Buyer is liable to pay Clou the following delivery costs:

- €25.00 plus VAT for orders < €250.00 plus VAT. with the exception of Germany €15.00 plus VAT < €250.00 plus VAT.
- Single bath €100.00 plus VAT.
- Double bath €300.00 plus VAT.

8.2 Where deliver is in compliance with the Incoterms® 2020 DAP, Clou is responsible for the transportation of the Products to the agreed delivery location. For this purpose, Clou is insured for transportation risks with worldwide cover.

8.3 If the Buyer is located outside the EU, Clou will deliver the Products ExWorks from Thermiekstraat 1, 6361 HB Nuth, the Netherlands under Incoterms® 2020.

8.4 Clou will indicate an as accurate as possible expected delivery period in the Confirmation of Order. Clou will endeavour to deliver within the indicated delivery period, but such period is approximate only and not a deadline. If Clou foresees that the indicated delivery period cannot be complied with, it will notify the Buyer as soon as possible and indicate the expected delivery date.

8.5 The Buyer must accept the Products once they have been delivered.

Article 9. Retention of title

9.1 Title to the delivered Products remains with Clou until the Buyer has satisfied its payment obligations under any Purchase Contract, including any claim pertaining to any breach in performance of any Purchase Contract.

9.2 The Buyer must insure the delivered Products, store them with the appropriate duty of care as identifiably the property of Clou, and not remove or alter any brand or identification marks thereon.

9.3 If the Buyer is in breach of any payment obligation, Clou is entitled to recover possession of the delivered Products. The Buyer must enable Clou or a third party designated by Clou to recover the Products and must compensate Clou for the costs it has incurred in this recovery.

Article 10. Obligation to inspect and complain

10.1 The Buyer must inspect the Products immediately upon delivery to determine whether they comply with the terms of the Purchase Contract.

10.2 The Buyer must report in detail any visible defects or damage to the delivered Products on the consignment note and delivery slip and then notify Clou In Writing within 24 hours following delivery, stating the order number and a detailed explanation of the nature and extent of the defects, together with photographic evidence.

10.3 Other defects or damage to delivered Products must be notified by the Buyer to Clou In Writing no later than five working days either after their discovery by the Buyer or after such time as through a prompt, thorough and adequate inspection by the Buyer they ought reasonably to have been discovered. Such notification should include the order number and a detailed explanation of the nature and extent of the defects, together with visual (photos and/or video) evidence.

10.4 Notification of a complaint regarding the delivered Products received by Clou more than six months after delivery is too late, irrespective of the time when the Buyer discovered, or ought reasonably to have discovered, the alleged defects and/or damage to the Products, unless Clou has given a guarantee period longer than six months (Article 11.7 of these General Conditions).

10.5 The Buyer must enable Clou to immediately investigate the merits of a complaint and provide all such assistance as is reasonably necessary in this regard.

10.6 Clou will respond to a complaint In Writing.

10.7 If a complaint leads to a service visit by Clou, then Clou will contact the Buyer to schedule such a visit.

10.8 If a complaint leads to the return of some or all of the delivered Products, then Clou will provide the Buyer with a return form indicating the date on which the delivered Products will be collected and the name of the transportation company. This step is taken at the risk and expense of Clou. Returned Products must be clean, complete, packed in their original packaging, and accompanied by a copy of the invoice, failing which the Clou will cease to deal further with the complaint and will not be liable. All costs incurred are payable by the Buyer.

10.9 If Clou believes that a complaint is unfounded, then the costs incurred by Clou, such as the cost of a service visit and the costs of returning the Products will be charged to the Buyer.

10.10 If the Buyer has not complained in time and in the correct way, or if the Buyer has delayed in enabling Clou to investigate the merits of a complaint, and/or has not provided such assistance as reasonably required, the Buyer may no longer establish any claim or defence based on any defects to the delivered Products.

Article 11. Guarantees

11.1 The Products have been designed, developed, and manufactured with the greatest possible skill and care.

11.2 Clou guarantees the quality of the following Products:

Category I, for 2 years:

- InBe accessories;
- InBe wash-hand basins & wash-hand basin sets;
- InBe taps;
- InBe toilets;
- InBe baths;
- InBe furniture and InBe furniture sets;
- Drain plugs, siphons, and stop valves, except for MiniSuk;
- Smart / shower toilets;
- The ceramic interior parts of taps.

Category II, for 3 years:

- Clou bathroom furniture;
- Clou mirrors;
- Clou baths;
- Clou wash-hand basins in aluite (solid surface) and mineral marble;
- Clou washbasin in aluite (solid surface) and mineral marble;
- Clou accessories.

Category III, for 5 years:

- Clou toilets and toilet seats;
- Clou ceramic wash-hand basins;
- Clou ceramic washbasins.

Category IV, for 10 years:

- Clou taps;
- Minisuk siphons.

11.3 The guarantee period runs from the date of delivery of the Product.

11.4 Clou does not give any guarantee regarding the following Products:

Category V:

- Aerators for taps;
- Rubber mounts and O-rings;
- Separate parts of accessories, such as soap dishes and beakers;
- Separate brushes forming part of toilet brush sets;
- Soap dispenser pumps;
- Inner bottles and tubes;
- Glass plates and shelves;
- Bulbs from lighting elements;
- Sensors.

11.5 Clou likewise does not give any guarantee regarding the following Products:

Category VI:

- Washbasins and wash-hand basin sets in aluite (solid surface);
- Washbasins and wash-hand basin sets in concrete;
- Washbasins and wash-hand basin sets in mineral marble;

If and insofar as these are installed in public spaces. These types of materials are not suitable for use in public spaces. Clou recommends that only ceramic washbasins and wash-hand basins be installed in public spaces.

11.6 Not covered by guarantee:

a. Transport damage where delivery is ExWorks;
b. Differences in colour, dimensions, and/or other characteristics of natural materials compared to the samples, images, drawings, and/or descriptions of materials supplied (inherent to the manufacturing process and the nature of the materials used);
c. Loss resulting from incorrect installation (non-compliance with the installation instructions of Clou and with the standards of reasonable workmanship);
d. Loss resulting from incorrect maintenance (non-compliance with the maintenance instructions of Clou or, if there are no such instructions, in accordance with the normal standard of care for the relevant Products and types of material);
e. Loss resulting from other than normal use;
f. Normal wear and tear of materials or parts that are subject to normal wear and tear;
g. Signs of use on the following types of material:
   - Aluite (solid surface);
   - Mineral marble;
   - Concrete;
   - Lacquered surfaces;
   - Acrylic (baths);
h. the Buyer can furthermore not rely on any guarantee if it has itself, or via any third party, made changes or carried out repairs to the Products without the prior consent of Clou.
i. outlet products

11.7 A claim under a guarantee lapses if the Buyer has breached its obligations under Article 10 of these General Conditions (obligation to inspect/complain). Article 10 applies in full, with the proviso that section 4 of this article does not apply if Clou provides a guarantee period longer than six months.

Article 12. Returns

Clou will accept returns in the following circumstances:

1) Resulting from an incorrect delivery by Clou;
2) Resulting from a delivery of damaged goods;
3) Resulting from a wrong order or cancellation by the customer (discretionary);
4) Resulting from an exchange of products (discretionary).

12. 1 Resulting from an incorrect delivery by Clou

Returns must satisfy the following conditions:

a Returned goods will not be accepted if these have already been assembled;
b A returned article must be complete, and therefore include all mounting materials such as screws, hinges, and assembly instructions;
c The returned goods must include notice of the invoice number of the incorrectly-delivered goods;
d The goods must be returned in their original, undamaged, and unmarked packaging – i.e. no names, or stickers attached to the packaging;
e Clou will be responsible for transportation.

12.2 Resulting from a delivery of damaged goods

The transportation of all goods from Clou to the delivery address is insured. Any damage must be reported to the insurance company within 24 hours (one day) in accordance with the policy rules. This means that you must report any such damage to Clou within one day (by e-mail). See also Article 7 of our general terms and conditions of delivery, available on our website and referred to in our price lists and our Clou catalogue.

A report of damage must be sent in writing (by e-mail) to Clou, quoting Clou's consignment note number, order number, or packing slip number. We would appreciate you sending us photos taken at distance and close-up. Damaged goods must be kept available for examination by a loss assessor. Once Clou has been notified of the damage, the damaged goods will be collected by Clou or may – after consultation – be destroyed.

Re-deliveries as a result of damage caused in transit will be invoiced normally. You will be credited for the damaged goods once they have been received back.

Please note: any claim for damage caused in transit that is reported late (i.e. later than one working day following delivery) will be rejected by Clou.

To be eligible for crediting the returned goods must satisfy the conditions listed under 12.1 (a) to (e), inclusive.

12.3 Resulting from a wrong order or cancellation by the customer (discretionary)

Returns must satisfy the following conditions:

a Returns are only accepted with the written agreement of Clou. You should use Clou's 'returns form' which you can send by e-mail. The form should include:
   - Description of article;
   - Order or invoice number;
   - Short description of complaint;
   - Date on which the goods will be returned.
b The goods should be returned by the customer at the customer's expense.
c If Clou is to provide the transport, it will charge EUR 35.00 for the service, not including baths;
d For returns on the basis of wrong orders or cancellations, Clou will charge EUR 35.00;
e The original delivery date may not be more than three months before the return date;
f Clou will give credit for the goods within a reasonable period, once the goods have been received and examined by Clou;
g The goods must be returned in their original, undamaged, and unmarked packaging – i.e. no names, or stickers attached to the packaging;
h Returned goods will not be accepted if these have already been assembled;
i A returned article must be complete, and therefore include all mounting materials such as screws, hinges, and assembly instructions;
j The returned goods must include notice of the invoice number of the incorrectly-delivered goods.

12.4 Resulting from an exchange of products (discretionary)

Returns resulting from a wrong order placed by the customer which need to be exchanged also fall under Clou's discretionary provisions. The conditions listed under 12.3, with the exception of condition d., apply here.

The newly delivered product will be invoiced in the usual way. Once the returned goods have been examined and found acceptable, a credit note will be issued.

Article 13. Liability

13.1 The liability of Clou for loss relating to the performance of a Purchase Contract or any other agreement between the Parties, under a guarantee given by Clou or otherwise, is restricted to either the repair or replacement without cost of the delivered Product within a reasonable period of time; or the supply of a Product of equal value of the delivered Product is no longer part of the range offered by Clou; or the giving of credit for net sum invoiced for the delivered Product; or the payment of a sum of compensation taking into account the provisions set out below; whereby the choice of remedy is at the discretion of Clou.

13.2 Clou is not liable for:

- Loss caused by the conduct of a third party, irrespective of whether such third party was engaged by Clou. 'Conduct' here includes any culpable omission;
- Loss resulting from any incorrect installation, incorrect maintenance, or any other than normal use of the Products;
- Installation costs for the replacement of delivered Products (costs of dismantling and installation), unless this is the second or more replacement of the same Product due to the same defect, and the Buyer has complained about it in time and in the correct manner;
- Loss connected with Clou failing to meet an indicated delivery period;
- Indirect loss and consequential loss including, but not limited to, loss to goods other than the delivered Product, loss of profits, missed savings, loss due to business stagnation, or loss resulting from contracts with third parties that in any way, directly or indirectly, arise from or are connected with the Products;

- Loss connected with the termination of a contract between the Parties.

13.3 The total liability of Clou to compensate the Buyer under any head of claim is in all cases limited to the amount paid out in the relevant claim under the liability insurance cover of Clou, plus any insurance excess. Clou has liability insurance. The insurance cover has limitation and exclusion clauses, and an Insurance excess. Copies of the policies will be sent to the Buyer on request. If the liability insurance does not pay out in respect of any claim, the total liability of Clou is limited to the net amount invoiced for the delivery of the relevant Product.

13.4 The Buyer indemnifies Clou against any third-party claim that in any way, directly or indirectly, arises from or is connected with the performance of a Purchase Contract or any other agreement between the Parties, including an indemnity for all costs, including the costs of legal representation, incurred by Clou as a result of any such third-party claim.

13.5 If it is established that loss suffered by the Buyer is the result of any deliberate act or act of gross negligence by Clou or any of its managerial staff then Clou is not entitled to rely on any exclusion or limitation of its liability as set out in this article.

13.6 The exclusions and limitations of Clou's liability as set out in this article do not apply to any mandatory-law product liability to consumers (Book 6 Articles 185 to193 of the Dutch Civil Code).

Article 14. Force majeure

14.1 The term 'force majeure' includes all external, non-attributable situations over which a Party has no control that prevent the performance of that Party's obligations under a Purchase Contract to the other Party or which make it unreasonable to expect this party to comply with such obligations.

14.2 Force majeure on which Clou may rely includes, but is not limited to: fire, war, terrorist act or the threat thereof, a strike by, or sickness of, personnel, a general lack of raw materials, business stoppages by suppliers and other third parties on which Clou depends, government measures, serious dangers to human health such as serious illnesses or viruses, general disruption in the supply of energy, and general transport problems.

14.3 If a Party is prevented by force majeure from complying with any of its obligations under a Purchase Contract, such Party is entitled to suspend these obligations for as long as the force majeure continues. The impeded Party must notify the other Party as soon as possible In Writing about the nature and extent of the force majeure, the obligations that cannot thereby be performed, and, where possible, the expected duration of the force majeure.

14.4 No reliance may be placed on force majeure in relation to any payment obligation.

14.5 In the event of continuing force majeure (longer than two months) that impedes either Party, either may terminate the Purchase Contract that is affected by the force majeure by court proceedings or otherwise without thereby incurring any liability to compensate the other Party. Termination without court proceedings requires notice sent In Writing to the other Party. If at the time of termination of the Purchase Contract Clou has satisfied part of its obligation to supply Products under the terminated Purchase Contract, Clou is entitled to be paid for the delivered Products and to invoice for these separately.

Article 15. Termination

15.1 A Purchase Contract cannot be terminated by notice.

15.2 Other agreements between the Parties, such as a distribution agreement, may – if they are for a fixed term – be terminated at the end of that fixed term subject to a notice period of at least three months. No reason for termination is necessary. If notice is not given in time, a fixed-term distribution agreement will be automatically extended by the same term as its original fixed term. A fixed-term distribution agreement cannot be terminated before the end of the fixed term except in the following situations:

- by Clou, with immediate effect – i.e. without any notice period – if the Buyer, acting as distributor, sells the Products via, or sells them on to, third-party websites including Marktplaats.nl, Ebay.com, Bol.com, or Amazon.com, and/or if the Buyer, acting as distributor, sells the Products to a retailer not recognized by Clou;
- by either Party, with immediate effect – i.e. without any notice period – if the other Party becomes insolvent or applies for a moratorium.

15.3 A distribution agreement entered into by the Parties for an indefinite period may be terminated by either Party subject to a notice period of at least six months.

15.4 Notice to terminate must be sent In Writing to the other Party.

15.5 During the notice period of a distribution agreement Clou need only accept orders from the Buyer, acting as distributor, insofar as such orders do not exceed the usual purchase volume and the delivery date falls before the termination date of the distribution agreement.

15.6 Following termination of a distribution agreement:

- the Buyer, acting as distributor, will cease to be identified as a Clou dealer on Clou's website, and in other advertising communications issued by Clou;
- the Buyer may no longer present itself as a Clou distributor;
- the Buyer, acting as distributor, must permanently cease the sale of the Products and the use of the brand names of Clou;
- the Buyer, acting as distributor, must return the images and other promotional materials supplied by Clou;
- Clou is entitled to buy back from the Buyer, acting as distributor, the remaining stock of Products or showroom products in return for repayment of the purchase price paid by the Buyer, less 30%.

15.7 On termination of a distribution agreement, irrespective of the means of, and reason for, termination, the Buyer, acting as distributor, is not entitled to compensation for goodwill, loss of income, expenses incurred, investments made, or other form of loss.

15.8 Apart from the right of either Party to terminate the Purchase Contract in the event of continuing force majeure (Article 14.5 of these General Conditions) the Buyer expressly, unconditionally, and irrevocably waves the right to terminate in whole or in part, through court proceedings or otherwise, any Purchase Contract or other agreement with Clou.

15.9 The Buyer expressly, unconditionally, and irrevocably waves the right to nullification in whole or in part, through court proceedings or otherwise any Purchase Contract or other agreement with Clou or to make any claim for removal of disadvantageous effects.

15.10 Termination of a Purchase Contract or other agreement by Clou otherwise than on the basis of continuing force majeure (Article 14.5 of these General Conditions) requires there to be a significant breach of the performance by the Buyer of any of its obligations under said Purchase Contract or other agreement and, insofar as compliance by the Buyer is not temporarily or permanently impossible, the Buyer is in breach of contract. In such a case, Clou may terminate in whole or in part, through court proceedings or otherwise any such Purchase Contract or other agreement. Notice of termination without issue of court proceedings must be sent In Writing to the Buyer.

Article 16. Brand names, images and other promotional materials

16.1 Clou is the sole, exclusive owner of, and party legally entitled to, inter alia, its brands, (brand names, brand images, or a combination thereof), trade names, domain names, all inventions, designs, models and drawings of the Products, whether or not registered, and of the image and other promotional materials supplied by Clou. The Buyer acknowledges and respects the exclusive rights of Clou and will not infringe any of these rights.

16.2 A Buyer that also has a distribution agreement with Clou may, during the term of such a distribution agreement, make use of the Clou brands and the image and other promotional materials provided by Clou for the sole purpose of promoting and the retail sale of the Products. In its promotion and retail sale of the Products the Buyer may not use any other brands than those of Clou. The Buyer will comply strictly with the guidelines and instructions of Clou.

16.3 It is prohibited for a Buyer that also has a distribution agreement with Clou to promote and sell retail the Products using brand names other than those of Clou, nor to use any image or other promotional materials other than the original promotional materials provided by Clou. The Buyer may not alter or copy any image and other promotional materials supplied by Clou.

16.4 A Buyer that also has a distribution agreement with Clou may not use the brand names, and image or other promotional materials of Clou in any way that could be damaging to the distinctiveness, or the reputation or goodwill, or the business and trade name of Clou.

16.5 A Buyer that also has a distribution agreement with Clou may not in any way copy, or engage others to copy, the Products, nor use or register any mark, trade name, or domain name that is similar to any mark, trade name, or domain name of Clou in a way that could cause confusion or that constitutes deception.

16.6 If the Buyer breaches any of its obligations in this article it will thereby be in attributable breach to Clou liable to pay Clou an immediately demandable penalty of €10,000.00 per breach (a spur to compliance) plus an immediately demandable penalty of €1,000.00 per day (stipulated amount of loss) for each day that the breach continues, irrespective of the reason for the breach. These penalties are immediately payable without the need to first serve notice of demand, and without prejudice to all other rights accruing to Clou under these General Conditions and the law. As soon as the penalty is owed, the Buyer is liable to interest thereon at the statutory commercial rate pursuant to Book 6 Article 119a of the Dutch Civil Code, without the need to first serve notice of demand for the same.

Article 17. Error

All product information on the website, catalogues, price lists, Confirmations of Order, and all other documentation provided by Clou is without prejudice to any printing error and obvious mistake, by which Clou is not bound.

Article 18. Forum

18.1 All Purchase Contracts, all other agreements between the Parties, and all current and future obligations not being contractual obligations, such obligations arising under law, are governed by Dutch law. The scope of the Vienna Sales Convention is not excluded by the Parties.

Article 19. Resolution of disputes

19.1 If the Buyer is located within the EU, the Court Limburg for the district of Maastricht, the Netherlands, has exclusive jurisdiction to adjudicate on any dispute arising from, or connected with, a Purchase Contract or other agreement between the Parties.

19.2 If the Buyer is located outside the EU, any dispute arising from, or connected with, a Purchase Contract or other agreement between the Parties, will be exclusively adjudicated in accordance with the Arbitration Rules of the International Chamber of Commerce by three arbitrators appointed in accordance with the said Rules. The arbitration shall be conducted in the Dutch language. The arbitration venue shall be in Sittard, the Netherlands. The arbitration shall be conducted in accordance with Dutch law (Article 17 of these General Conditions). Any dispute shall be treated in the strictest confidence. The Parties and all other parties directly or indirectly involved are bound by a duty of confidentiality, except insofar as disclosure is required by law or follows from any agreement between the Parties.

Correspondance
Postbus 22170
6360AD Nuth
Pays-Bas

Bureaux / Entrepôt
Thermiekstraat 1
6361 HB Nuth
Pays-Bas

T 00 31 (0)45 524 56 56
info@clou.nl
www.clou.nl

Relation bancaire
ABN AMRO Amsterdam [Pays-Bas]
Code Iban: NL06ABNA0604529090
Code Swift: ABNANL2A

Conditions générales de Clou B.V. version 2025/01

Article 1. Définitions
Les mots suivants repris dans les présentes conditions générales et commençant par une majuscule ont la signification suivante :
a. « Clou » : la société à responsabilité limitée de droit néerlandais Clou B.V., établie statutairement à Nuth, ayant ses bureaux à l'adresse 6361 HB Nuth, Thermiekstraat 1, immatriculée au registre du commerce et des sociétés de la Chambre de commerce et d'industrie néerlandaise sous le numéro 14046498.
b. « Contrat d'achat » : le contrat conclu entre Clou et l'acheteur par lequel l'acheteur achète des Produits à Clou et Clou vend et livre des Produits à l'acheteur.
c. « Acheteur » : la partie qui n'est pas un consommateur et qui conclut un Contrat d'achat avec Clou.
d. « Commande » : une commande de l'Acheteur adressée à Clou.
e. « Confirmation de commande » : une confirmation écrite par Clou d'une Commande de l'Acheteur.
f. « Partie » : Clou ou l'Acheteur.
g. « Parties » : Clou et l'Acheteur.
h. « Produits » : les produits sanitaires qui sont vendus par Clou.
i. « Par écrit » : dans un document (notamment un contrat) signé par les Parties, par courrier (recommandé), par fax, par e-mail.
j. « Conditions » : les présentes conditions générales.

Article 2. Applicabilité des conditions générales
2.1. Les Conditions s'appliquent à tous les Contrats d'achat et autres contrats conclus entre Clou et l'Acheteur.
2.2. L'Acheteur accepte l'applicabilité des Conditions sans réserve et à l'exclusion de ses propres conditions générales. Un renvoi à l'applicabilité de conditions générales de l'Acheteur n'a aucun effet et Clou rejette expressément et intégralement l'applicabilité des conditions générales de l'Acheteur.
2.3. En cas d'inconciliabilité d'une disposition figurant dans la Confirmation de commande avec une disposition des Conditions en ce sens que ces dispositions ne peuvent pas exister en parallèle, la disposition figurant dans la Confirmation de commande est applicable. Une disposition conclue d'une autre manière expressément et Par écrit entre les Parties, qui est en contradiction avec une disposition des Conditions, prévaut aussi sur cette disposition des Conditions.
2.4. Clou est habilité à modifier les Conditions. Clou informera l'Acheteur Par écrit d'une telle modification en mentionnant la date de prise de cours et en lui envoyant les conditions générales modifiées. À partir de la date de prise de cours, les conditions générales modifiées sont applicables et l'Acheteur y est lié. Cela vaut également pour les Contrats (d'achat) existants.

Article 3. Commandes, réalisation et modification du Contrat d'achat
3.1 Une Commande est passée Par écrit.
3.2 Les commandes dont la date de livraison est supérieure à 6 mois à compter de la date de la Commande ne sont pas acceptées.
3.3 Un Contrat d'achat – conclu ou non dans le cadre d'un contrat de distribution existant entre les Parties – est réalisé au moment où Clou envoie une Confirmation de commande par e-mail ou d'une autre manière à l'Acheteur.
3.4 L'Acheteur est tenu de contrôler, immédiatement après réception, l'exactitude de la Confirmation de commande, et de notifier Par écrit les erreurs éventuelles à Clou au plus tard dans un délai de 2 jours ouvrables, faute de quoi la Confirmation de commande sera réputée mentionner correctement et complètement la Commande, et l'Acheteur y sera tenu.
3.5 Si l'Acheteur souhaite modifier le Contrat d'achat après sa réalisation, l'Acheteur doit le signaler Par écrit à Clou dans les délais impartis. Clou annonce Par écrit à l'Acheteur que la modification est acceptée et lui indique sous quelles conditions (par exemple une modification de prix).

Article 4. Produits, caractéristiques de produits, instructions de montage, prescriptions d'entretien et usage
4.1 Les échantillons, photos, dessins et descriptions de matériaux transmis par Clou à l'Acheteur ont pour but de permettre d'établir la qualité moyenne des Produits.
4.2 La plupart des Produits sont constitués de matériaux naturels tels que la céramique, le marbre, l'aluite, le béton, le basalte et le bois. Par conséquent, la couleur et/ou la dimension et/ou d'autres propriétés peuvent présenter des différences par rapport à la couleur et/ou la dimension et/ou d'autres propriétés d'échantillons, de photos, de dessins et de descriptions de matériaux transmis. Cela est inhérent au processus de production et à la nature des matériaux utilisés.
4.3 L'Acheteur doit (faire) installer les Produits avec soin, conformément aux instructions de montage de Clou et aux exigences d'un travail dûment et correctement exécuté. Les instructions de montage figurent sur le site Internet de Clou (www.clou.nl sous la rubrique Produits Clou et dans la description du produit concerné) et sont fournies avec les Produits.
4.4 L'Acheteur doit (faire) entretenir les Produits avec soin, conformément aux prescriptions d'entretien de Clou ou, s'il n'y en a pas, conformément à ce qui est d'usage pour les Produits et les sortes de matériaux concernés. Les instructions d'entretien figurent sur le site Internet de Clou (www.clou.nl sous la rubrique Produit et dans la description du produit concerné) et dans le catalogue/la liste des prix de Clou.
4.5 Clou a le droit de modifier les Produits ainsi que leurs spécifications et leurs propriétés comme bon lui semble. Ce droit englobe le droit de commercialiser de nouvelles versions d'un Produit et de retirer certains Produits ou certains éléments de ces Produits de son assortiment.

Article 5. Prix et modification de prix
5.1 Les prix indiqués s'entendent en euros (€) et hors TVA et autres frais, comme les frais liés au transport et les frais d'importation et d'exportation.
5.2 Clou peut modifier les prix des Produits. Clou annoncera une modification de prix Par écrit au moins 3 mois avant l'introduction de cette modification.
5.3 Si, pendant la période située entre l'envoi de la Confirmation de commande et la livraison des Produits, Clou augmente le prix des Produits suite à une hausse (d'un ou plusieurs) des éléments de coûts, comme les coûts de matériaux, coûts de production, coûts liés au transport, taxes et autres prélèvements (douaniers) et cours de devises étrangères, Clou aura le droit de facturer cette augmentation à l'Acheteur, si plus de 3 mois séparent la date de Commande de la date de livraison.
5.4 Les modifications demandées par l'Acheteur et acceptées par Clou dans le Contrat d'achat/l'exécution du Contrat d'achat (voir article 3.5) peuvent entraîner une modification de prix.

Article 6. Paiement et sûreté
6.1 Clou peut réclamer un acompte complet ou partiel.
6.2 Les factures pour lesquelles un acompte est demandé doivent être payées dans les 5 jours suivant la date de facturation, les autres factures dans les 30 jours qui suivent la date de facturation.
6.3 Le paiement doit advenir par le biais d'un virement en euros (€) vers le compte bancaire indiqué par Clou sur la facture.
6.4 S'il est convenu d'accorder une réduction de prix en cas de paiement, on y procédera selon la manière décrite par Clou.
6.5 Les délais de paiement sont des délais obligatoires. Si un délai de

paiement est dépassé, l'Acheteur est considéré en défaut, de plein droit et sans mise en demeure. L'Acheteur est alors redevable envers Clou d'un intérêt d'1 % par mois sur le montant restant et d'une indemnité pour frais extra-judiciaires et frais judiciaires. L'indemnité pour frais extra-judiciaires s'élève à 15 % du montant restant avec un minimum 150,00 €. Si les frais extra-judiciaires réellement engagés sont plus élevés, l'Acquéreur est alors redevable de ces frais extra-judiciaires réels. L'indemnité pour frais judiciaires équivaut au montant des frais d'instance réellement engagés, dont le droit de greffe, les frais d'avocat et les frais d'huissier. Si l'Acheteur ne paye pas le montant dû (sous forme d'acompte) dans les délais impartis, Clou peut en outre suspendre ses obligations ou dissoudre intégralement ou partiellement le Contrat d'achat.

6.6 L'Acheteur est tenu de fournir à Clou, dès la première demande de Clou à cet effet, une sûreté suffisante sous la forme demandée par Clou et selon la manière requise par Clou, pour l'exécution de toutes les obligations de paiement existantes et futures de l'Acheteur envers Clou en vertu de tout Contrat d'achat. Tant que l'Acheteur n'a pas fourni la sûreté requise, Clou peut suspendre ses obligations.

Article 7. Suspension et compensation

7.1 L'Acheteur renonce expressément, irrévocablement et inconditionnellement aux compétences de compensation et de suspension lui revenant.

7.2 Clou a un droit de compensation dans les cas dans lesquels le Code civil néerlandais l'autorise (article 6:127 du Code civil néerlandais et suivant(s)), étant entendu que, par dérogation à cela, l'exigence de redevabilité réciproque n'est pas valable.

7.3 Clou a un droit de suspension dans les cas où le Code civil néerlandais l'autorise (article 6:52 du Code civil néerlandais et suivant(s), article 6:262 du Code civil néerlandais et suivant(s)), étant entendu que, par dérogation à cela, Clou peut, en cas d'exécution partielle ou inadéquate par l'Acheteur, suspendre intégralement ses obligations.

Article 8. Livraison

8.1 Si l'Acheteur est établi au sein de l'UE, Clou livre les Produits conformément aux Incoterms® 2020 DAP au lieu de destination convenu (repris dans la Confirmation de commande), étant entendu que, par dérogation à ces Incoterms® 2020 DAP, l'Acheteur est, en cas de livraison en dehors des Pays-Bas, de la Belgique et du Luxembourg, redevable envers Clou des coûts liés au transport suivants :

- 25,00 € hors TVA pour une commande < 250,00 € hors TVA. à l'exception de l'Allemagne 15,00 € hors TVA pour une commande < 250,00 € hors TVA.
- Baignoire simple 100,00 € hors TVA.
- Baignoire double 300,00 € hors TVA.

8.2 Au moment de la livraison, Clou contribue, conformément aux Incoterms® 2020 DAP, au transport des Produits vers le lieu de livraison convenu. Pour ce faire, Clou a conclu une assurance transport procurant une couverture mondiale.

8.3 Si l'Acheteur est établi en dehors de l'UE, Clou livre les Produits EXW (« départ usine ») selon les Incoterms® 2020 Thermiekstraat 1, 6361 HB Nuth (Pays-Bas).

8.4 Clou indique le plus précisément possible dans la Confirmation de commande le délai de livraison prévu. Clou déploie les efforts nécessaires pour respecter le délai de livraison indiqué. Cependant, les délais de livraison indiqués sont seulement indicatifs et ne sont donc jamais obligatoires. Si Clou prévoit que le délai de livraison indiqué ne pourra pas être respecté, Clou en avertira l'Acheteur dans les plus brefs délais, en mentionnant la date de livraison prévue.

8.5 L'Acheteur est tenu de prélever immédiatement les Produits au moment de la livraison.

Article 9. Réserve de propriété

9.1 Les Produits livrés continuent d'appartenir à Clou jusqu'à ce que l'Acheteur ait entièrement rempli ses obligations de paiement en vertu de tout Contrat d'achat conclu avec Clou, y compris toutes créances relatives au manquement à l'obligation d'exécuter un tel contrat.

9.2 L'Acheteur est tenu d'assurer les Produits livrés et de les conserver avec la diligence requise et en tant que possessions reconnaissables de Clou, et doit les entreposer sans en retirer ni transformer les signes de marque ou les marques d'identification.

9.3 Si l'Acheteur manque à toute obligation quelconque de paiement, Clou a le droit de reprendre les Produits livrés. L'Acheteur est tenu de donner à Clou ou à un tiers désigné par Clou l'occasion de les reprendre, et d'indemniser Clou des coûts engagés pour la reprise des Produits.

Article 10. Devoir d'examen et de plainte

10.1 L'Acheteur est tenu de faire examiner/d'examiner les Produits immédiatement après leur livraison, afin d'établir si les Produits répondent aux conditions du Contrat d'achat.

10.2 L'Acheteur est tenu de (faire) mentionner en détail les vices apparents et/ou les dommages apparents que présentent des Produits livrés sur le bulletin d'expédition et le bon de livraison, et doit les notifier Par écrit à Clou, au plus tard 24 heures après la livraison, en mentionnant le numéro de commande et en fournissant un relevé précis de la nature et de l'importance des vices, accompagné de photos les étayant.

10.3 Au plus tard 5 jours ouvrables après que l'Acheteur a découvert ou, lors d'un examen correct et adéquat effectué en temps utile, aurait raisonnablement dû découvrir d'autres vices et/ou dommages à des Produits livrés, l'Acheteur doit les notifier Par écrit à Clou, en mentionnant le numéro de commande et en lui transmettant un relevé précis de la nature et de l'importance des vices établis, accompagné d'images (photos et/ou vidéos) les étayant.

10.4 La notification d'une plainte concernant des Produits livrés que Clou reçoit plus de 6 mois après la livraison est considérée comme tardive, indépendamment du moment auquel l'Acheteur a découvert ou aurait raisonnablement dû découvrir les prétendus vices des et/ou dommages aux Produits, à moins que Clou n'ait accordé un délai de garantie de plus de 6 mois (article 11.7 des Conditions).

10.5 L'Acheteur est tenu de donner à Clou l'occasion d'examiner immédiatement le bien-fondé d'une plainte et d'y prêter tout le concours raisonnablement nécessaire.

10.6 Clou répondra aux plaintes Par écrit.

10.7 Si une plainte conduit à une visite d'entretien par Clou, Clou contacte l'Acheteur afin de fixer un rendez-vous.

10.8 Si une plainte conduit à un renvoi d'un/de Produit(s) livré(s), Clou envoie alors à l'Acheteur un formulaire de retour mentionnant la date de prélèvement du/des Produit(s) livré(s) et le nom du transporteur. Cela s'effectue aux risques et périls de Clou. Les Produits retournés doivent être propres, complets, emballés dans l'emballage d'origine et accompagnés d'une copie de la facture. Faute de quoi, la plainte n'est plus prise en charge et Clou n'est pas tenu responsable. Les frais engagés sont pour le compte de l'Acheteur.

10.9 Si Clou estime qu'une plainte n'est pas fondée, les frais engagés par Clou, tels que les frais d'une visite d'entretien et les frais d'un retour, sont facturés à l'Acheteur.

10.10 Si l'Acheteur ne s'est pas plaint dans les délais impartis et/ou selon le mode de plainte correct, ou si l'Acheteur ne donne pas immédiatement l'occasion à Clou d'examiner le bien-fondé d'une plainte et/ou n'y prête pas tout le concours raisonnablement nécessaire, l'Acheteur ne pourra plus invoquer de vices des Produits livrés, et chaque créance et chaque argument de défense réellement fondé sur ces vices échoira.

Article 11. Garantie

11.1 Les Produits ont été conçus, développés et produits le plus consciencieusement possible.

11.2 Clou garantit la qualité des produits suivants :

Catégorie I, pendant 2 ans :

- Accessoires InBe ;
- Lave-mains InBe et sets de lave-mains InBe ;
- Robinets InBe ;
- Toilettes InBe ;
- Baignoires InBe ;
- Meubles InBe et sets de meubles InBe ;
- Bondes de vidange, siphons et robinets d'arrêt équerre, à l'exception de la marque MiniSuk ;
- Toilettes smart / douche / lavant ;
- Intérieurs de robinets en céramique .

Catégorie II, pendant 3 ans :

- Meubles de salle de bains Clou ;
- Miroirs Clou ;
- Baignoires Clou ;
- Lave-mains Clou en aluite (surface solide) et en marbre minéral ;
- Lavabos Clou en aluite (surface solide) et en marbre minéral ;
- Accessoires Clou .

Catégorie III, pendant 5 ans :

- Toilettes et sièges de WC Clou ;
- Lave-mains Clou en céramique ;
- Lavabos Clou en céramique.

Catégorie IV, pendant 10 ans :

- Robinets Clou ;
- Siphons MiniSuk.

11.3 Le délai de garantie commence à courir le jour de livraison du Produit.
11.4 Clou n'accorde aucune garantie sur les Produits suivants :
Catégorie V :
- Perlators (régulateurs de jet) de robinets ;
- Bagues et joints toriques en caoutchouc ;
- Pièces d'accessoires comme les porte-savons et les gobelets ;
- Brosses de sets de brosse WC ;
- Pompes de distributeurs de savon ;
- Flacons intérieurs et boîtes ;
- Plaques en verre et planchettes ;
- Lampes d'éléments d'éclairage ;
- Capteurs.

11.5 Clou n'accorde en outre aucune garantie sur les Produits suivants:
Catégorie VI :
- Lavabos et lave-mains en aluite (surfaces solides) ;
- Lavabos et lave-mains en béton ;
- Lavabos et lave-mains en marbre minéral,

s'ils ont été installés dans des espaces publics. Ces sortes de matériaux ne sont pas destinées à être utilisées dans des espaces publics. Clou recommande d'utiliser exclusivement des lavabos et des lave-mains en céramique dans des espaces publics.

11.6 La garantie ne couvre pas :
a. Les dommages dus au transport en cas de livraison EXW (départ d'usine) ;
b. Les différences de couleur et/ou de dimension et/ou de propriétés diverses de matériaux naturels par rapport à des échantillons, photos, dessins et/ou descriptions de matériaux transmis (inhérentes au processus de production et à la nature des matériaux utilisés) ;
c. Les dommages résultant d'un montage incorrect (non conforme aux instructions de montage de Clou et aux exigences d'un travail dûment et correctement exécuté) ;
d. Les dommages résultant d'un entretien inapproprié (non conforme aux prescriptions d'entretien de Clou ou, s'il n'y en a pas, non conforme à ce qui est d'usage pour les Produits et les matériaux concernés) ;
e. Les dommages résultant d'un usage différent de l'usage normal ;
f. L'usure normale de matériaux ou de pièces qui font l'objet d'une usure normale ;
g. Les traces d'utilisation sur les matériaux suivants :
- Aluite (surfaces solides) ;
- Marbre minéral ;
- Béton ;
- Des surfaces laquées ;
- Acrylique (baignoires) ;

h. L'Acheteur ne peut pas non plus invoquer de garantie s'il a apporté des modifications et/ou effectué des réparations, ou a fait apporter des modifications ou fait effectuer des réparations aux Produits par un tiers, sans que Clou l'ait autorisé au préalable.
i. produits outlet

11.7 Un droit à une garantie échoit si l'Acheteur n'a pas rempli ses obligations aux termes de l'article 10 des Conditions (devoir d'examen et/ou devoir de plainte). L'article 10 des Conditions reste en vigueur, étant entendu que l'article 10.4 n'est pas valable si un délai de garantie de plus de 6 mois a été accordé par Clou.

Article 12. Retours

Il existe plusieurs types de retours :
1) Retour en raison d'une erreur de livraison de Clou ;
2) Retour en raison d'articles endommagés ;
3) Retour en raison d'une erreur de commande ou d'une annulation du client (sur accord de Clou) ;
4) Retour en raison d'un échange (sur accord de Clou).

12.1 Retour en raison d'une erreur de livraison de Clou
Le retour est soumis aux conditions suivantes :
a Les produits qui ont été montés ne peuvent en aucun cas être retournés ;
b Les articles retournés doivent être complets, en ce compris les accessoires de fixation fournis, tels que les vis et charnières, ainsi que les instructions de montage ;
c Le client doit rappeler dans son envoi retour le numéro de facture correspondant aux articles concernés ;
d Les articles concernés doivent être retournés dans l'emballage d'origine intact (non endommagé et exempt d'étiquettes et autres écritures) ;
e Le transport est à la charge de Clou.

12.2 Retour en raison d'articles endommagés
Tous les articles sont assurés pendant le transport entre les infrastructures de Clou et l'adresse de livraison. Tout éventuel dommage doit être signalé dans les 24 heures (1 jour ouvrable) conformément aux directives de la compagnie d'assurance, ce qui signifie que vous devez également signaler le dommage en question à Clou (par courriel) dans ce même délai. À cet égard, nous vous invitons également à consulter l'article 7 de nos conditions de livraison, disponibles sur notre site internet et mentionnées dans notre catalogue et notre liste de prix.
Tout éventuel dommage doit être signalé à Clou par écrit par le biais d'un courriel dans lequel le client est tenu de mentionner le numéro de lettre de transport, le numéro de commande ou le numéro de bon de livraison de Clou. Des photos (gros plan et plan large) du dommage en question sont également les bienvenues. Les articles endommagés doivent être conservés en vue d'une éventuelle expertise. Les articles endommagés ne peuvent être retournés ou détruits qu'avec l'accord préalable de Clou.
Les nouvelles livraisons effectuées dans le cadre du remplacement des articles endommagés seront facturées normalement, puis remboursées au client après réception des articles concernés par Clou.
Attention : les dommages signalés après le délai imparti (à savoir 1 jour ouvrable après la livraison) ne seront pas pris en considération.
Pour que le client puisse prétendre à un remboursement, le retour doit satisfaire aux conditions a) à e) énoncées au point 12.1.

12.3 Retour en raison d'une erreur de commande ou d'une annulation du client (sur accord de Clou)
Les conditions suivantes sont d'application :
a Un tel retour n'est possible qu'avec l'accord écrit de Clou et moyennant l'envoi d'un formulaire de retour (qui peut être fourni au client par courriel) reprenant les données suivantes :
- Description des articles concernés ;
- Numéro de commande ou de facture ;
- Brève description du problème ;
- Date d'envoi des articles concernés ;

b Les articles doivent être renvoyés par le client aux frais de celui-ci ;
c Tout transport devant être pris en charge par Clou fera l'objet d'une facture de 35 euros (sauf si l'article concerné est une baignoire) ;
d Clou facturera 35 euros au client pour chaque retour effectué en raison d'une erreur de commande ou d'une annulation ;
e Le retour n'est possible que si les articles concernés ont été livrés moins de 3 mois auparavant ;
f Clou procèdera au remboursement dans un délai raisonnable après avoir reçu et examiné les articles concernés ;
g Les articles concernés doivent être retournés dans l'emballage d'origine intact (non endommagé et exempt d'étiquettes et autres écritures) ;
h Les produits qui ont été montés ne peuvent en aucun cas être retournés ;
i Les articles retournés doivent être complets, en ce compris les accessoires de fixation fournis tels que les vis et charnières, ainsi que les instructions de montage ;
j Le client doit rappeler dans son envoi retour le numéro de facture correspondant aux articles concernés.

12.4 Retour en raison d'un échange (sur accord de Clou)
Les articles que le client souhaite échanger en raison d'une erreur de commande ne peuvent être retournés que sur accord de Clou. Les conditions énoncées au point 12.3 sont alors d'application, à l'exception de la condition d).
Les nouveaux produits seront facturés normalement, et une note de crédit sera émise après examen des articles retournés.

Article 13. Responsabilité
13.1 La responsabilité de Clou pour les dommages liés à l'exécution d'un Contrat d'achat et/ou de tout autre contrat conclu entre les Parties, en vertu ou non d'une garantie accordée par Clou, est limitée à la réparation ou au remplacement gratuit(e) dans un délai raisonnable, à la discrétion de Clou, du Produit livré ou d'un produit similaire, si le Produit livré ne fait plus partie de l'assortiment de Clou, à l'opération consistant à créditer le compte de l'Acheteur du montant net facturé pour le Produit livré, ou au paiement de dommages et intérêts en considération des dispositions mentionnées ci-après.

13.2 Clou n'est pas responsable :
- Des dommages dus à des comportements de tiers, indépendamment du fait que ce soit Clou qui ait ou non fait appel à ces tiers. On entend également par comportements, une négligence (imputable à ces tiers) ;
- Des dommages résultant d'un montage inapproprié, d'un entretien inapproprié et d'un usage différent de l'usage normal des Produits ;
- Des frais d'installation pour le remplacement de Produits livrés (frais de démontage et de montage), à moins qu'il s'agisse d'un deuxième remplacement ou d'un remplacement du même Produit effectué après le deuxième remplacement en raison du même vice, et que l'Acheteur se soit plaint à ce sujet dans les délais impartis et selon le procédé correct ;
- Des dommages liés au dépassement d'un délai de livraison indiqué par Clou ;
- Des dommages indirects et des dommages consécutifs dont, notamment mais pas exclusivement, des dommages survenus à d'autres biens que le Produit livré, un manque à gagner, des économies manquées, des dommages causés par une stagnation économique, des dommages résultant de revendications de tiers qui découlent, de quelque manière que ce soit, directement ou indirectement, ou sont liés aux Produits ;
- Des dommages relatifs à la résiliation d'un contrat conclu entre les Parties.

13.3 L'obligation totale de dédommagement de Clou envers l'Acheteur, qu'elle qu'en soit la raison, est toujours limitée au montant alloué à ce titre dans le cadre de l'assurance de responsabilité civile des entreprises de Clou, augmenté de la franchise due par Clou. Clou dispose d'une assurance de responsabilité civile des entreprises. La couverture s'accompagne de limitations et d'exclusions, ainsi que d'une franchise. À la demande de l'Acheteur, les contrats d'assurance lui sont envoyés. Si l'assurance de responsabilité civile des entreprises de Clou n'effectue pas de versement, la responsabilité totale sera alors limitée au montant net de la facture pour la livraison du Produit concerné.

13.4 L'Acheteur garantit Clou contre toutes revendications de tiers qui découlent ou sont liées, directement ou indirectement, à l'exécution d'un Contrat d'achat et/ou de tout autre contrat conclu entre les Parties, dispensant aussi l'Acheteur de tous frais, dont les frais d'assistance judiciaire que Clou doit engager suite à ces revendications.

13.5 S'il est établi que les dommages subis par l'Acheteur résultent d'un acte volontaire, d'une faute grave ou d'une imprudence délibérée de Clou ou de cadres employés dans son entreprise, Clou ne pourra pas invoquer les exclusions et les limitations de sa responsabilité reprises au présent article.

13.6 Les exclusions et les limitations de la responsabilité de Clou reprises au présent article ne sont pas valables pour la responsabilité impérative du fait de produits défectueux envers des consommateurs (articles 6:185 à 6:193 inclus du Code civil néerlandais).

Article 14. Force majeure

14.1 On entend par force majeure toutes circonstances externes non imputables sur lesquelles une Partie ne peut exercer aucune influence, et qui empêchent l'exécution par cette Partie de ses obligations, en vertu d'un Contrat d'achat, envers l'autres Partie ou qui font que l'exécution de ces obligations ne peut raisonnablement pas être exigée de cette Partie.

14.2 Sont notamment considérés comme une force majeure dans le chef de Clou, mais pas exclusivement : un incendie, une guerre, un acte de terrorisme et une menace de terrorisme, des grèves ou une maladie de membres du personnel, un manque général de matières premières, une stagnation chez des sous-traitants et d'autres tiers dont Clou dépend, des mesures prises par des pouvoirs publics, des risques substantiels pour la santé humaine, comme l'apparition d'une maladie ou d'un virus grave, des pannes générales des dispositifs de fourniture d'énergie et des problèmes généraux de transport.

14.3 Si une force majeure empêche une Partie d'exécuter une ou plusieurs de ses obligations découlant d'un Contrat d'achat, cette Partie a alors le droit de suspendre ces obligations aussi longtemps que perdure la force majeure. La Partie qui subit la force majeure est tenue d'informer, dans les plus brefs délais, l'autre Partie concernant la nature et le contenu de la force majeure, les obligations d'exécution qu'elle est dans l'impossibilité de remplir et, dans la mesure du possible, la durée prévue de la force majeure.

14.4 En ce qui concerne une obligation de paiement, la force majeure ne peut jamais être invoquée.

14.5 En cas de force majeure persistante (d'une durée de plus de 2 mois) dans le chef de l'une des Parties, chacune des Parties peut dissoudre le Contrat d'achat qui est touché par la force majeure par voie judiciaire ou extra-judiciaire, sans que cela n'entraîne une obligation de dédommager l'autre Partie. Une dissolution extra-judiciaire doit intervenir au moyen d'une déclaration à cet effet transmise par e-mail ou par courrier (recommandé) à l'autre partie. Si, au moment de la dissolution du Contrat d'achat, Clou a partiellement rempli son obligation (de livraison) découlant du Contrat d'achat dissous, Clou aura le droit de bénéficier du paiement des Produits livrés et sera autorisé à les facturer séparément.

Article 15. Résiliation, dissolution et annulation

15.1 Un Contrat d'achat ne peut pas être résilié.

15.2 D'autres contrats entre les Parties, comme un contrat de distribution, peuvent, s'ils ont été conclus pour une durée déterminée, être résiliés à la date de fin par chacune des Parties, en tenant compte d'un délai de préavis d'au moins 3 mois. Cette résiliation n'a pas besoin d'être justifiée. Sauf s'il est résilié en temps utile, un contrat de distribution conclu pour une durée déterminée est renouvelé tacitement pour la même durée que celle pour laquelle il a été conclu. Un contrat de distribution conclu pour une durée déterminée ne peut pas être résilié anticipativement, sauf dans les cas suivants :
- par Clou immédiatement, donc sans tenir compte d'un délai de préavis : si l'Acheteur, qui est également distributeur, vend les Produits via ou revend les Produits à des sites Internet de tiers, dont Marktplaats.nl, Ebay.com, Bol.com, Amazon.com, et/ou si l'Acheteur, qui est également distributeur, vend les Produits à des revendeurs non reconnus par Clou ;
- par chacune des Parties immédiatement, donc sans tenir compte d'un délai de préavis : en cas de faillite ou de sursis de paiement de l'autre Partie.

15.3 Un contrat de distribution entre les Parties qui a été conclu pour une durée déterminée peut être résilié par chacune des Parties en tenant compte d'un délai de préavis d'au moins 6 mois.

15.4 La résiliation doit intervenir au moyen d'une déclaration à cet effet transmise par e-mail ou par courrier (recommandé) à l'autre partie.

15.5 Pendant le délai de préavis d'un contrat de distribution, Clou doit uniquement accepter des commandes de l'Acheteur, qui est également distributeur, dans la mesure où ces commandes ne dépassent pas le volume de prélèvement habituel et si la date de livraison est antérieure à la date de fin du contrat de distribution.

15.6 Après la fin d'un contrat de distribution :
- l'Acheteur, qui est également distributeur, n'est plus mentionné en qualité de distributeur de Clou sur le site Internet de Clou et dans d'autres messages (publicitaires) de Clou ;
- l'Acheteur ne peut plus se qualifier de distributeur de Clou ;
- l'Acheteur, qui est également distributeur, doit interrompre et maintenir interrompus la vente des Produits et l'usage des marques de Clou ;
- l'Acheteur, qui est également distributeur, doit retourner à Clou les images et le matériel promotionnel mis à disposition par Clou ;
- Clou a le droit de racheter à l'Acheteur, qui est également distributeur, les stocks restants de Produits ou de produits de show-room au prix d'achat payé par l'Acheteur moins 30 %.

15.7 Lorsqu'un contrat de distribution prend fin, d'une manière ou pour une raison quelconque, l'Acheteur, qui est également distributeur, n'a pas droit à une indemnité de clientèle à titre de geste commercial ou à une compensation pour perte de revenus, frais engagés ou investissements, ou à toute autre forme de dédommagement.

15.7 Exception faite du droit de dissoudre un contrat en cas de force majeure persistante de l'une des Parties (article 14.5 des Conditions), l'Acheteur renonce expressément, inconditionnellement et irrévocablement au droit de dissoudre de manière judiciaire ou extra-judiciaire, intégralement ou partiellement, un Contrat d'achat et/ou tout autre contrat conclu avec Clou.

15.8 L'Acheteur renonce expressément, inconditionnellement et irrévocablement au droit d'annuler, de manière judiciaire ou extra-judiciaire, intégralement ou partiellement, un Contrat d'achat et/ou tout autre contrat conclu avec Clou, ainsi qu'à une procédure visant la suppression d'un préjudice matériel.

15.9 La dissolution d'un Contrat (d'achat) par Clou autrement qu'en vertu d'une force majeure persistante (article 14.5 des Conditions) nécessite un manquement substantiel de l'Acheteur à l'exécution d'une ou plusieurs de ses obligations découlant de ce Contrat (d'Achat) et, dans la mesure où l'exécution par l'Acheteur n'est pas impossible de façon

permanente ou provisoire, un défaut de l'Acheteur. Clou peut alors résilier intégralement ou partiellement le Contrat (d'achat) concerné, par voie judiciaire ou extra-judiciaire. Une dissolution extra-judiciaire doit intervenir au moyen d'une déclaration à cet effet transmise par e-mail ou par courrier (recommandé) à l'Acheteur.

Article 16. Marques, images et matériel promotionnel

16.1 Clou est le propriétaire et l'ayant droit unique et exclusif, entre autres, des marques (marques verbales, marques visuelles ou ces deux types combinés), noms commerciaux et noms de domaines, enregistrés ou non, qu'il utilise, de toutes les inventions, toutes les créations, tous les modèles, tous les dessins des Produits, enregistrés ou non, et des images et du matériel promotionnel mis à disposition par Clou. L'Acheteur reconnaîtra et respectera les droits exclusifs de Clou et s'abstiendra de toute violation de ces droits.

16.2 L'Acheteur, qui a également conclu un contrat de distribution avec Clou, peut faire usage des marques de Clou et des images et du matériel promotionnel mis à disposition par Clou pendant la durée d'un tel contrat de distribution, avec pour seul objectif la promotion et la revente des Produits. Pour la promotion et la revente des Produits, l'Acheteur n'utilisera pas d'autres marques que celles de Clou. L'Acheteur se conformera strictement aux directives de Clou.

16.3 Pour la promotion et la revente des Produits, un Acheteur, qui a également conclu un contrat de distribution avec Clou, ne peut pas utiliser d'autres marques que les marques de Clou, ni utiliser d'autres images et un autre matériel promotionnel que le matériel promotionnel original mis à disposition par Clou. L'Acheteur ne peut ni modifier ni copier des images et du matériel promotionnel mis à disposition par Clou.

16.4 L'Acheteur, qui a également conclu un contrat de distribution avec Clou, n'utilisera pas les marques, les images et le matériel promotionnel de Clou de telle manière que cela puisse porter préjudice à leur caractère distinctif, à la réputation ou à la renommée de Clou, ou encore aux activités ou au nom commercial de Clou.

16.5 L'Acheteur, qui a également conclu un contrat de distribution avec Clou, ne peut pas falsifier ou faire falsifier, de quelque manière que ce soit, les Produits, ni utiliser ou enregistrer toute marque, tout nom commercial ou tout nom de domaine qui ressemble à tel point à toute marque, tout nom commercial ou tout nom de domaine de Clou, que cela puisse entraîner un risque de confusion ou une escroquerie.

16.6 Si l'Acheteur ne remplit pas l'une des obligations reprises à l'article 16, un manquement envers Clou lui sera imputé et l'Acheteur sera passible d'une amende immédiatement exigible à payer à Clou de 10 000,00 euros par infraction (à titre de stimulant pour l'exécution) ainsi qu'une amende immédiatement exigible à payer à Clou de 1 000,00 euros par jour (réparation des dommages) que perdure la violation, l'un et l'autre indépendamment de la raison du manquement. Ces amendes sont immédiatement encourues et exigibles sans sommation préalable requise, et s'appliquent sans préjudice de tous les droits revenant à Clou en vertu du présent contrat et/ou de la loi. Dès que les amendes ont été encourues, l'Acheteur est redevable sur ces montants de l'intérêt commercial en application de l'article 6:119 a du Code civil néerlandais, sans sommation préalable requise.

Article 17. Divers

Toutes les informations sur les produits figurant sur le site Internet, dans le catalogue, sur la liste des prix, dans les Confirmations de commande et dans toutes autres documentations de Clou, sont sous réserve de fautes d'impression et d'erreurs apparentes. Clou n'y est pas lié.

Article 18. Choix du droit applicable

18.1 Chaque Contrat d'achat et chaque autre contrat conclu entre les Parties, et toutes les obligations actuelles et futures autres que les obligations découlant d'un contrat, comme les obligations prescrites par la loi, sont régis par le droit néerlandais. L'applicabilité de la Convention de Vienne n'est pas exclue par les Parties.

Article 19. Règlement des litiges

19.1. Si l'Acheteur est établi au sein de l'UE, le tribunal de grande instance du Limbourg, emplacement de Maastricht (Pays-Bas), est exclusivement compétent pour connaître de tous les litiges pouvant naître d'un ou dans le cadre d'un Contrat d'achat et/ou d'un autre contrat conclu entre les Parties.

19.2 Si l'Acheteur est établi en dehors de l'UE, tous les litiges pouvant naître suite à un ou dans le cadre d'un Contrat d'achat et/ou d'un autre contrat conclu entre les Parties, seront exclusivement tranchés en conformité avec le Règlement d'arbitrage de la Chambre de commerce internationale, par trois arbitres désignés conformément à ce règlement. L'arbitrage a lieu en néerlandais. Le lieu d'arbitrage est Sittard (Pays-Bas). Le droit applicable est le droit néerlandais (article 17 des Conditions). Les litiges seront traités dans la plus stricte confidentialité. Les Parties et toutes les autres personnes impliquées directement ou indirectement sont tenues au secret, sauf si la publication découle de la loi ou de ce contrat conclu entre les Parties.

Korrespondenz
P.O.box 22170
6360AD Nuth
The Netherlands

Büro / Lager
Thermiekstraat 1
6361 HB Nuth
Niederlande

T 00 31 (0)45 524 56 56
info@clou.nl
www.clou.nl

Bankverbindung
ABN AMRO Amsterdam (Niederlande)
IBAN-nummer: NL06ABNA0604529090
Swift-code: ABNANL2A

Allgemeine Geschäftsbedingungen Clou B.V. (Fassung 2025/01)

Artikel 1 – Begriffsbestimmungen
In diesen allgemeinen Geschäftsbedingungen wird unter den nachstehenden Begriffen Folgendes verstanden:

a. „Clou“: Die niederländische Gesellschaft mit beschränkter Haftung Clou B.V., mit eingetragenem Sitz in Nuth und mit der Geschäftsstelle in 6361 HB Nuth, Thermiekstraat 1, eingetragen im Handelsregister der Handelskammer unter Aktenzeichen 14046498.
b. „Der Kaufvertrag“: Der Vertrag zwischen Clou und dem Käufer, wobei der Käufer von Clou Produkte kauft und Clou dem Käufer Produkte verkauft und liefert.
c. „Der Käufer“: Die Partei, die kein Verbraucher ist, die mit Clou einen Kaufvertrag schließt.
d. „Die Bestellung“: Eine an Clou aufgegebene Bestellung des Käufers.
e. „Die Auftragsbestätigung“: Eine schriftliche Bestätigung von Clou für eine Bestellung des Käufers.
f. „Die Partei“: Clou oder der Käufer.
g. „Die Parteien“: Clou und der Käufer.
h. „Die Produkte“: Die Sanitärprodukte, die von Clou verkauft werden.
i. „Schriftlich“: In einem von den Parteien unterzeichneten Schriftstück (zum Beispiel ein Vertrag) mit (eingeschriebenem) Brief, per Fax, per E-Mail.
j. „Die Bedingungen“: Diese allgemeinen Geschäftsbedingungen.

Artikel 2 – Anwendungsbereich der allgemeinen Geschäftsbedingungen

2.1. Die Bedingungen finden auf alle Kaufverträge und übrigen Verträge zwischen Clou und dem Käufer Anwendung.
2.2. Der Käufer akzeptiert die Anwendbarkeit der Bedingungen vorbehaltlos und unter Ausschluss seiner eigenen allgemeinen Geschäftsbedingungen. Ein Hinweis auf die Anwendbarkeit allgemeiner Geschäftsbedingungen des Käufers hat keine Wirkung, Clou lehnt die Anwendbarkeit allgemeiner Geschäftsbedingungen des Käufers ausdrücklich und vollumfänglich ab.
2.3. Bei einem Widerspruch einer Bestimmung aus der Auftragsbestätigung zu einer Bestimmung aus den Bedingungen, der solcherart ist, dass diese Bestimmungen nicht nebeneinander gelten können, gilt die Bestimmung aus der Auftragsbestätigung. Auch eine andere ausdrücklich und schriftlich zwischen den Parteien vereinbarte Bestimmung, die einer Bestimmung der Bedingungen widerspricht, hat vor dieser Bestimmung aus den Bedingungen Vorrang.
2.4. Clou ist berechtigt, um die Bedingungen zu ändern. Clou informiert den Käufer über eine solche Änderung schriftlich, unter Nennung des Datums des Inkrafttretens und unter Zusendung der geänderten Allgemeinen Geschäftsbedingungen. Ab dem Datum des Inkrafttretens sind die geänderten Allgemeinen Geschäftsbedingungen gültig und ist der Käufer daran gebunden. Dies gilt auch für bereits bestehende Verträge (bzw. Kaufverträge).

Artikel 3 – Bestellungen, Zustandekommen und Änderung des Kaufvertrags

3.1 Eine Bestellung wird schriftlich aufgegeben.
3.2 Bestellungen mit einem Lieferdatum später als sechs Monate ab Bestelldatum werden nicht akzeptiert.
3.3 Ein Kaufvertrag – ggf. im Rahmen eines zwischen den Parteien bestehenden Vertriebsvertrags – kommt im Zeitpunkt zustande, in dem Clou dem Käufer eine Auftragsbestätigung per E-Mail oder auf andere Weise zusendet.
3.4 Der Käufer ist verpflichtet, die Richtigkeit der Auftragsbestätigung unverzüglich nach Erhalt zu prüfen und Clou etwaige Fehler spätestens innerhalb von 2 Werktagen schriftlich mitzuteilen. Im Unterlassungsfall wird davon ausgegangen, dass die Auftragsbestätigung die Bestellung korrekt und vollständig wiedergibt und der Käufer daran gebunden ist.
3.5 Will der Käufer den Kaufvertrag nach dessen Zustandekommen ändern, hat der Käufer dies Clou rechtzeitig und schriftlich zu melden. Clou teilt dem Käufer schriftlich mit, ob die Änderung akzeptiert wird und unter welchen Bedingungen (beispielsweise eine Preisänderung).

Artikel 4 – Produkte, Produkteigenschaften, Montageanweisungen, Wartungsvorschriften und Nutzung

4.1 Muster, Abbildungen, Pläne und Materialumschreibungen, die Clou dem Käufer zur Verfügung stellt, dienen der Feststellung der durchschnittlichen Eigenschaften der Produkte.
4.2 Die meisten Produkte bestehen aus natürlichen Materialien wie Keramik, Marmor, Aluite, Beton, Basalt oder Holz. Dadurch können die Farbe bzw. die Maße bzw. die übrigen Eigenschaften Unterschiede zur Farbe bzw. zu den Maßen bzw. den übrigen Eigenschaften der zur Verfügung gestellten Muster, Abbildungen, Pläne und Materialbeschreibungen aufweisen. Dies ist durch das Produktionsverfahren und die Art der verwendeten Materialien bedingt.
4.3 Der Käufer hat die Produkte entsprechend den Montageanweisungen von Clou und den Anforderungen von guter und solider Arbeit sorgfältig zu montieren (bzw. montieren zu lassen). Die Montageanweisungen stehen auf der Website von Clou (www.clou.nl unter Clou Produkte beim entsprechenden Produkt) und werden mit den Produkten mitgeliefert.
4.4 Der Käufer hat die Produkte gemäß den Wartungsvorschriften von Clou oder – soweit solche nicht bestehen – gemäß den für solche Produkte und Materialarten üblichen Vorschriften sorgfältig zu warten (bzw. warten zu lassen). Die Wartungsvorschriften sind auf der Website von Clou (www.clou.nl unter Clou Produkte beim entsprechenden Produkt) und im Katalog mit Preisliste von Clou zu finden.
4.5 Clou hat das Recht, um die Produkte und deren Spezifikationen und Eigenschaften nach eigenem Ermessen zu ändern. Dieses Recht umfasst das Recht, um neue Versionen eines Produkts auf den Markt zu bringen und um bestimmte Produkte oder deren Bestandteile aus ihrem Sortiment zu entfernen.

Artikel 5 – Preise und Preisänderungen

5.1 Die angegebenen Preise verstehen sich in EUR (€) und zzgl. MwSt und übriger Kosten wie Transportkosten und Import- und Exportkosten.
5.2 Clou ist berechtigt, um die Preise der Produkte zu ändern. Clou kündigt eine Preisänderung mindestens 3 Monate vor deren Einführung schriftlich an.
5.3 Erhöht Clou im Zeitraum zwischen dem Versand der Auftragsbestätigung und der Lieferung der Produkte den Preis der Produkte infolge einer Erhöhung eines oder mehrerer Bestandteile der Herstellungs- und Anschaffungskosten wie beispielsweise Materialkosten, Produktionskosten, Transportkosten, Steuern und andere Abgaben (bzw. Zölle) und Kurse ausländischer Währungen, hat Clou das Recht, um die Erhöhung dem Käufer zu berechnen, falls sich zwischen dem Datum der Bestellung und dem Lieferdatum mehr als drei Monate befinden.
5.4 Vom Käufer gewünschte und von Clou akzeptierte Änderungen (in der Erfüllung) des Kaufvertrags (siehe Artikel 3.5) können zu einer Preisänderung führen.

Artikel 6 – Zahlung und Sicherheit

6.1 Clou ist berechtigt, um eine vollständige oder teilweise Vorauszahlung zu verlangen.
6.2 Rechnungen, wobei eine Vorauszahlung verlangt wurde, sind innerhalb von 5 Tagen nach Rechnungsdatum zu bezahlen, übrige Rechnungen innerhalb von 30 Tagen nach Rechnungsdatum.
6.3 Die Zahlung hat per Überweisung in EUR (€) auf das von Clou auf der Rechnung angegebene Bankkonto zu erfolgen.

6.4 Falls ein Zahlungsrabatt vereinbart wurde, erfolgt dies auf die von Clou angegebene Weise.
6.5 Zahlungsfristen sind Ausschlussfristen. Bei einer Überschreitung einer Zahlungsfrist befindet sich der Käufer von Rechts wegen in Verzug, ohne dass dafür eine Inverzugsetzung erforderlich ist. In diesem Fall hat der Käufer Clou Zinsen zu 1 % pro Monat für den ausstehenden Betrag sowie auch eine Erstattung für außergerichtliche und gerichtliche Kosten zu bezahlen. Die Erstattung für außergerichtliche Kosten beträgt 15 % des ausstehenden Betrags mit einem Mindestbetrag von 150,00 €. Sind die tatsächlich entstandenen außergerichtlichen Kosten höher, hat der Käufer diese tatsächlichen außergerichtlichen Kosten zu bezahlen. Die Erstattung für gerichtliche Kosten beträgt die tatsächlich angefallenen Verfahrenskosten, darunter die Gerichtsgebühr, die Rechtsanwalts- und die Gerichtsvollzieherkosten. Tätigt der Käufer die Zahlung (bzw. Vorauszahlung) nicht rechtzeitig, ist Clou überdies berechtigt, ihre Verpflichtungen auszusetzen oder vom Kaufvertrag ganz oder teilweise zurückzutreten.
6.6 Der Käufer ist verpflichtet, um auf erstes entsprechendes Verlangen von Clou ausreichende Sicherheit an Clou in der von Clou gewünschten Form auf die von Clou gewünschte Weise zu leisten und zwar für die Erfüllung aller bestehenden und zukünftigen Zahlungsverpflichtungen des Käufers Clou gegenüber aufgrund irgendeines Kaufvertrags. Solange der Käufer die verlangte Sicherheit nicht geleistet hat, ist Clou berechtigt, die Erfüllung ihrer Verpflichtungen aufzuschieben.

Artikel 7 – Aufschub und Verrechnung
7.1 Der Käufer verzichtet ausdrücklich, unwiderruflich und bedingungslos auf die ihm zustehenden Befugnisse zu Verrechnung und Aufschub.
7.2 Clou ist in den Fällen, in denen das niederländische Bürgerliche Gesetzbuch dies zulässt (Artikel 127 Buch 6 BW ff.) zur Verrechnung berechtigt, in dem Sinne, dass abweichend davon die Anforderung der Gegenseitigkeit der Forderungen nicht gilt.
7.3 Clou ist in den Fällen, in denen das niederländische Bürgerliche Gesetzbuch dies zulässt (Artikel 52 Buch 6 BW ff., Artikel 262 Buch 6 BW ff.) zum Aufschub berechtigt, in dem Sinne, dass Clou abweichend bei einer teilweisen oder nicht ordnungsgemäßen Erfüllung des Käufers zum vollständigen Aufschub der Erfüllung ihrer Verpflichtungen berechtigt ist.

Artikel 8 – Lieferung
8.1 Hat der Käufer seinen Sitz innerhalb der EU, liefert Clou die Produkte gemäß der DAP-Regel der Incoterms® 2020 am vereinbarten Bestimmungsort (aufgenommen in der Auftragsbestätigung), in dem Sinne, dass der Käufer Clou abweichend von dieser DAP-Regel der Incoterms® 2020 bei einer Lieferung außerhalb der Niederlande, Belgiens und Luxemburg folgende Transportkosten zu bezahlen hat:
- 25,00 € zzgl. USt. für eine Bestellung < 250,00 € zzgl. USt. mit Ausnahme von Deutschland €15.00 zzgl. USt. < €250.00 zzgl. USt.
- Einfache Badewanne 100,00 € zzgl. USt.
- Doppelbadewanne 300,00 € zzgl. USt.

8.2 Clou übernimmt bei einer Lieferung gemäß der DAP-Vorschrift der Incoterms® 2020 den Transport der Produkte zum vereinbarten Lieferort. Dazu hat Clou eine Transportversicherung mit Weltdeckung abgeschlossen.
8.3 Hat der Käufer seinen Sitz außerhalb der EU, liefert Clou die Produkte ExWorks Thermiekstraat 1, 6361 HB Nuth (Nederland) Incoterms® 2020.
8.4 Clou gibt die voraussichtliche Lieferfrist in der Auftragsbestätigung so genau wie möglich an. Clou bemüht sich, um innerhalb der angegebenen Lieferfrist zu liefern. Die angegebenen Lieferfristen sind jedoch nur ungefähre Fristen und nie Ausschlussfristen. Sieht Clou voraus, dass die angegebene Lieferfrist nicht eingehalten werden kann, teilt Clou dies dem Käufer möglichst schnell mit und meldet das voraussichtliche Lieferdatum.
8.5 Der Käufer ist zur unverzüglichen Abnahme der Produkte im Zeitpunkt der Lieferung verpflichtet.

Artikel 9 – Eigentumsvorbehalt
9.1 Die gelieferten Produkte bleiben Eigentum von Clou, bis der Käufer seine Zahlungsverpflichtungen aufgrund irgendeines mit Clou geschlossenen Kaufvertrags erfüllt hat, wobei Forderungen in Bezug auf die Verletzung der Erfüllungspflichten eines solchen Vertrags darunter eingeschlossen sind.
9.2 Der Käufer ist verpflichtet, die gelieferten Produkte zu versichern und mit der erforderlichen Sorgfalt und als Eigentum von Clou erkennbar aufzubewahren und zu lagern, ohne angebrachte Marken- oder Erkennungszeichen zu entfernen oder zu ändern.
9.3 Verletzt der Käufer die Erfüllung irgendeiner Zahlungsverpflichtung, ist Clou berechtigt, die gelieferten Produkte zurückzunehmen. Der Käufer ist verpflichtet, Clou oder einer von Clou bezeichneten Drittperson die entsprechende Möglichkeit zu gewähren und die Kosten für die Rücknahme der Produkte zurückzuerstatten, die Clou entstanden sind.

Artikel 10 – Prüfungs- und Beanstandungspflicht
10.1 Der Käufer ist verpflichtet, die gelieferten Produkte unverzüglich nach der Lieferung zu prüfen (bzw. prüfen zu lassen), um festzustellen, ob die Produkte dem Kaufvertrag entsprechen.
10.2 Der Käufer hat sichtbare Mängel bzw. sichtbare Beschädigungen an gelieferten Produkten auf dem Frachtbrief und dem Lieferschein genau anzugeben (bzw. angeben zu lassen) und dies Clou ferner spätestens innerhalb von 24 Stunden nach der Lieferung mit der Bestellnummer, einer genauen Umschreibung der Art und des Umfangs der Mängel und Fotos als Beleg zu melden.
10.3 Sonstige Mängel bzw. Beschädigungen an gelieferten Produkten hat der Käufer Clou spätestens innerhalb von 5 Arbeitstagen, nachdem der Käufer diese entdeckt hat oder bei einer rechtzeitigen, ordnungsgemäßen und entsprechenden Prüfung vernünftigerweise hätte entdecken müssen, mit dem Vermerk der Bestellnummer und einer genauen Angabe der Art und des Umfanges der angeführten Mängel, versehen mit Bildmaterial (Fotos bzw. Videos) als Beleg zu melden.
10.4 Eine Meldung, die eine Beanstandung in Bezug auf gelieferte Produkte enthält, die bei Clou später als sechs Monate nach der Lieferung eingeht, ist zu spät, ungeachtet des Zeitpunkts, an dem der Käufer die angeblichen Mängel bzw. Beschädigungen an den Produkten entdeckt oder vernünftigerweise hätte entdecken müssen, ausgenommen, wenn Clou eine längere Garantiefrist als 6 Monate gewährt hat (Artikel 11.7 der Bedingungen).
10.5 Der Käufer ist verpflichtet, Clou die Möglichkeit zu verschaffen, um die Berechtigung einer Beanstandung unverzüglich zu prüfen und dabei sämtliche Mitwirkung zu gewähren, die vernünftigerweise notwendig ist.
10.6 Clou reagiert auf eine Beanstandung schriftlich.
10.7 Sollte eine Beanstandung zu einem Servicebesuch von Clou führen, setzt sich Clou mit dem Käufer in Verbindung, um einen Termin zu vereinbaren.
10.8 Führt eine Beanstandung zu einer Rücksendung eines gelieferten Produkts (bzw. gelieferter Produkte), sendet Clou dem Käufer ein Rücknahmeformular, auf dem das Datum, an dem das gelieferte Produkt (bzw. die gelieferten Produkte) abgeholt wird (bzw.werden), und der Name des Spediteurs aufgeführt sind. Dies erfolgt für Rechnung und Gefahr von Clou. Die entsprechenden Produkte sind sauber, vollständig, in der Originalverpackung und mit einer Rechnungskopie versehen zurückzusenden. Im Unterlassungsfall wird eine Beanstandung nicht weiter in Behandlung genommen und ist Clou nicht haftbar. Entstandene Kosten hat der Käufer zu übernehmen.
10.9 Ist Clou der Ansicht, dass eine Beanstandung unbegründet ist, hat der Käufer die Kosten, die Clou angefallen sind, beispielsweise die Kosten eines Servicebesuchs und die Kosten einer Rücksendung, zu übernehmen.
10.10 Hat der Käufer nicht rechtzeitig bzw. nicht ordnungsgemäß beanstandet oder hat der Käufer Clou keine Möglichkeit geboten, um die Berechtigung einer Beanstandung zu prüfen bzw. hat er dabei nicht alle vernünftigerweise für erforderlich erachtete Mitwirkung gewährt, kann sich der Käufer nicht mehr auf Mängel an den gelieferten Produkten berufen, damit erlischt jegliche Forderung und jegliche Einrede, die sich darauf gründen.

Artikel 11 – Garantie
11.1 Die Produkte wurden mit der größtmöglichen Sorgfalt entworfen, entwickelt und hergestellt.
11.2 Clou garantiert die Qualität der folgenden Produkte:
Kategorie I, während 2 Jahren:
- InBe Accessoires
- InBe Handwaschbecken und InBe Handwaschbecken-Sets
- InBe Wasserhähne
- InBe Toiletten
- InBe Badewannen
- InBe Möbel und InBe Möbel-Sets
- Ablaufgarnituren, Siphons und Eckabsperrventile, ausgenommen MiniSuk
- Smart / Dusch-Toiletten
- Keramische Innenbestandteile von Wasserhähnen

Kategorie II, während 3 Jahren:
- Clou Badezimmermöbel

- Clou Spiegel
- Clou Badewannen
- Clou Handwaschbecken, Aluite (solid surface) und Mineralmarmor
- Clou Waschbecken, Aluite (solid surface) und Mineralmarmor
- Clou Accessoires.

Kategorie III, während 5 Jahren:
- Clou WC-Schüsseln und -Sitze
- Clou Handwaschbecken, Keramik
- Clou Waschbecken, Keramik.

Kategorie IV, während 10 Jahren:
- Clou Wasserhähne
- MiniSuk Siphons.

11.3 Die Garantiefrist beginnt am Tag der Lieferung des Produkts.

11.4 Clou gewährt keine Garantie für folgende Produkte:
Kategorie V:
- Perlatoren von Wasserhähnen
- Gummidichtungen und O-Ringe
- Einzelteile von Accessoires wie Seifenschalen und Becher
- Einzelne Bürsten von WC-Bürstensets
- Pumpen von Seifenspendern
- Innenflaschen und -behälter
- Glasplatten und Glasregale
- Lämpchen von Beleuchtungselementen
- Sensoren.

11.5 Clou gewährt ebenfalls keine Garantie für folgende Produkte:
Kategorie VI:
- Waschbecken und Handwaschbecken aus Aluite (solid surface)
- Waschbecken und Handwaschbecken aus Beton
- Waschbecken und Handwaschbecken von Mineralmarmor, falls und sofern diese in öffentliche Räume montiert sind. Diese Materialarten sind nicht für die Nutzung in öffentliche Räume geeignet. Clou empfiehlt, in öffentliche Räume ausschließlich keramische Waschbecken und Handwaschbecken zu verwenden.

11.6 Von der Garantie ist Folgendes ausgeschlossen:
a. Transportschaden bei Lieferung ExWorks
b. Unterschiede in der Farbe bzw. den Maßen bzw. in den übrigen Eigenschaften natürlicher Materialarten im Vergleich zu den zur Verfügung gestellten Mustern, Abbildungen, Plänen bzw. Materialbeschreibungen (durch das Produktionsverfahren und die Art der verwendeten Materialien bedingt)
c. Schaden, der die Folge nicht korrekter Montage ist (die nicht gemäß den Montageanweisungen von Clou und den Anforderungen guter und solider Arbeit erfolgt ist)
d. Schaden, der die Folge nicht korrekter Wartung (die nicht gemäß den Wartungsvorschriften von Clou oder – falls solche nicht bestehen – gemäß den für solche Produkte und Materialarten üblichen Vorschriften erfolgt ist)
e. Schaden, der die Folge unsachgemäßer Verwendung ist
f. normale Abnutzung von Materialien oder Ersatzteilen, die einer normalen Abnutzung unterliegen
g. Gebrauchsspuren auf folgenden Materialarten:
   - Aluite (solid surface)
   - Mineralmarmor
   - Beton
   - lackierte Oberflächen
   - Acryl (Badewannen)
h. Der Käufer kann sich ebenso wenig auf die Garantie berufen, wenn der Käufer an den Produkten Änderungen bzw. Reparaturen von einer Drittperson ohne vorherige Zustimmung von Clou ausgeführt hat oder hat ausführen lassen.
i. Outlet-produkte

11.7 Ein Garantieanspruch erlischt, falls der Käufer seine Verpflichtungen aufgrund von Artikel 10 der Bedingungen (Prüfungspflicht bzw. Rügepflicht) nicht erfüllt. Artikel 10 der Bedingungen gilt uneingeschränkt, in dem Sinne, dass Artikel 10.4 nicht gilt, falls Clou eine Garantiefrist von mehr als 6 Monaten gewährt hat.

Artikel 12 – Retouren

Clou unterscheidet verschiedene Arten von Retouren:
1 Retouren aufgrund falscher Lieferung durch Clou
2 Retouren von Lieferungen mit beschädigter Ware
3 Retouren wegen falscher Bestellung oder Stornierung durch den Kunden (Kulanz)
4 Retouren aufgrund von Umtausch (Kulanz)

12.1 Retouren aufgrund falscher Lieferung durch Clou
Für diese Retouren gelten folgende Bedingungen:
a Retourenartikel werden nicht akzeptiert, wenn diese bereits montiert waren.
b Jeder Retourenartikel muss vollständig sein, d.h. inklusive aller Befestigungsmaterialien wie Schrauben, Scharniere und Montagevorschriften.
c Bei Rücksendung hat der Kunde die Rechnungsnummer der falsch gelieferten Ware anzugeben.
d Der gelieferte Artikel ist in der unbeschädigten und unbeschrifteten Originalverpackung zurückzusenden. Es dürfen also keine Aufschriften oder Aufkleber auf den Verpackungen vorhanden sein.
e Clou übernimmt den Transport und die Transportkosten.

12.2 Retouren von Lieferungen mit beschädigter Ware
Der gesamte Warentransport von Clou bis zur Lieferadresse ist versichert. Schäden sind gemäß den Richtlinien der Versicherungsgesellschaft innerhalb von 24 Stunden (1 Werktag) zu melden. Das bedeutet, dass Sie etwaige Transportschäden innerhalb eines Werktags (per E-Mail an Clou) melden müssen. Siehe auch Art. 7 unserer Lieferbedingungen, die Sie auf der Website, in der Preisliste bzw. im Katalog von Clou finden.
Jede Schadensmeldung hat schriftlich per E-Mail unter Angabe der Frachtbriefnummer, Bestellnummer oder Packzettelnummer zu erfolgen. Bitte fügen Sie der Schadensmeldung einige deutliche Fotos aus der Nähe und aus etwas Abstand bei. Beschädigte Waren müssen für den Schadenssachverständigen verfügbar bleiben. Die beschädigten Artikel werden nach der Schadensmeldung von Clou abgeholt oder können – nach Rücksprache – entsorgt werden. Neulieferungen aufgrund von Transportschäden werden regulär in Rechnung gestellt. Nach Erhalt der beschädigten Ware werden diese gutgeschrieben.
Achtung: Verspätet gemeldete Transportschäden (später als 1 Werktag nach Lieferung) werden von Clou nicht bearbeitet.
Um für eine Gutschrift in Betracht zu kommen, müssen die Retouren den unter 1 angegebenen Bedingungen a) bis e) entsprechen.

12.3 Retouren wegen falscher Bestellung oder Stornierung durch den Kunden (Kulanz)
Für diese Retouren gelten folgende Bedingungen:
a Eine solche Rücksendung kann nur mit schriftlicher Einwilligung von Clou erfolgen. Clou verwendet dafür ein spezielles Retourenformular, das Ihnen per E-Mail zugesandt werden kann. Darauf sind anzugeben:
   - Artikelbezeichnung
   - Bestell- bzw. Rechnungsnummer
   - Kurzbeschreibung der Beschwerde
   - Versandtag der Ware
b Die Ware ist vom Kunden auf eigene Kosten zurückzusenden.
c Wenn Clou den Rücktransport übernehmen soll, wird eine Pauschale von 35,- Euro in Rechnung gestellt, mit Ausnahme von Wannen.
d Clou stellt für Retouren wegen falscher Bestellung oder Stornierung eine Gebühr von 35,- Euro in Rechnung.
e Das ursprüngliche Lieferdatum darf nicht länger als 3 Monate zurückliegen.
Die Gutschrift erfolgt nach Erhalt und Beurteilung durch Clou innerhalb einer angemessenen Frist.
g Der gelieferte Artikel ist in der unbeschädigten und unbeschrifteten Originalverpackung zurückzusenden. Es dürfen also keine Aufschriften oder Aufkleber auf den Verpackungen vorhanden sein.
h Retourenartikel werden nicht akzeptiert, wenn diese bereits montiert waren.
i Jeder Retourenartikel muss vollständig sein, d.h. inklusive aller Befestigungsmaterialien wie Schrauben, Scharniere und Montagevorschriften.
j Bei Rücksendung hat der Kunde die Rechnungsnummer der falsch gelieferten Ware anzugeben.

12.4 Retouren aufgrund von Umtausch (Kulanz)
Auch Retouren, die wegen falscher Bestellung durch den Kunden umgetauscht werden sollen, fallen unter die Kulanzregelung von Clou. Hierfür gelten die unter 12.3 angegebenen Bedingungen (ausgenommen Punkt d).
Der neu gelieferte Artikel wird regulär in Rechnung gestellt. Nach Kontrolle und Genehmigung erfolgt eine Gutschrift.

Artikel 13 – Haftung

13.1 Die Haftung von Clou für Schaden im Zusammenhang mit der Erfüllung eines Kaufvertrags bzw. irgendeines anderen Vertrags zwischen den Parteien – gegebenenfalls aufgrund einer von Clou gewährten Garantie – beschränkt sich, nach Wahl von Clou, auf die kostenlose Reparatur oder den Ersatz des gelieferten Produkts oder die Lieferung eines gleichwertigen Produkts, falls sich das gelieferte Produkt nicht mehr im Sortiment von Clou befindet, die Gutschrift des für das gelieferte Produkt in Rechnung gestellten Nettobetrags oder die Erstattung eines Betrags als Entschädigung unter Berücksichtigung der nachfolgenden Ausführungen.

13.2 Clou ist nicht haftbar für:

- Schaden, der durch Handlungen von Drittpersonen verursacht wurde, ungeachtet dessen, ob Clou diese Drittpersonen eingesetzt hat, wobei unter Handlungen auch (vertretbare) Unterlassungen verstanden werden
- Schaden, der auf eine nicht korrekte Montage, nicht korrekte Wartung oder nicht sachgemäße Nutzung der Produkte zurückzuführen ist
- Installationskosten für den Ersatz der gelieferten Produkte (Demontage- und Montagekosten), ausgenommen, wenn es sich um einen zweiten oder weiteren Ersatz desselben Produkts wegen desselben Mangels handelt und der Käufer dies rechtzeitig und ordnungsgemäß beanstandet hat
- Schaden im Zusammenhang mit der Überschreitung einer von Clou angegebenen Lieferfrist
- mittelbarer Schaden und Folgeschaden, wobei darunter insbesondere Schaden an anderen Sachen als dem gelieferten Produkt, Gewinnausfall, entgangene Einsparungen, Schaden durch Betriebsstillstand, Schaden infolge von Ansprüchen von Drittpersonen, die sich auf irgendeine Weise direkt oder indirekt, mittelbar oder unmittelbar aufgrund der Produkte ergeben oder damit zusammenhängen
- Schaden in Zusammenhang mit der Beendigung eines Vertragsverhältnisses zwischen den Parteien.

13.3 Die gesamte Entschädigungsverpflichtung von Clou dem Käufer gegenüber ist – gleichgültig, aus welchem Grund – auf den Betrag beschränkt, den die Haftpflichtversicherung von Clou diesbezüglich auszahlt, zuzüglich der Selbstbeteiligung, die Clou diesbezüglich zu bezahlen hat. Clou verfügt über eine Haftpflichtversicherung. Es gelten Beschränkungen und Ausschlüsse bezüglich der Deckung und eine Selbstbeteiligung. Auf Ersuchen des Käufers werden dem Käufer die Versicherungsbedingungen zugesandt. Sollte die Haftpflichtversicherung von Clou nicht auszahlen, beschränkt sich die gesamte Haftung auf den Netto-Rechnungsbetrag für die Lieferung des betreffenden Produkts.

13.4 Der Käufer stellt Clou von sämtlichen Ansprüchen von Drittpersonen frei, die sich auf irgendeine Weise direkt oder indirekt, mittelbar oder unmittelbar aus der Erfüllung eines Kaufvertrags bzw. irgendeines anderen Vertrags zwischen den Parteien ergeben oder damit zusammenhängen, einschließlich der Freistellung für alle Kosten einschließlich der Kosten der Rechtsberatung, die aufseiten von Clou aufgrund solcher Ansprüche von Drittpersonen entstehen.

13.5 Sollte festgestellt werden, dass der Schaden des Käufers die Folge von Absicht, grober Fahrlässigkeit oder Leichtfertigkeit von Clou oder der zu ihrer Unternehmensführung gehörenden leitenden Mitarbeitenden ist, kann sich Clou nicht auf die in diesem Artikel aufgenommene Ausschlüsse und Beschränkungen ihrer Haftung berufen.

13.6 Die in diesem Artikel aufgenommenen Haftungsausschlüsse und -beschränkungen von Clou gelten nicht für die rechtlich zwingende Produkthaftung gegenüber Verbrauchern (Artikel 185 BW bis 193 Buch 6 BW).

Artikel 14 – Höhere Gewalt

14.1 Unter höherer Gewalt werden alle von außen kommenden, nicht zu vertretenden Umstände verstanden, auf die eine Partei keinen Einfluss ausüben kann, die eine Erfüllung der Verpflichtungen aufgrund eines Kaufvertrags der anderen Partei gegenüber verhindern oder wodurch eine Erfüllung dieser Verpflichtungen von dieser Partei billigerweise nicht verlangt werden kann.

14.2 Als Höhere Gewalt aufseiten von Clou hat insbesondere, jedoch nicht ausschließlich zu gelten: Brand, Krieg, Terrorismus und Terrorismusdrohung, Streiks oder Krankheit des Personals, ein allgemeiner Mangel an Rohstoffen, Stagnation bei Zulieferern und anderen Drittpersonen, von denen Clou abhängig ist, behördliche Maßnahmen, große Gefahren für die menschliche Gesundheit wie beispielsweise der Ausbruch einer schweren Krankheit oder eines Virus, allgemeine Störungen in der Energieversorgung und allgemeine Transportprobleme.

14.3 Wird eine Partei durch höhere Gewalt an der Erfüllung einer oder mehrerer ihrer Verpflichtungen aufgrund des Kaufvertrags verhindert, ist diese Partei berechtigt, diese Verpflichtungen so lange aufzuschieben, wie die Situation der höheren Gewalt besteht. Die verhinderte Partei ist verpflichtet, die andere Partei schriftlich möglichst rasch über die Art und den Inhalt der höheren Gewalt, die Verpflichtungen, an deren Erfüllung sie verhindert ist, sowie auch – falls möglich – die erwartete Dauer der Situation der höheren Gewalt zu informieren.

14.4 In Bezug auf eine Zahlungsverpflichtung kann man sich niemals auf höhere Gewalt berufen.

14.5 Bei einer anhaltenden Situation der höheren Gewalt (länger als 2 Monate) auf Seiten einer der Parteien, kann jede der Parteien vom Kaufvertrag, der von der höheren Gewalt betroffen ist, gerichtlich oder außergerichtlich zurücktreten, ohne dass dadurch eine Entschädigungsverpflichtung für die andere Partei entsteht. Ein außergerichtlicher Rücktritt hat mit einer entsprechenden Erklärung per E-Mail oder mit (eingeschriebenem) Brief an die andere Partei zu erfolgen. Falls Clou im Zeitpunkt des Rücktritts vom Kaufvertrag ihre Verpflichtung (bzw. Lieferverpflichtung) aufgrund des aufgelösten Kaufvertrags teilweise erfüllt hat, hat Clou das Recht auf die Zahlung der gelieferten Produkte und ist berechtigt, dies gesondert in Rechnung zu stellen.

Artikel 15 – Kündigung, Rücktritt und Nichtigerklärung

15.1 Ein Kaufvertrag kann nicht gekündigt werden.

15.2 Andere Verträge zwischen den Parteien, wie ein Vertriebsvertrag, können – falls sie befristet sind – von jeder der Parteien unter Berücksichtigung einer Kündigungsfrist von mindestens 3 Monaten zum Enddatum gekündigt werden. Dafür ist keine Angabe von Gründen notwendig. Vorbehaltlich einer rechtzeitigen Kündigung wird ein befristeter Vertriebsvertrag stillschweigend um dieselbe Laufzeit verlängert, die bei Vertragsschluss vereinbart wurde. Ein befristeter Vertriebsvertrag kann ausschließlich in folgenden Fällen zwischenzeitlich gekündigt werden:

- von Clou mit sofortiger Wirksamkeit, also ohne Berücksichtigung einer Kündigungsfrist, falls der Käufer, der zugleich Vertriebshändler ist, die Produkte über oder an Websites von Drittpersonen, darunter Marktplaats.nl, Ebay.com, Bol.com, Amazon.com verkauft oder weiterverkauft bzw. falls der Käufer, der zugleich Vertriebshändler ist, die Produkte an nicht von Clou anerkannte Wiederverkäufer verkauft
- von jeder der Parteien mit sofortiger Wirksamkeit - also ohne Berücksichtigung einer Kündigungsfrist - im Fall der Insolvenz oder eines Zahlungsaufschubs [surseance van betaling] der anderen Partei.

15.3 Ein Vertriebsvertrag zwischen den Parteien, der für eine unbefristete Laufzeit geschlossen wurde, kann von jeder der Parteien unter Berücksichtigung einer Kündigungsfrist von mindestens 6 Monaten gekündigt werden.

15.4 Die Kündigung hat mit einer entsprechenden Erklärung per E-Mail oder mit (eingeschriebenem) Brief an die andere Partei zu erfolgen.

15.5 Während der Kündigungsfrist eines Vertriebsvertrags braucht Clou Bestellungen des Käufers, der zugleich Vertriebshändler ist, nur zu akzeptieren, soweit diese das übliche Abnahmevolumen nicht übersteigen und soweit sich das Lieferdatum vor dem Enddatum des Vertriebsvertrags befindet.

15.6 Nach der Beendigung eines Vertriebsvertrags:

- wird der Käufer, der zugleich Vertriebshändler ist, nicht mehr als Händler von Clou auf der Website von Clou und in anderen Ausdrucksformen (der Werbung) von Clou aufgeführt
- darf sich der Käufer nicht mehr als Vertriebshändler von Clou profilieren
- hat der Käufer, der zugleich Vertriebshändler ist, den Verkauf der Produkte und die Nutzung der Marken von Clou dauerhaft einzustellen
- hat der Käufer, der zugleich Vertriebshändler ist, das von Clou zur Verfügung gestellte Bild- und Werbematerial Clou zurückzugeben
- ist Clou berechtigt, den verbleibenden Vorrat an Produkten oder Showroom-Produkten vom Käufer, der zugleich Vertriebshändler ist, zum dafür vom Käufer, der zugleich Vertriebshändler ist, bezahlten Kaufpreis abzüglich 30 % zurückzukaufen.

15.7 Der Käufer, der zugleich Vertriebshändler ist, hat bei der Beendigung eines Vertriebsvertragsverhältnisses – ungeachtet der Weise, wie dies geschehen ist, oder des Grundes dafür – kein Recht auf einen Ausgleich für Goodwill, Einkommensverlust, getätigte Ausgaben, Investitionen oder irgendeine andere Entschädigung.

15.8 Der Käufer verzichtet – vorbehaltlich des Rechts auf einen Rücktritt im Falle einer andauernden Situation der höheren Gewalt von einer der Parteien (Art. 14.5 der Bedingungen) – ausdrücklich, bedingungslos und unwiderruflich auf das Recht, von einem Kaufvertrag bzw. irgendeinem anderen Vertrag mit Clou gerichtlich oder außergerichtlich ganz oder teilweise zurückzutreten.

15.9 Der Käufer verzichtet ausdrücklich, bedingungslos und unwiderruflich auf das Recht, einen Kaufvertrag oder irgendeinen anderen Vertrag mit Clou gerichtlich oder außergerichtlich ganz oder teilweise für nichtig zu erklären, und auch auf eine Forderung zur Beseitigung der Nachteile.

15.10 Der Rücktritt von einem Vertrag (bzw. Kaufvertrag) durch Clou, der nicht aufgrund einer andauernden Situation der höheren Gewalt (Artikel 14.5 Bedingungen) erfolgt, erfordert eine wesentliche Pflichtverletzung des Käufers in Bezug auf die Erfüllung einer oder mehrerer seiner Verpflichtungen aufgrund dieses Vertrages (bzw. Kaufvertrags) und – soweit die Erfüllung durch den Käufer nicht dauerhaft oder zeitweilig unmöglich ist – durch Verzug des Käufers. Clou kann dann vom betreffenden Vertrag (bzw. Kaufvertrag) ganz oder teilweise, gerichtlich oder außergerichtlich zurücktreten. Ein außergerichtlicher Rücktritt hat mit einer entsprechenden Erklärung per E-Mail oder mit einem (eingeschriebenen) Brief an den Käufer zu erfolgen.

Artikel 16 – Marken, Bild- und Werbematerial

16.1 Clou ist die einzige und ausschließliche Eigentümerin und Rechtsinhaberin von insbesondere der von ihr geführten ggf. eingetragenen Marken (Wortmarken, Markenzeichen oder eine entsprechende Kombination), Handelsnamen und Domainnamen, sämtlicher Erfindungen, Entwürfe, Modelle, Pläne der Produkte, ungeachtet dessen, ob diese dann eingetragen sind oder nicht, und des von Clou zur Verfügung gestellten Bild- und Werbematerials. Der Käufer anerkennt und respektiert die exklusiven Rechte von Clou und verzichtet auf jegliche Verletzung dieser Rechte.

16.2 Der Käufer, der mit Clou auch einen Vertriebsvertrag geschlossen hat, darf während der Laufzeit eines solchen Vertriebsvertrags die Marken von Clou und das von Clou zur Verfügung gestellt Bild- und Werbematerial ausschließlich zum Zweck der Bewerbung und des Wiederverkaufs der Produkte nutzen. Bei der Bewerbung und dem Wiederverkauf der Produkte verwendet der Käufer ausschließlich die Marken von Clou. Der Käufer hält sich strikt an die Richtlinien und Anweisungen von Clou.

16.3 Der Käufer, der mit Clou auch einen Vertriebsvertrag geschlossen hat, darf bei der Bewerbung und dem Wiederverkauf der Produkte weder andere Marken als die Marken von Clou noch anderes Bild- und Werbematerial verwenden als das von Clou zur Verfügung gestellte Original-Werbematerial. Von Clou zur Verfügung gestelltes Bild- und Werbematerial darf der Käufer weder ändern noch kopieren.

16.4 Der Käufer, der mit Clou auch einen Vertriebsvertrag geschlossen hat, verwendet die Marken und das Bild- und Werbematerial von Clou auf keinerlei Weise, die für ihre Unterscheidungskraft, den Ruf oder den Goodwill von Clou bzw. für das Unternehmen oder den Handelsnamen von Clou schädlich sein könnte.

16.5 Der Käufer, der mit Clou auch einen Vertriebsvertrag geschlossen hat, darf die Produkte weder auf irgendeine Weise nachahmen noch nachahmen lassen noch irgendeine Marke, irgendeinen Handelsnamen oder Domainnamen verwenden oder eintragen, der irgendeiner Marke, irgendeinem Handelsnamen oder Domainnamen von Clou derart ähnlich ist, dass dies zu einer Verwechslungsgefahr oder Irreführung führen könnte.

16.6 Erfüllt der Käufer eine der in Artikel 16 aufgenommenen Verpflichtungen nicht, dann hat er Clou gegenüber eine Pflichtverletzung zu vertreten und hat Clou eine sofort fällige Vertragsstrafe von 10.000,00 € pro Verletzung (Anreiz zur Erfüllung) plus eine sofort fällige Vertragsstrafe von 1.000,00 € pro Tag (Fixierung des Schadens) zu bezahlen, an dem die Verletzung andauert, alles ungeachtet des Grundes der Pflichtverletzung. Diese Vertragsstrafen sind sofort zahlbar und fällig, ohne dass dazu eine vorherige Mahnung notwendig ist, und gelten unbeschadet aller Rechte, die Clou aufgrund dieses Vertrags bzw. des Gesetzes zustehen. Sobald die Vertragsstrafen fällig sind, hat der Käufer dafür den Verzugsschadenzinssatz aufgrund von Artikel 119 a Buch 6 BW zu bezahlen, ohne dass dazu eine vorherige Mahnung erforderlich ist.

Artikel 17 – Übrige Bestimmungen

Sämtliche Produktinformationen auf der Website, im Katalog, in der Preisliste, in Auftragsbestätigungen und in der gesamten sonstigen Dokumentation von Clou gelten vorbehaltlich von Druckfehlern und offensichtlichen Irrtümern. Clou ist nicht daran gebunden.

Artikel 18 – Rechtswahl

18.1 Auf jeden Kaufvertrag und jeden anderen Vertrag zwischen den Parteien und auf alle heutigen und zukünftigen nicht-vertraglichen Verpflichtungen wie beispielsweise gesetzliche Verpflichtungen, findet das niederländische Recht Anwendung. Die Anwendbarkeit des Wiener Kaufvertrags wird von den Parteien nicht ausgeschlossen.

Artikel 19 – Beilegung von Streitigkeiten

19.1 Hat der Käufer seinen Sitz innerhalb der EU, ist der ausschließliche Gerichtsstand für sämtliche Streitigkeiten, die anlässlich eines Kaufvertrags bzw. eines anderen Vertrags zwischen den Parteien oder im Zusammenhang damit entstehen könnten, das Gericht Limburg, Standort Maastricht, (Niederlande).

19.2 Hat der Käufer seinen Sitz außerhalb der EU, werden sämtliche Streitigkeiten, die anlässlich eines Kaufvertrags bzw. eines anderen Vertrags zwischen den Parteien oder im Zusammenhang damit entstehen könnten, ausschließlich gemäß der Schiedsgerichtsordnung der International Chamber of Commerce von drei Schiedsrichtern beigelegt, die entsprechend der genannten Schiedsgerichtsordnung ernannt werden. Die Sprache des Schiedsgerichtsverfahrens ist Niederländisch. Der Ort des Schiedsgerichtsverfahrens ist Sittard (Niederlande). Das anwendbare Recht ist das niederländische Recht (Artikel 17 der Bedingungen). Streitigkeiten werden streng vertraulich behandelt. Die Parteien und alle übrigen mittelbar oder unmittelbar beteiligten Personen sind zur Geheimhaltung verpflichtet, vorbehaltlich, soweit sich eine Veröffentlichung aufgrund des Gesetzes oder dieses Vertrags zwischen den Parteien ergibt.

ARTICLE NUMBERS

Article number	Series	Page
CL/02.01030	Wash Me	24
CL/02.01032	Wash Me	24
CL/02.01034	Wash Me	26
CL/02.01038	Wash Me	26
CL/02.01430	New Wash Me	34
CL/02.01432	New Wash Me	34
CL/02.01434	New Wash Me	34
CL/02.01438	New Wash Me	34
CL/02.13020	Flush	19
CL/02.13030	Wash Me	24
CL/02.13032	Wash Me	24
CL/02.13034	Wash Me	26
CL/02.13038	Wash Me	26
CL/02.13070.08	Hammock	246
CL/02.13070.25.L	Hammock	247
CL/02.13070.26.R	Hammock	247
CL/02.13070.43	Hammock	247
CL/02.13071.01	Hammock	246
CL/02.13072.02	Hammock	246
CL/02.13072.03	Hammock	246
CL/02.13073.05.R	Hammock	246
CL/02.13073.06.L	Hammock	246
CL/02.13073.09.L	Hammock	246
CL/02.13073.11	Hammock	246
CL/02.13073.12.L	Hammock	246
CL/02.13073.14.L	Hammock	246
CL/02.13073.16.L	Hammock	246
CL/02.13073.18.L	Hammock	246
CL/02.13073.20.L	Hammock	246
CL/02.13073.23.L	Hammock	246
CL/02.13073.27.L	Hammock	247
CL/02.13073.30.L	Hammock	247
CL/02.13073.32.L	Hammock	247
CL/02.13073.34.L	Hammock	247
CL/02.13073.36.L	Hammock	247
CL/02.13073.38.L	Hammock	247
CL/02.13073.40.L	Hammock	247
CL/02.13073.44.L	Hammock	247
CL/02.13074.04.L	Hammock	246
CL/02.13074.07.R	Hammock	246
CL/02.13074.10.R	Hammock	246
CL/02.13074.13.R	Hammock	246
CL/02.13074.15.R	Hammock	246
CL/02.13074.17.R	Hammock	246
CL/02.13074.19.R	Hammock	246
CL/02.13074.21.R	Hammock	246
CL/02.13074.24.R	Hammock	246
CL/02.13074.28.R	Hammock	247
CL/02.13074.31.R	Hammock	247
CL/02.13074.33.R	Hammock	247
CL/02.13074.35.R	Hammock	247
CL/02.13074.37.R	Hammock	247
CL/02.13074.39.R	Hammock	247
CL/02.13074.41.R	Hammock	247
CL/02.13074.45.R	Hammock	247
CL/02.13134	Wash Me	21
CL/02.13135	Wash Me	21
CL/02.26030	Wash Me	24
CL/02.26032	Wash Me	24
CL/02.26034	Wash Me	26
CL/02.26038	Wash Me	26
CL/02.27011	First	15
CL/02.30030	Wash Me	24
CL/02.30032	Wash Me	24
CL/02.30034	Wash Me	26
CL/02.30038	Wash Me	26
CL/02.30430	New Wash Me	34
CL/02.30432	New Wash Me	34
CL/02.30434	New Wash Me	34
CL/02.30438	New Wash Me	34
CL/03.02030	Flush	100
CL/03.02031	Flush	100
CL/03.02032	Flush	104
CL/03.02033	Flush	104
CL/03.02160	Vale	41
CL/03.02161.L	Vale	48
CL/03.02161.R	Vale	46
CL/03.02161.01.L	Vale	48
CL/03.02161.01.R	Vale	46
CL/03.02162.L	Vale	52
CL/03.02162.R	Vale	51
CL/03.02162.01.L	Vale	52
CL/03.02162.01.R	Vale	51
CL/03.02164	Vale	56
CL/03.03010	Flush	94
CL/03.03011	Flush	94
CL/03.03020	Flush	96
CL/03.03021	Flush	96
CL/03.03030	Flush	100
CL/03.03031	Flush	100
CL/03.03032	Flush	104
CL/03.03033	Flush	104
CL/03.03050	Flush	105
CL/03.03051	Flush	105
CL/03.03060	Flush	109
CL/03.03061	Flush	109
CL/03.03100	First	71
CL/03.03101	First	70
CL/03.03110	First	68
CL/03.03130	Mini Wash Me	80
CL/03.03131	Mini Wash Me	80
CL/03.03134	Mini Wash Me	86
CL/03.03135	Mini Wash Me	86
CL/03.03136	Mini Wash Me	84
CL/03.03137	Mini Wash Me	84
CL/03.03138	Mini Wash Me	90
CL/03.03139	Mini Wash Me	90
CL/03.03140	Mini Wash Me	91
CL/03.03141	Mini Wash Me	91
CL/03.03160	Vale	41
CL/03.03161.L	Vale	48
CL/03.03161.R	Vale	46
CL/03.03161.01.L	Vale	48
CL/03.03161.01.R	Vale	46
CL/03.03162.L	Vale	52
CL/03.03162.R	Vale	51
CL/03.03162.01.L	Vale	52
CL/03.03162.01.R	Vale	51
CL/03.03164	Vale	56
CL/03.03220	Flush	97
CL/03.03230	Mini Wash Me	81
CL/03.03231	Mini Wash Me	81
CL/03.03234	Mini Wash Me	87
CL/03.03410	New Flush	115
CL/03.03410.01	New Flush	115
CL/03.03420	New Flush	119
CL/03.03420.01	New Flush	119
CL/03.03430	New Flush	123
CL/03.03430.01	New Flush	123
CL/03.03431	New Flush	127
CL/03.03432	New Flush	122
CL/03.03432.01	New Flush	122
CL/03.08011	Flush	94
CL/03.08031	Flush	102
CL/03.08031.02	Flush	102
CL/03.08032	Flush	104
CL/03.08032.02	Flush	104
CL/03.08061	Flush	109
CL/03.08100	First	71
CL/03.08101	First	70
CL/03.08110	First	68
CL/03.08130	Mini Wash Me	80
CL/03.08134	Mini Wash Me	86
CL/03.08138	Mini Wash Me	90
CL/03.08139	Mini Wash Me	91
CL/03.08151	Mini Match Me	65
CL/03.08221	Flush	97
CL/03.08230	Mini Wash Me	81
CL/03.08234	Mini Wash Me	87
CL/03.08235	Mini Wash Me	85
CL/03.08370	Hammock	61
CL/03.10021	First	68
CL/03.10100	First	71
CL/03.10101	First	70
CL/03.12010	Flush	94
CL/03.12030	Flush	100
CL/03.12060	Flush	109
CL/03.12230	Mini Wash Me	80
CL/03.12231	Mini Wash Me	80
CL/03.12234	Mini Wash Me	86
CL/03.12235	Mini Wash Me	86
CL/03.12236	Mini Wash Me	84
CL/03.12237	Mini Wash Me	84
CL/03.12238	Mini Wash Me	90
CL/03.12239	Mini Wash Me	90
CL/03.12240	Mini Wash Me	91
CL/03.12241	Mini Wash Me	91
CL/03.13011	Flush	94
CL/03.13021	Flush	96
CL/03.13031	Flush	102
CL/03.13031.02	Flush	102
CL/03.13032	Flush	104
CL/03.13032.02	Flush	104
CL/03.13061	Flush	109
CL/03.13130	Mini Wash Me	80
CL/03.13134	Mini Wash Me	86
CL/03.13135	Mini Wash Me	84
CL/03.13138	Mini Wash Me	90
CL/03.13139	Mini Wash Me	91
CL/03.13151	Mini Match Me	65
CL/03.13161.R	Vale	46
CL/03.13221	Flush	97
CL/03.13230	Mini Wash Me	81
CL/03.13234	Mini Wash Me	87
CL/03.13235	Mini Wash Me	85
CL/03.13270	Hammock	63
CL/03.13370	Hammock	61
CL/03.13410	New Flush	115
CL/03.13410.02	New Flush	115
CL/03.13420	New Flush	119
CL/03.13420.02	New Flush	119
CL/03.13430	New Flush	123
CL/03.13430.02	New Flush	123
CL/03.13431	New Flush	127
CL/03.13431.02	New Flush	127
CL/03.13432	New Flush	122
CL/03.13432.02	New Flush	122
CL/03.30160	Vale	41
CL/03.30161.L	Vale	48
CL/03.30161.R	Vale	46
CL/03.30161.01.L	Vale	48
CL/03.30161.01.R	Vale	46
CL/03.30162.L	Vale	52
CL/03.30162.R	Vale	51
CL/03.30162.01.L	Vale	52
CL/03.30162.01.R	Vale	51
CL/03.30164	Vale	56
CL/03.32030	Flush	100
CL/03.32031	Flush	100
CL/03.32161.01.R	Vale	46
CL/03.32161.R	Vale	46
CL/03.32164	Vale	56
CL/03.34030	Flush	100
CL/03.34031	Flush	100
CL/03.34161.01.R	Vale	46
CL/03.34161.R	Vale	46
CL/03.34164	Vale	56
CL/03.36030	Flush	100
CL/03.36031	Flush	100
CL/03.36161.01.R	Vale	46
CL/03.36161.R	Vale	46
CL/03.36164	Vale	56
CL/03.38030	Flush	100
CL/03.38031	Flush	100
CL/03.38161.01.R	Vale	46
CL/03.38161.R	Vale	46
CL/03.38164	Vale	56
CL/03.40030	Flush	100
CL/03.40031	Flush	100
CL/03.40161.01.R	Vale	46
CL/03.40161.R	Vale	46
CL/03.40164	Vale	56
CL/03.42030	Flush	100
CL/03.42031	Flush	100
CL/03.42161.01.R	Vale	46
CL/03.42161.R	Vale	46
CL/03.42164	Vale	56
CL/03.69030	Flush	100
CL/03.80031	Flush	102
CL/03.80033	Flush	104
CL/03.81031	Flush	102
CL/03.81033	Flush	104
CL/03.82031	Flush	102
CL/03.82033	Flush	104
CL/04.01150	New Hammock	145
CL/04.01150.20	New Hammock	145
CL/04.01150.21	New Hammock	145
CL/04.01160	New Hammock	143
CL/04.01160.20	New Hammock	143
CL/04.01160.21	New Hammock	143
CL/04.01161	New Hammock	143
CL/04.01161.20	New Hammock	143
CL/04.01161.21	New Hammock	143
CL/04.01170	New Hammock	145
CL/04.01170.20	New Hammock	145

Article number	Series	Page
CL/04.01170.21	New Hammock	145
CL/04.01180	New Hammock	143
CL/04.01180.20	New Hammock	143
CL/04.01180.21	New Hammock	143
CL/04.01181	New Hammock	143
CL/04.01181.20	New Hammock	143
CL/04.01181.21	New Hammock	143
CL/04.05020	Clever	154
CL/04.06030	First	311
CL/04.06040	Hammock	145
CL/04.06040.20	Hammock	145
CL/04.06040.21	Hammock	145
CL/04.06060	Hammock	145
CL/04.06060.20	Hammock	145
CL/04.06060.21	Hammock	145
CL/05.13010	First	169
CL/05.13010.20	First	169
CL/05.50010	Wash Me	165
CL/05.60020	Hammock	161
CL/05.70010	Solium	173
CL/05.70010.20	Solium	173
CL/05.70020	Solium	173
CL/05.70020.20	Solium	173
CL/06.03.001.21.L	Freddo	212
CL/06.03.001.29	Freddo	212
CL/06.03.001.29.L	Freddo	212
CL/06.03.001.41	Freddo	212
CL/06.03.001.41.L	Freddo	212
CL/06.03.001.82.L	Freddo	212
CL/06.03.001.83.L	Freddo	212
CL/06.03.001.84.L	Freddo	212
CL/06.03.002.29	Freddo	212
CL/06.03.002.41	Freddo	212
CL/06.03.003.29	Freddo	212
CL/06.03.003.82	Freddo	212
CL/06.03.003.83	Freddo	212
CL/06.03.003.84	Freddo	212
CL/06.03.006.41.L	Freddo	213
CL/06.03.011.29	Freddo	212
CL/06.03013	Freddo	212
CL/06.03013.41	Freddo	212
CL/06.03013.82	Freddo	212
CL/06.03013.83	Freddo	212
CL/06.03013.84	Freddo	212
CL/06.03014	Freddo	213
CL/06.03015	Freddo	213
CL/06.03015.S	Freddo	213
CL/06.03015.41	Freddo	213
CL/06.03015.41.S	Freddo	213
CL/06.04001.21	Xo	192
CL/06.04001.29	Xo	192
CL/06.04003.29	Xo	192
CL/06.04007.29	Xo	192
CL/06.04008.29	Xo	193
CL/06.04013.29	Xo	193
CL/06.05.001.20	Kaldur	208
CL/06.05.001.21	Kaldur	208
CL/06.05.001.29	Kaldur	208
CL/06.05.001.41	Kaldur	208
CL/06.05.001.82	Kaldur	208
CL/06.05.001.83	Kaldur	208
CL/06.05.001.84	Kaldur	208
CL/06.05.002.29	Kaldur	208
CL/06.05.002.41	Kaldur	208
CL/06.05.003.29.L	Kaldur	209
CL/06.05.003.29.R	Kaldur	209
CL/06.05.004.20.R	Kaldur	208
CL/06.05.004.21.R	Kaldur	208
CL/06.05.004.29.R	Kaldur	208
CL/06.05.004.41.R	Kaldur	208
CL/06.05.004.82.R	Kaldur	208
CL/06.05.004.83.R	Kaldur	208
CL/06.05.004.84.R	Kaldur	208
CL/06.05099.20	Kaldur	209
CL/06.05099.21	Kaldur	209
CL/06.14001.21	Xo	203
CL/06.14001.29	Xo	203
CL/06.14007.29	Xo	203
CL/06.14012.29	Xo	203
CL/06.14013.29	Xo	203
CL/06.14013.82	Xo	203
CL/06.14013.83	Xo	203
CL/06.14013.84	Xo	203
CL/06.15.003.29.L	Kaldur	199
CL/06.15.003.29.R	Kaldur	199
CL/06.25.005.29	Kaldur	189
CL/06.25000	Kaldur	189
CL/06.25002	Kaldur	189
CL/06.25005	Kaldur	189
CL/06.25006	Kaldur	189
CL/06.25029	Kaldur	189
CL/06.51010.40	Wash Me	216
CL/06.51010.41	Wash Me	216
CL/06.51020.40	Mini Wash Me	218
CL/06.51020.41	Mini Wash Me	218
CL/06.51022.20	Mini Wash Me	218
CL/06.51022.21	Mini Wash Me	218
CL/06.51022.40	Mini Wash Me	218
CL/06.51022.41	Mini Wash Me	218
CL/06.51022.82	Mini Wash Me	218
CL/06.51022.83	Mini Wash Me	218
CL/06.51022.84	Mini Wash Me	218
CL/06.51033.20	First/Solium	311
CL/06.53011.20	Minisuk	219
CL/06.53011.21	Minisuk	219
CL/06.53011.29	Minisuk	219
CL/06.53011.41	Minisuk	219
CL/06.53011.82	Minisuk	219
CL/06.53011.83	Minisuk	219
CL/06.53011.84	Minisuk	219
CL/06.53021	Furniture siphon	217
CL/06.55010	Wash Me	216
CL/06.55011	Wash Me	216
CL/06.55012	Wash Me	216
CL/06.55013	Wash Me	216
CL/06.55014	Wash Me	216
CL/06.55015	Wash Me	216
CL/06.55020	Mini Wash Me	218
CL/06.55021	Mini Wash Me	218
CL/06.55022	Mini Wash Me	218
CL/06.55023	Mini Wash Me	218
CL/06.55024	Mini Wash Me	218
CL/06.55025	Mini Wash Me	218
CL/06.56011.82	Kaldur	221
CL/06.56011.83	Kaldur	221
CL/06.56011.84	Kaldur	221
CL/06.56012.82	Kaldur	221
CL/06.56012.83	Kaldur	221
CL/06.56012.84	Kaldur	221
CL/07.106.6036.34	Verti	241
CL/07.106.6036.36	Verti	241
CL/07.106.6036.38	Verti	241
CL/07.106.6036.40	Verti	241
CL/07.106.6036.42	Verti	241
CL/07.106.6036.64	Verti	241
CL/07.106.7036.64.L	Verti	241
CL/07.106.7036.64.R	Verti	241
CL/07.36.010.21	InBe/Flush	233
CL/07.36.030.21	Flush	228
CL/07.36.032.21	Flush	228
CL/07.36.134.21	Mini Wash Me/...	231
CL/07.36.136.21	Mini Wash Me/...	231
CL/07.36.161.21.L	Vale	230
CL/07.36.161.21.R	Vale	230
CL/07.36.430.21	New Flush	229
CL/07.36.432.21	New Flush	229
CL/07.41.003.55	Frame	260
CL/07.41.005.55	Frame	260
CL/07.41.007.55	Frame	260
CL/07.41.009.55	Frame	260
CL/07.41.011.55	Frame	260
CL/07.49.105.21	Frame	260
CL/07.49.107.21	Frame	260
CL/07.49.109.21	Frame	260
CL/07.49.111.21	Frame	260
CL/07.61.003.55	Frame	254
CL/07.61.004.55	Frame	254
CL/07.61.007.55	Frame	254
CL/07.61.009.55	Frame	254
CL/07.61.011.55	Frame	254
CL/07.61.607.55	Countertop	249
CL/07.61.609.55	Countertop	249
CL/07.61.611.55	Countertop	249
CL/07.61.613.55	Countertop	249
CL/07.61.614.55	Countertop	249
CL/07.61.615.55	Countertop	249
CL/07.61.616.55	Countertop	249
CL/07.61.617.55	Countertop	249
CL/07.61.618.55	Countertop	249
CL/07.61.619.55	Countertop	249
CL/07.61.620.55	Countertop	249
CL/07.61.622.55	Countertop	249
CL/07.66.104.55	Hammock	248
CL/07.66.204.55	Hammock	248
CL/07.66.207.55	Hammock	248
CL/07.66.209.55	Hammock	248
CL/07.66.211.55	Hammock	248
CL/07.66.304.60	Hammock	248
CL/07.66.304.61	Hammock	248
CL/07.66.304.62	Hammock	248
CL/07.66.307.60	Hammock	248
CL/07.66.307.61	Hammock	248
CL/07.66.307.62	Hammock	248
CL/07.66.309.60	Hammock	248
CL/07.66.309.62	Hammock	248
CL/07.66.311.61	Hammock	248
CL/07.66.311.62	Hammock	248
CL/07.66.417.55	Hammock	248
CL/07.69.104.21	Frame	254
CL/07.69.107.21	Frame	254
CL/07.69.109.21	Frame	254
CL/07.69.111.21	Frame	254
CL/08.01.001.29	Hold Me	276
CL/08.01.002.29	Hold Me	276
CL/08.01.002.41	Hold Me	276
CL/08.03.005.01	Look at Me	273
CL/08.03.008.01	Look at Me	273
CL/08.03.012.01	Look at Me	273
CL/08.03.018.03	Look at Me	273
CL/08.04.002.40	Hold Me	276
CL/08.04.003.40	Hold Me	276
CL/08.04.004.40	Hold Me	276
CL/08.04.005.40	Hold Me	276
CL/08.04.007.40	Hold Me	276
CL/08.07.040.04	Look at Me	272
CL/08.08.070.21	Look at Me	273
CL/08.08.090.20	Look at Me	273
CL/08.08.110.20	Look at Me	273
CL/08.08.110.21	Look at Me	273
CL/08.09.070.20	Look at Me	273
CL/08.09.090.21	Look at Me	273
CL/08.09.110.20	Look at Me	273
CL/08.09.110.21	Look at Me	273
CL/08.11.028.04	Look at Me	272
CL/08.12.045.21	Look at Me	272
CL/08.13.045.05	Look at Me	272
CL/09.00001	Cliff	280
CL/09.00003	Cliff	280
CL/09.00004	Cliff	280
CL/09.00005	Cliff	280
CL/09.00016	Cliff	280
CL/09.01.106.29	Quadria	303
CL/09.01.114.29	Quadria	303
CL/09.01.119.29	Quadria	303
CL/09.01.127.29	Quadria	303
CL/09.02030	Flat	299
CL/09.02030.20	Flat	299
CL/09.02030.21	Flat	299
CL/09.02030.41	Flat	299
CL/09.02030.82	Flat	299
CL/09.02030.83	Flat	299
CL/09.02030.84	Flat	299
CL/09.02031	Flat	299
CL/09.02031.20	Flat	299
CL/09.02031.21	Flat	299
CL/09.02031.41	Flat	299
CL/09.02032	Flat	299
CL/09.02035	Flat	298
CL/09.02035.20	Flat	298
CL/09.02035.21	Flat	298
CL/09.02035.41	Flat	298
CL/09.02035.82	Flat	298
CL/09.02035.83	Flat	298
CL/09.02035.84	Flat	298
CL/09.02041	Flat	298
CL/09.02041.20	Flat	298
CL/09.02041.21	Flat	298
CL/09.02041.41	Flat	298
CL/09.02041.82	Flat	298
CL/09.02041.83	Flat	298
CL/09.02041.84	Flat	298
CL/09.02050	Flat	300
CL/09.02051	Flat	300
CL/09.02053	Flat	300
CL/09.02055	Flat	300

Article number	Series	Page
CL/09.02056	Flat	300
CL/09.02059	Flat	300
CL/09.02064	Flat	299
CL/09.02064.20	Flat	299
CL/09.02064.21	Flat	299
CL/09.02064.41	Flat	299
CL/09.02064.82	Flat	299
CL/09.02064.83	Flat	299
CL/09.02064.84	Flat	299
CL/09.02066	Flat	299
CL/09.02066.20	Flat	299
CL/09.02066.21	Flat	299
CL/09.02066.41	Flat	299
CL/09.02080	Flat	300
CL/09.02099.20.01	Flat	298
CL/09.02099.21.01	Flat	298
CL/09.02099.29.01	Flat	298
CL/09.02099.41.01	Flat	298
CL/09.02099.82.01	Flat	298
CL/09.02099.83.01	Flat	298
CL/09.02099.84.01	Flat	298
CL/09.03013.41	Slim	295
CL/09.03042.41	Slim	295
CL/09.03065.41	Slim	295
CL/09.04028.20	Fold	284
CL/09.04028.21	Fold	284
CL/09.04028.29	Fold	284
CL/09.04028.41	Fold	284
CL/09.04028.82	Fold	284
CL/09.04028.83	Fold	284
CL/09.04028.84	Fold	284
CL/09.04029.20	Fold	284
CL/09.04029.21	Fold	284
CL/09.04029.29	Fold	284
CL/09.04029.41	Fold	284
CL/09.04029.82	Fold	284
CL/09.04029.83	Fold	284
CL/09.04029.84	Fold	284
CL/09.04030.20	Fold	284
CL/09.04030.21	Fold	284
CL/09.04030.29	Fold	284
CL/09.04030.41	Fold	284
CL/09.04030.82	Fold	284
CL/09.04030.83	Fold	284
CL/09.04030.84	Fold	284
CL/09.04035.20	Fold	282
CL/09.04035.21	Fold	282
CL/09.04035.29	Fold	282
CL/09.04035.41	Fold	282
CL/09.04035.82	Fold	282
CL/09.04035.83	Fold	282
CL/09.04035.84	Fold	282
CL/09.04041.20	Fold	282
CL/09.04041.21	Fold	282
CL/09.04041.29	Fold	282
CL/09.04041.41	Fold	282
CL/09.04041.82	Fold	282
CL/09.04041.83	Fold	282
CL/09.04041.84	Fold	282
CL/09.04051.20	Fold	287
CL/09.04051.21	Fold	287
CL/09.04051.29	Fold	287
CL/09.04051.41	Fold	287
CL/09.04051.82	Fold	287
CL/09.04051.83	Fold	287
CL/09.04051.84	Fold	287
CL/09.04057.20	Fold	287
CL/09.04057.21	Fold	287
CL/09.04057.29	Fold	287
CL/09.04057.41	Fold	287
CL/09.04057.82	Fold	287
CL/09.04057.83	Fold	287
CL/09.04057.84	Fold	287
CL/09.04063.20	Fold	284
CL/09.04063.21	Fold	284
CL/09.04063.29	Fold	284
CL/09.04063.41	Fold	284
CL/09.04063.82	Fold	284
CL/09.04063.83	Fold	284
CL/09.04063.84	Fold	284
CL/09.04066.20	Fold	284
CL/09.04066.21	Fold	284
CL/09.04066.29	Fold	284
CL/09.04066.41	Fold	284
CL/09.04066.82	Fold	284
CL/09.04066.83	Fold	284
CL/09.04066.84	Fold	284
CL/09.04081.20	Fold	287
CL/09.04081.21	Fold	287
CL/09.04081.29	Fold	287
CL/09.04081.41	Fold	287
CL/09.04081.82	Fold	287
CL/09.04081.83	Fold	287
CL/09.04081.84	Fold	287
CL/09.04099.20.01	Fold	282
CL/09.04099.21.01	Fold	282
CL/09.04099.29.01	Fold	282
CL/09.04099.41.01	Fold	282
CL/09.04099.82.01	Fold	282
CL/09.04099.83.01	Fold	282
CL/09.04099.84.01	Fold	282
CL/09.05030.20	Kaldur	292
CL/09.05030.21	Kaldur	292
CL/09.05030.29	Kaldur	292
CL/09.05030.41	Kaldur	292
CL/09.05030.82	Kaldur	292
CL/09.05030.83	Kaldur	292
CL/09.05030.84	Kaldur	292
CL/09.05031.20	Kaldur	292
CL/09.05031.21	Kaldur	292
CL/09.05031.29	Kaldur	292
CL/09.05031.41	Kaldur	292
CL/09.05031.82	Kaldur	292
CL/09.05031.83	Kaldur	292
CL/09.05031.84	Kaldur	292
CL/09.05035.20	Kaldur	291
CL/09.05035.21	Kaldur	291
CL/09.05035.29	Kaldur	291
CL/09.05035.41	Kaldur	291
CL/09.05035.82	Kaldur	291
CL/09.05035.83	Kaldur	291
CL/09.05035.84	Kaldur	291
CL/09.05041.20	Kaldur	291
CL/09.05041.21	Kaldur	291
CL/09.05041.29	Kaldur	291
CL/09.05041.41	Kaldur	291
CL/09.05041.82	Kaldur	291
CL/09.05041.83	Kaldur	291
CL/09.05041.84	Kaldur	291
CL/09.05051.20	Kaldur	292
CL/09.05051.21	Kaldur	292
CL/09.05051.29	Kaldur	292
CL/09.05051.41	Kaldur	292
CL/09.05051.82	Kaldur	292
CL/09.05051.83	Kaldur	292
CL/09.05051.84	Kaldur	292
CL/09.05057.20	Kaldur	292
CL/09.05057.21	Kaldur	292
CL/09.05057.29	Kaldur	292
CL/09.05057.41	Kaldur	292
CL/09.05057.82	Kaldur	292
CL/09.05057.83	Kaldur	292
CL/09.05057.84	Kaldur	292
CL/09.05058.20	Kaldur	292
CL/09.05058.21	Kaldur	292
CL/09.05058.29	Kaldur	292
CL/09.05058.41	Kaldur	292
CL/09.05058.82	Kaldur	292
CL/09.05058.83	Kaldur	292
CL/09.05058.84	Kaldur	292
CL/09.05063.20	Kaldur	292
CL/09.05063.21	Kaldur	292
CL/09.05063.29	Kaldur	292
CL/09.05063.41	Kaldur	292
CL/09.05063.82	Kaldur	292
CL/09.05063.83	Kaldur	292
CL/09.05063.84	Kaldur	292
CL/09.05099.20.01	Kaldur	291
CL/09.05099.21.01	Kaldur	291
CL/09.05099.29.01	Kaldur	291
CL/09.05099.41.01	Kaldur	291
CL/09.05099.82.01	Kaldur	291
CL/09.05099.83.01	Kaldur	291
CL/09.05099.84.01	Kaldur	291
CL/1042.4001	Clever	154
CL/1042.4002	Clever	314
CL/1042.4003	Clever	314
CL/1042.4004	Clever	314
CL/1042.4005	Clever	314
CL/1042.4006	Clever	314
CL/1042.4007	Clever	314
CL/1042.4008	Clever	314
CL/1051.9100.20	Fold	327
CL/1051.9100.21	Fold	327
CL/1051.9100.29	Fold	327
CL/1051.9100.41	Fold	327
CL/1051.9100.82	Fold	327
CL/1051.9100.83	Fold	327
CL/1051.9100.84	Fold	327
CL/1051.9101	Fold	327
CL/1051.9102.20	Fold	327
CL/1051.9102.21	Fold	327
CL/1051.9102.29	Fold	327
CL/1051.9102.41	Fold	327
CL/1051.9102.82	Fold	327
CL/1051.9102.83	Fold	327
CL/1051.9102.84	Fold	327
CL/1051.9140.20	Kaldur	321
CL/1051.9140.21	Kaldur	321
CL/1051.9140.29	Kaldur	321
CL/1051.9140.41	Kaldur	321
CL/1051.9140.82	Kaldur	321
CL/1051.9140.83	Kaldur	321
CL/1051.9140.84	Kaldur	321
CL/1053.6000	Xo	322
CL/1056.6080	InBe	316
CL/1057.4000	Hammock	315
CL/1057.4001	Hammock	315
CL/1057.4002	Hammock	315
CL/1057.4003	Hammock	315
CL/1057.4004	Hammock	315
CL/1059.4000	Hammock	315
CL/1059.4001	Hammock	316
CL/1060.3000.20	First/Flush/...	218
CL/1060.3000.21	First/Flush/...	218
CL/1060.3000.40	First/Flush/...	218
CL/1060.3000.82	First/Flush/...	218
CL/1060.3000.83	First/Flush/...	218
CL/1060.3000.84	First/Flush/...	218
CL/1060.3001.40	First/Flush/...	218
CL/1060.3001.41	First/Flush/...	218
CL/1060.3012	Mini Wash Me /...	313
CL/1060.6000	InBe/Kaldur/...	316
CL/1060.6001	Kaldur/Freddo	319
CL/1060.6002.29	Xo/Freddo	322
CL/1060.6002.82	Freddo	323
CL/1060.6002.83	Freddo	323
CL/1060.6002.84	Freddo	324
CL/1060.6003	Freddo	324
CL/1060.6005	Freddo	324
CL/1060.6007	Freddo	324
CL/1060.6007.82	Freddo	324
CL/1060.6007.83	Freddo	325
CL/1060.6007.84	Freddo	325
CL/1060.6009.29	Freddo	325
CL/1060.6009.41	Freddo	325
CL/1060.6009.82	Freddo	325
CL/1060.6009.83	Freddo	325
CL/1060.6009.84	Freddo	325
CL/1060.6011	Freddo	325
CL/1060.6012	Freddo	325
CL/1060.6013.29	Freddo	326
CL/1060.6013.41	Freddo	326
CL/1060.6042.20	Minisuk	326
CL/1060.6042.21	Minisuk	326
CL/1060.6042.29	Minisuk	326
CL/1060.6042.41	Minisuk	326
CL/1060.6042.82	Minisuk	326
CL/1060.6042.83	Minisuk	326
CL/1060.6042.84	Minisuk	326
CL/1060.6043.20	Minisuk	326
CL/1060.6043.21	Minisuk	326
CL/1060.6043.29	Minisuk	326
CL/1060.6043.41	Minisuk	326
CL/1060.6043.82	Minisuk	326
CL/1060.6043.83	Minisuk	326
CL/1060.6043.84	Minisuk	326
CL/1060.6044.20	Minisuk	326
CL/1060.6044.21	Minisuk	326
CL/1060.6044.29	Minisuk	326
CL/1060.6044.41	Minisuk	326
CL/1060.6044.82	Minisuk	326
CL/1060.6044.83	Minisuk	326
CL/1060.6044.84	Minisuk	326
CL/1060.6045	Minisuk	326

Article number	Series	Page
CL/1060.6048	Minisuk	327
CL/1060.6050	Xo	322
CL/1060.6050.21	Xo	322
CL/1060.6051	Xo	322
CL/1060.6051.21	Xo	322
CL/1060.6052	Xo	322
CL/1060.6055	Xo	321
CL/1060.6056	Xo	321
CL/1060.6057	Kaldur/Xo/...	320
CL/1060.6059	Kaldur/Xo	320
CL/1060.6060	Kaldur/Freddo	319
CL/1060.6061	InBe/Kaldur/...	316
CL/1060.6062	Kaldur	319
CL/1060.6065	Kaldur	320
CL/1060.6070	Kaldur	320
CL/1060.6072	Kaldur	320
CL/1060.6074	InBe/Kaldur/...	316
CL/1060.6075	Hammock	314
CL/1060.7000.40	First	312
CL/1060.7000	First	312
CL/1060.9023	Flat	328
CL/1060.9024	Flat	328
CL/1060.9026	Flat	328
CL/1060.9026.20	Flat	328
CL/1060.9026.21	Flat	328
CL/1060.9026.41	Flat	328
CL/1060.9026.82	Flat	328
CL/1060.9026.83	Flat	328
CL/1060.9026.84	Flat	328
CL/1060.9027	InBe/Kaldur/...	318
CL/1060.9028	InBe/Quadria	318
CL/1060.9029	Kaldur/Flat/...	321
CL/1060.9041	Slim	327
CL/1060.9042	Slim	327
CL/1060.9060.21	Sjokker	329
CL/1060.9060.29	Quadria/Sjokker	328
CL/1060.9060.41	Quadria/Sjokker	328
CL/1060.9060.82	Sjokker	329
CL/1060.9060.83	Sjokker	329
CL/1060.9060.84	Sjokker	329
CL/1060.9064	Quadria/Sjokker	329
CL/1060.9063	Sjokker	329
CL/1060.9066.20	Sjokker	329
CL/1060.9066.21	Sjokker	329
CL/1060.9066.29	InBe/Sjokker	318
CL/1060.9066.41	Sjokker	329
CL/1074.7000	Hammock	314
CL/1077.5000	Wash Me/InBe/...	312
CL/1077.5002	First/Wash Me/...	312
CL/1077.5005	First/Wash Me/...	312
CL/1077.5100	Solium	316
CL/1078.6000	Kaldur	320
CL/1079.6000	Xo	321
CL/1079.6001	Xo	322
CL/1079.6004	Xo	322
CL/1079.6005	Kaldur	320
CL/1088.4000	First	311
CL/1088.4002	First	311
CL/1088.4004	First	311
CL/1089.6081	InBe	317
CL/1090.2001	Tap hole drilling	245
CL/1090.2002	Tap hole drilling	245
CL/1090.2003	Tap hole drilling	245
CL/1091.5000	First	312
CL/1091.5001	First	312
CL/1092.5003	InBe	317
CL/1092.5008	InBe	317
CL/1098.6000	Xo/Freddo	323
CL/1099.6000	Xo	321
HI/MA2-10.27	InBe	221
HI/MA2-10.27.82	InBe	221
HI/MA2-10.27.83	InBe	221
HI/MA2-10.27.84	InBe	221
HI/PO10.30	Wash Me	216
HI/PO10.27	Wash Me	216
HI/PO10.27.21	Wash Me	216
IB/03.03015	InBe	130
IB/03.03016	InBe	130
IB/03.03017	InBe	130
IB/03.03093	InBe	131
IB/03.03093.21	InBe	131
IB/03.03094	InBe	131
IB/03.03094.21	InBe	131
IB/03.03095	InBe	131
IB/03.03095.21	InBe	131
IB/03.03098	InBe	131
IB/03.03099	InBe	131
IB/03.70030.02.01.R	InBe	134
IB/03.71030.02.01.R	InBe	134
IB/03.72030.02.01.R	InBe	134
IB/04.01140	InBe	149
IB/04.01141.20	InBe	149
IB/04.01141.21	InBe	149
IB/04.01221.02	InBe	151
IB/04.06070.02	InBe	151
IB/04.06050	InBe	149
IB/04.06070.20	InBe	149
IB/04.06070.21	InBe	149
IB/05.40602.71	InBe	183
IB/05.40602.20	InBe	183
IB/05.40102	InBe	176
IB/05.40102.10	InBe	176
IB/05.40300	InBe	176
IB/05.40300.10	InBe	176
IB/05.40301	InBe	176
IB/05.40301.10	InBe	176
IB/05.40302	InBe	176
IB/05.40302.10	InBe	176
IB/05.40305	InBe	176
IB/05.40305.10	InBe	176
IB/05.40402	InBe	176
IB/05.40402.10	InBe	176
IB/05.40506	InBe	177
IB/05.40506.10	InBe	177
IB/05.40507	InBe	177
IB/05.40507.10	InBe	177
IB/05.40700.20.L	InBe	175
IB/05.40700.20.R	InBe	175
IB/06.03002	InBe	213
IB/06.45001	InBe	221
IB/06.45001.20	InBe	221
IB/06.45001.21	InBe	221
IB/06.51001	InBe	215
IB/06.51003	InBe	215
IB/06.51004	InBe	215
IB/06.51005	InBe	215
IB/06.51006.S	InBe	215
IB/06.51007	InBe	215
IB/06.51010	InBe	215
IB/06.51010.S	InBe	215
IB/06.53001	InBe	217
IB/06.53001.21	InBe	217
IB/06.53002	InBe	217
IB/06.53090	Flush	313
IB/06.56001.21	InBe	221
IB/06.56002.21	InBe	221
IB/07.106.206.01.63	InBe	265
IB/07.106.208.01.63	InBe	265
IB/07.106.210.01.63	InBe	265
IB/07.106.212.01.63	InBe	265
IB/07.106.212.02.63	InBe	265
IB/07.106.206.01.64	InBe	265
IB/07.106.208.01.64	InBe	265
IB/07.106.210.01.64	InBe	265
IB/07.106.212.01.64	InBe	265
IB/07.106.212.02.64	InBe	265
IB/07.16.413.63	InBe	267
IB/07.16.413.64	InBe	267
IB/07.16.418.63	InBe	267
IB/07.16.418.64	InBe	267
IB/07.16.7036.63	InBe	237
IB/07.16.7036.63.L	InBe	237
IB/07.16.7036.64.L	InBe	237
IB/07.16.7036.64.R	InBe	237
IB/09.60030	InBe	309
IB/09.60035	InBe	309
IB/09.60041	InBe	309
IB/09.60063	InBe	309
IB/09.60099	InBe	309
IB/09.60099.01	InBe	309
IB/1047.7080	InBe	319
IB/1055.4000	InBe	318
IB/1055.4001	InBe	319
IB/1055.4002	InBe	319
IB/1055.4003.20	InBe	318
IB/1055.4003.21	InBe	318
IB/1055.4004.20	InBe	319
IB/1055.4004.21	InBe	319
LI/R2553998	InBe	317
SE/4007-HY	Xo	192
SE/3011L.29	Xo	205
SE/3003.29	Xo	205
SE/3011.29.L	Xo	205
SE/3010.29.L	Xo	205
SJ/09.26001	Sjokker	306
SJ/09.26001.01	Sjokker	306
SJ/09.26001.20	Sjokker	306
SJ/09.26001.21	Sjokker	306
SJ/09.26002	Sjokker	306
SJ/09.26002.01	Sjokker	306
SJ/09.26002.20	Sjokker	306
SJ/09.26002.21	Sjokker	306
SJ/09.26002.41	Sjokker	306
SJ/09.26002.41.01	Sjokker	306
SJ/09.26039.01	Sjokker	306
SJ/09.26039.20	Sjokker	306
SJ/09.26039.21	Sjokker	306
SJ/09.26039.41	Sjokker	306
SJ/09.26039.82	Sjokker	306
SJ/09.26039.83	Sjokker	306
SJ/09.26039.84	Sjokker	306
SJ/09.26045	Sjokker	306
SJ/09.26045.01	Sjokker	306
SJ/09.26045.20	Sjokker	306
SJ/09.26045.21	Sjokker	306
SJ/09.26045.41.01	Sjokker	306
SJ/09.26045.82	Sjokker	306
SJ/09.26045.83	Sjokker	306
SJ/09.26045.84	Sjokker	306

Clou bv

Thermiekstraat 1
NL-6361 HB Nuth
P.O.box 22170
NL-6360 AD Nuth
The Netherlands

0031 (0)45 524 56 56

info@clou.nl
www.clou.nl

clou

www.clou.nl